ETAPA ELITE | PREMIUM

29 DE NOVEMBRO
DOMINGO · 10h

SÍTIO ARARA AZUL | PEDRA AZUL/ES



SNL 2026 fest

ONDE A MAJESTADE DA NATUREZA
ENCONTRA A EXCELÊNCIA DA GENÉTICA

CATÁLOGO VIRTUAL

ELITE & PREMIUM

27 A 29 DE NOVEMBRO

SÍTIO ARARA AZUL | PEDRA AZUL/ES

SNL fest 2026

PROGRAMAÇÃO

27|NOV
SEXTA · 19h

ETAPA
BABY & EMBRYO ELITE E PROVA

28|NOV
SÁBADO · 12h

ETAPA
ELITE

28|NOV
SÁBADO · 17h

ETAPA
PROVA

29|NOV
DOMINGO · 10h

ETAPA
ELITE & PREMIUM

REALIZAÇÃO: SNL Agropecuária

LEILOEIRA: Programa Leilões

TRANSMISSÃO: Canal do Criador

RETRANSMISSÃO: Lance Rural, Remate Web

LEILÃO OFICIAL: Nelore Leilão Oficial

ASSESSORIA:

Premier Assessoria Pecuária Since 2011 · SAP Assessoria e Genética · Select Assessoria Pecuária · Valor Assessoria Pecuária · Innova Assessoria Pecuária · OCJ Assessoria Pecuária

Leão Assessoria Pecuária · Ipê Ouro Assessoria · Certeza - By GPM - · J.Elite Assessoria Pecuária · Prime Assessoria Pecuária · Mamede Assessoria

ÍNDICE

SNL fest 2026

FÊMEAS ELITE & PREMIUM INDIVIDUAIS	LOTE 01 AO 129 e EXTRA 1 e EXTRA 2
FÊMEAS PREMIUM MÚLTIPLOS	LOTE 130 AO 146
MACHOS	LOTE 147 AO 162

REALIZAÇÃO: NELORE SNL AGROPECUÁRIA

LEILOEIRA: PROGRAMA LEILÕES

TRANSMISSÃO: CANAL DO CRIADOR

RETRANSMISSÃO: LANCE RURAL, REMATE WEB

LEILÃO OFICIAL: nelore Leilão Oficial

LOTE
01

ANIMAL | INDIVIDUAL

SNL Agropecuária / Fernando Nery - Nelore Nery

BROMÉLIA FIV SNL

RG: **SNL 3659** • NASC.: **09/05/2026** • FÊMEA

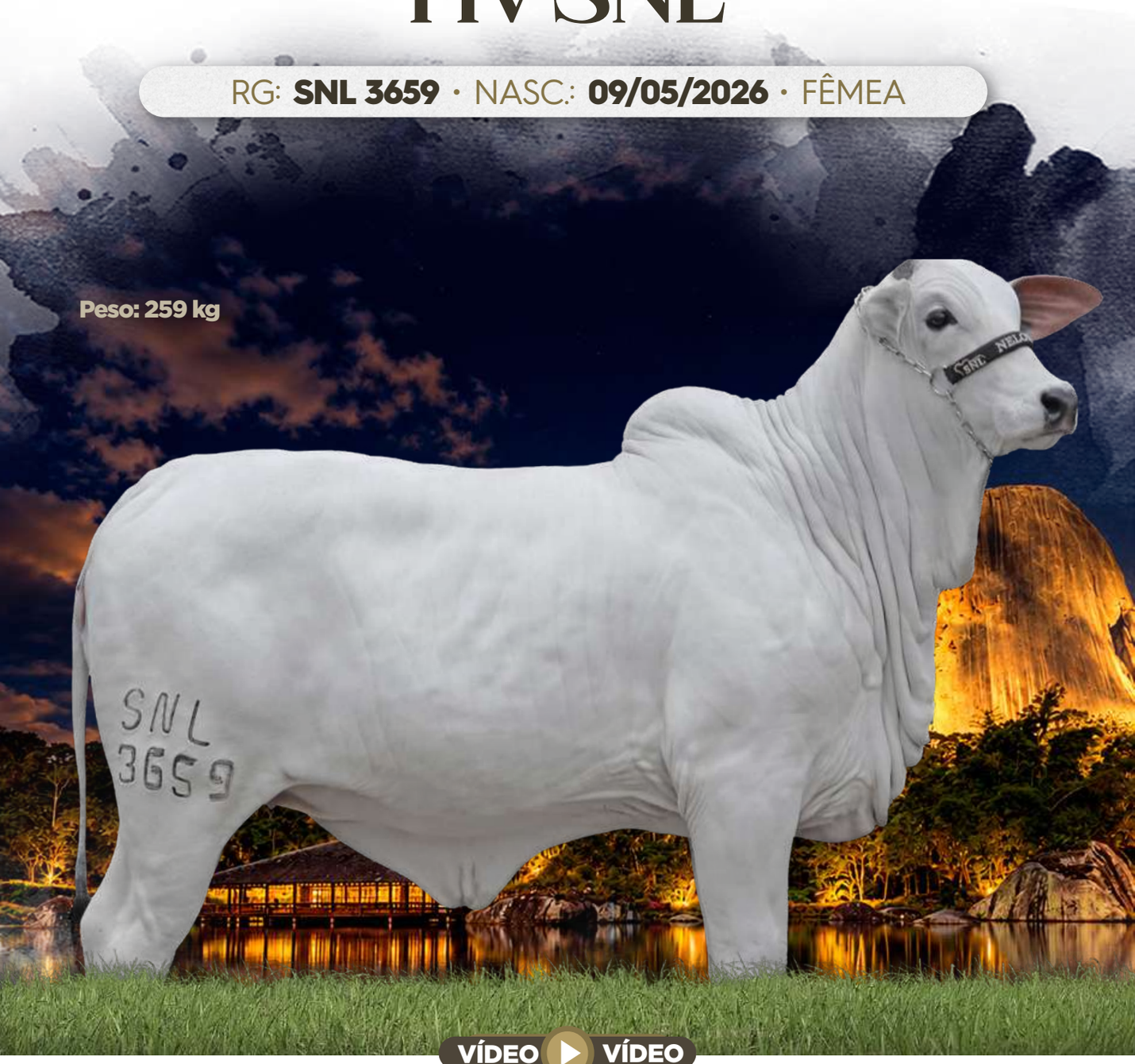

VÍDEO VÍDEO

BASCO DA SM
KAYAK TE MAFRA
LIAKA DA RS I

BRADO S.MARINA
LANDAU DA DI GENIO
DIMA DA DI GENIO

ASTTUTO FIV BRUN

CECILIAH FIV VRI VILA REAL

JERU FIV DO BRUMADO
HYRA FIV FNT
MIRAGEM FIV DA PALMA

BITELO DA SS
FADA FIV HJR
ESPANHOLA 7 DA DI GENIO



FADA FIV HJR
(avó)

LOTE
02

ANIMAL | INDIVIDUAL

SNL Agropecuária

AMIRI FIV SNL

RG: **SNL 3635** • NASC.: **29/04/2026** • FÊMEA



VÍDEO VÍDEO

RAMBO DA MN
BRADO S.MARINA
XAMANA DA JANDAIA

LANDAU DA DI GENIO

FAJARDO DA GB
DIMA DA DI GENIO
GAMAYANA TE PONTAL

BITELO DA SS
JERU FIV DO BRUMADO
MALLIKA POI BR

ASMITA FIV DGF

BASCO DA SM
FLÓRIDA VIII FIV DA MV
HAMINA FIV DA MV



FLÓRIDA VIII FIV DA MV
(avó)



HAMINA FIV DA MV
(bisavó)

LOTE
03

ANIMAL | INDIVIDUAL

SNL Agropecuária / Fernando Nery - Nelore Nery

FIRENZE FIV SNL

RG: **SNL 3473** • NASC.: **15/03/2026** • FÊMEA

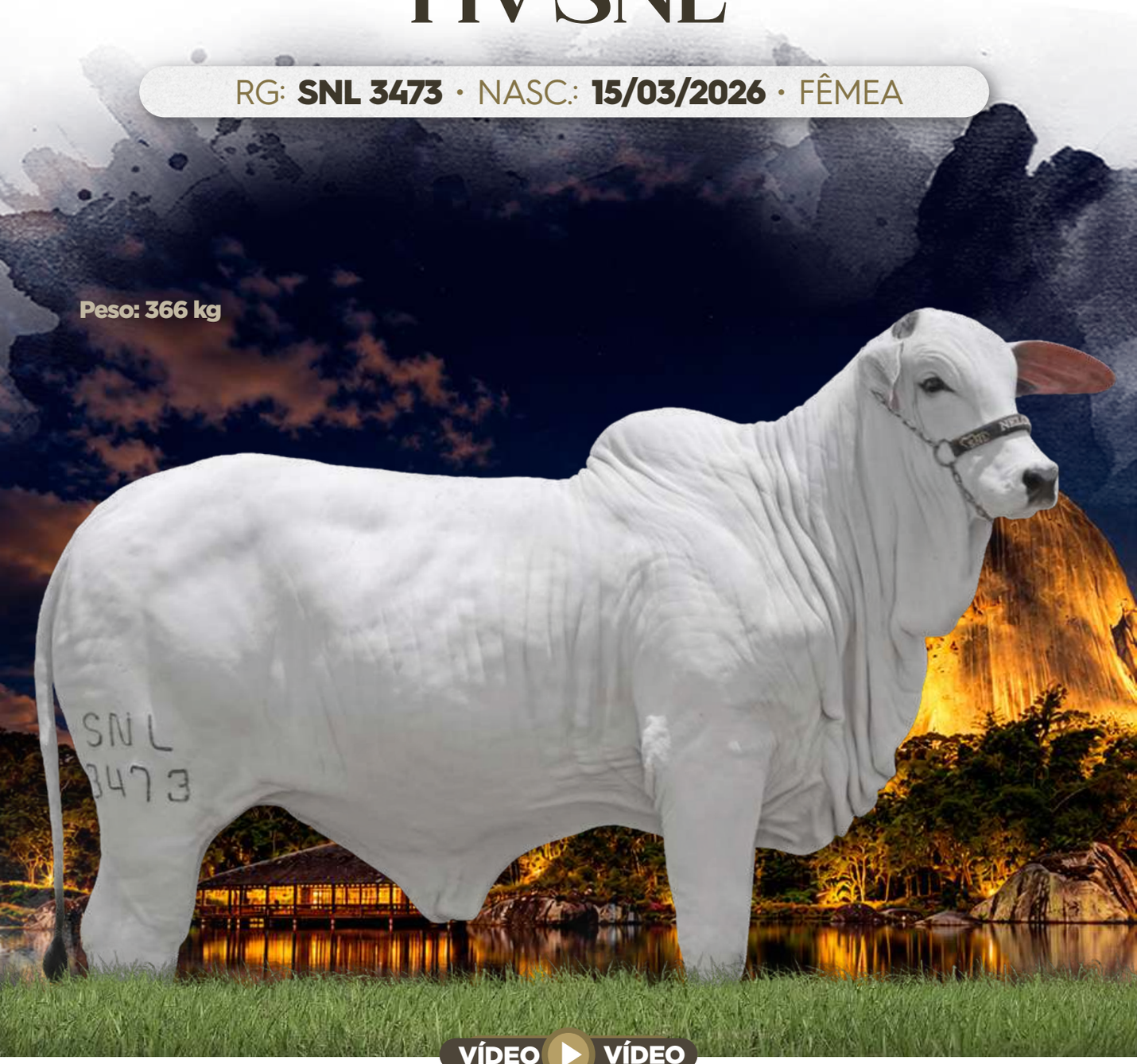

VÍDEO VÍDEO

RAMBO DA MN
BRADO S.MARINA
XAMANA DA JANDAIA

LANDAU DA DI GENIO

FAJARDO DA GB
DIMA DA DI GENIO
GAMAYANA TE PONTAL

BASCO DA SM
KAYAK TE MAFRA
LIAKA DA RS I

RASGULLA FIV APAN

BITELO DA SS
MERCEDITA FIV GGOL
MAHARASH II TE J.GALERA



MERCEDITA FIV GGOL
(avó)



MAHARASH II TE J.GALERA
(bisavó)

LOTE
04

ANIMAL | INDIVIDUAL

SNL Agropecuária / Nelore Serilon - Cassio Tottene /
Fernando Nery - Nelore Nery

3433 FIV SNL

RG: **SNL 3433** • NASC.: **23/02/2026** • FÊMEA



VÍDEO VÍDEO

BASCO DA SM
KAYAK TE MAFRA
LIAKA DA RS I

RAMBO DA MN
ÍNDICO TE IPÊ OURO
ORTA DA GENEBRA

ASTTUTO FIV BRUN

JAYA FIV ST.CRUZ

JERU FIV DO BRUMADO
HYRA FIV FNT
MIRAGEM FIV DA PALMA

BITELO DA SS
GRANFA FIV SANTA CRUZ
TALINI 4 TE J.GALERA



JAYA FIV ST.CRUZ
(mãe)



GRANFA FIV ST.CRUZ
(avó)



TALINI 4 TE J.GALERA
(bisavó)

LOTE
05

ANIMAL | INDIVIDUAL

SNL Agropecuária / Fernando Nery - Nelore Nery

3428 FIV SNL

RG: **SNL 3428** • NASC.: **22/02/2026** • FÊMEA

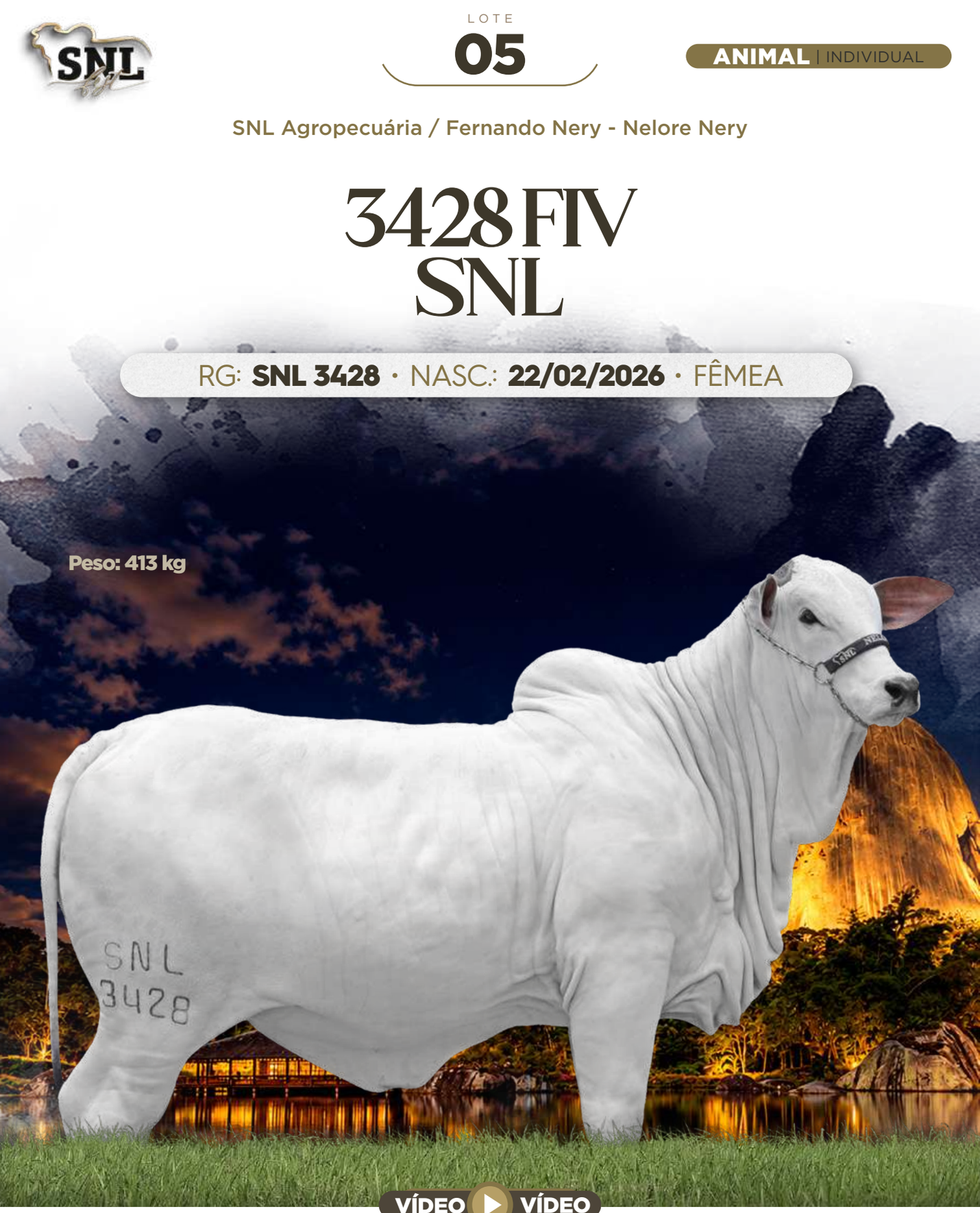

VÍDEO VÍDEO

BASCO DA SM
KAYAK TE MAFRA
LIAKA DA RS I

BRADO S.MARINA
LANDAU DA DI GENIO
DIMA DA DI GENIO

ASTTUTO FIV BRUN

CECILIAH FIV VRI VILA REAL

JERU FIV DO BRUMADO
HYRA FIV FNT
MIRAGEM FIV DA PALMA

BITELO DA SS
FADA FIV HJR
ESPANHOLA 7 DA DI GENIO



FADA FIV HJR
(avó)

LOTE
06

ANIMAL | INDIVIDUAL

SNL Agropecuária / Nelore Mirante / Gran Nelore / Syagri Agropecuária

TENAS FIV SNL

RG: **SNL 3543** • NASC.: **23/04/2026** • FÊMEA



RAMBO DA MN
BRADO S.MARINA
XAMANA DA JANDAIA

LANDAU DA DI GENIO

FAJARDO DA GB
DIMA DA DI GENIO
GAMAYANA TE PONTAL

BASCO DA SM
KAYAK TE MAFRA
LIAKA DA RS I

TROYA FIV BR SANTIAGO

JERU FIV DO BRUMADO
TRUFA 1 FIV DA SJ
LUCENA BA DA MA

Peso: 295 kg



TROYA FIV BR SANTIAGO
(mãe)



TRUFA 1 FIV DA SJ
(avó)



LUCENA BA DA MA
(bisavó)

LOTE
07

ANIMAL | INDIVIDUAL

SNL Agropecuária / Fernando Nery - Nelore Nery

CARENA FIV SNL

RG: **SNL 3472** • NASC.: **01/04/2026** • FÊMEA



RAMBO DA MN
BRADO S.MARINA
XAMANA DA JANDAIA

LANDAU DA DI GENIO

FAJARDO DA GB
DIMA DA DI GENIO
GAMAYANA TE PONTAL

BASCO DA SM
KAYAK TE MAFRA
LIAKA DA RS I

CAYANNA FIV BONFIGLIOLI

ENLEVO DA MORUNGABA
IZABELLA FIV FORT. VR
ENDDY TE DA FORT. VR

Peso: 267 kg



CAYANNA FIV BONFIGLIOLI
(mãe)



IZABELLA FIV FORT. VR
(avó)

LOTE
09

ANIMAL | INDIVIDUAL

SNL Agropecuária

3392 FIV SNL

RG: **SNL 3392** • NASC.: **14/02/2026** • FÊMEA



PAYSANDU DE NAVIRAÍ
BASCO DA SM
TAQUIRA DA SM

KAYAK TE MAFRA

HELÍACO DA JAVA
LIAKA DA RS I
CARTAGENA DA ONIX

ENCARTE DS
BITELO DS
DÁCIA DS

710 FIV SNL

BIG BEN DA S.NICE
ESPN ENDDY DA FORT.VR TN1
VENA DA ZEB.VR

Peso: 340 kg



710 FIV SNL
(mãe)



ENDDY TE DA FORT. VR
(genética)

LOTE
10

ANIMAL | INDIVIDUAL

SNL Agropecuária / Nelore Mirante / Gran Nelore / Syagri Agropecuária

3204 FIV SNL

RG: **SNL 3204** • NASC.: **01/01/2026** • FÊMEA



PAYSANDU DE NAVIRAÍ
BASCO DA SM
TAQUIRA DA SM

KAYAK TE MAFRA

HELÍACO DA JAVA
LIAKA DA RS I
CARTAGENA DA ONIX

BRADO S.MARINA
LANDAU DA DI GENIO
DIMA DA DI GENIO

BELAMINA FIV GIBER

BITELO DA SS
PARLA FIV AJJ
JATANY TE AJJ

Peso: 285 kg



BELAMINA FIV GIBER
(mãe)



PARLA FIV AJJ
(avó)

LOTE
11

ANIMAL | INDIVIDUAL

SNL Agropecuária

3213 FIV SNL

RG: **SNL 3213** • NASC.: **01/01/2026** • FÊMEA



RAMBO DA MN
BRADO S.MARINA
XAMANA DA JANDAIA

LANDAU DA DI GENIO

FAJARDO DA GB
DIMA DA DI GENIO
GAMAYANA TE PONTAL

BASCO DA SM
KAYAK TE MAFRA
LIAKA DA RS I

877 FIV SNL

GANDHI PO DA NI
JORDÂNIA DA PAU D'ARCO
JORDÂNIA XXVII FIV PONTAL

Peso: 303 kg



JORDÂNIA PAU D'ARCO
(avó)



JORDÂNIA XXVII FIV PONTAL
(bisavó)

LOTE
12

ANIMAL | INDIVIDUAL

SNL Agropecuária / Nelore Mirante

3105 FIV SNL

RG: **SNL 3105** • NASC.: **12/11/2025** • FÊMEA



BASCO DA SM
KAYAK TE MAFRA
LIAKA DA RS I

ASTTUTO FIV BRUN

JERU FIV DO BRUMADO
HYRA FIV FNT
MIRAGEM FIV DA PALMA

BRADO S.MARINA
LANDAU DA DI GENIO
DIMA DA DI GENIO

ESPANHA FIV KADO

BITELO DA SS
NATIVA FIV DA RFA
LAGOINHA FIV UNIMAR

PESO: 297 KG



NATIVA FIV DA RFA
(avó)

LOTE
13

ANIMAL | INDIVIDUAL

SNL Agropecuária

CARLA FIV SNL

RG: **SNL 3096** • NASC.: **07/10/2025** • FÊMEA



RAMBO DA MN
BRADO S.MARINA
XAMANA DA JANDAIA

LANDAU DA DI GENIO

FAJARDO DA GB
DIMA DA DI GENIO
GAMAYANA TE PONTAL

BASCO DA SM
KAYAK TE MAFRA
LIAKA DA RS I

CALIFÓRNIA FIV CMF

BITELO DA SS
CALIFÓRNIA FIV DA PERBONI
RIMA FIV CZARINA

Peso: 500 kg

Inseminada (30/10/26) do C1153 DA EAO



CALIFÓRNIA FIV CMF
(mãe)

LOTE
14

ANIMAL | INDIVIDUAL

SNL Agropecuária / Silvio Mesquita - Nelore Enredo / Ademilson

QUALIDADE FIV ENREDO

RG: **ENRE 8** • NASC.: **29/06/2025** • FÊMEA



PAYSANDU DE NAVIRAÍ
BASCO DA SM
TAQUIRA DA SM

KAYAK TE MAFRA

HELÍACO DA JAVA
LIAKA DA RS I
CARTAGENA DA ONIX

LUDY DE GARÇA
BITELO DA SS
TAREFA DA SS

QUALITÁ TE GUADALUPE

NOBRE TE DA PRIM.
ORQUÍDEA TE DA SABIÁ
EMPA DA SABIÁ

Peso: 518 kg

Inseminada (30/10/26) do C1153 DA EAO



QUALITÁ TE GUADALUPE
(mãe)



THAMARA FIV INTEGRAL
(irmã própria)

LOTE
15

ANIMAL | INDIVIDUAL

SNL Agropecuária

HENDDY FIV GIBER

RG: **GIBE 2543** • NASC.: **20/04/2025** • FÊMEA



BRADO S.MARINA
LANDAU DA DI GENIO
DIMA DA DI GENIO

DIAMANTE 5 TE GUADALUPE

RANCHI IPÊ OURO
HANA OUROFINO
REVISTA FIV UNIMAR

BASCO DA SM
KAYAK TE MAFRA
LIAKA DA RS I

MOGIANNA I FIV DA FM

DONATO DE NAVIRAÍ
MOGIANNA FIV DA EDAP
MOGIANA FIV JACURICY

Peso: 510 kg

Prenhe (09/07/26) do C1153 DA EAO



MOGIANNA I FIV DA FM
(mãe)



MOGIANNA FIV DA EDAP
(avó)



MOGIANA FIV JACURICY
(bisavó)

LOTE
16

ANIMAL | INDIVIDUAL

SNL Agropecuária

BENITA FIV 3JR

RG: **RJJJ 669** • NASC.: **02/01/2025** • FÊMEA



RAMBO DA MN
BRADO S.MARINA
XAMANA DA JANDAIA

LANDAU DA DI GENIO

FAJARDO DA GB
DIMA DA DI GENIO
GAMAYANA TE PONTAL

KAYAK TE MAFRA
MISTÉRIO FIV CASS
FLAGRA TE SJ COCAL

HELENA FIV DA RS

BITELO DA SS
MAYANA DA MUNDIAL
HÍPICA FIV DA RFA

Peso: 524 kg

Prenhe (17/04/26) do 2014 DA ANP



HELENA FIV DA RS
(mãe)



MAYANA DA MUNDIAL
(avó)



HÍPICA FIV DA RFA
(bisavó)

LOTE
17

ANIMAL | INDIVIDUAL

SNL Agropecuária

1876 FIV SNL

RG: **SNL 1876** • NASC.: **27/12/2023** • FÊMEA



BRADO S.MARINA
LANDAU DA DI GENIO
DIMA DA DI GENIO

OPOSITOR DA DI GENIO

QUARK COL.
GAVINA DA DI GENIO
APOSTILHA FIV AIMORÉ

LUDY DE GARÇA
BITELO DA SS
TAREFA DA SS

BAILARINA FIV TMATA

1646 DA MN
RANI FIV DA JAVA
MEMBECA TE DA JAVA

Peso: 644 kg

Parida de fêmea do B631 DA EAO
Inseminada (30/10/26) do C1153 DA EAO



RANI FIV DA JAVA
(avó)



MEMBECA TE DA JAVA
(bisavó)

LOTE
18

ANIMAL | INDIVIDUAL

SNL Agropecuária

GURIA FIV HRO

RG: **HRO 7276** • NASC.: **09/10/2023** • FÊMEA



BRADO S.MARINA
LANDAU DA DI GENIO
DIMA DA DI GENIO

OPOSITOR DA DI GENIO

QUARK COL.
GAVINA DA DI GENIO
APOSTILHA FIV AIMORÉ

LUDY DE GARÇA
BITELO DA SS
TAREFA DA SS

QUALITÁ TN GVMH

NOBRE TE DA PRIM.
ORQUÍDEA TE DA SABIÁ
EMPA DA SABIÁ

Peso: 662 kg

Prenhe (30/07/26) do C1153 DA EAO



QUALITÁ TE GUADALUPE
(genética)



QUALITÁ TN GVMH
(mãe)

LOTE
19

ANIMAL | INDIVIDUAL

SNL Agropecuária / Lucente Agropecuária - Cássio e Vinicius Lucente

DONNA FIV SNL

RG: **SNL 1682** • NASC.: **15/07/2023** • FÊMEA



BRADO S.MARINA
LANDAU DA DI GENIO
DIMA DA DI GENIO

OPOSITOR DA DI GENIO

QUARK COL.
GAVINA DA DI GENIO
APOSTILHA FIV AIMORÉ

LUDY DE GARÇA
BITELO DA SS
TAREFA DA SS

QUALITÁ TE GUADALUPE

NOBRE TE DA PRIM.
ORQUÍDEA TE DA SABIÁ
EMPA DA SABIÁ

Peso: 692 kg

Parida de macho do VIDHUR FIV DE NAVIRAÍ
Inseminada (30/10/26) do C1153 DA EAO



QUALITÁ TE GUADALUPE
(mãe)



THAMARA FIV INTEGRAL
(irmã)

LOTE
20

ANIMAL | INDIVIDUAL

SNL Agropecuária / Silvio Mesquita - Nelore Enredo / Felipe Ruthes

HIDRA FIV SNL

RG: **SNL 1680** • NASC.: **14/07/2023** • FÊMEA



BRADO S.MARINA
LANDAU DA DI GENIO
DIMA DA DI GENIO

OPOSITOR DA DI GENIO

QUARK COL.
GAVINA DA DI GENIO
APOSTILHA FIV AIMORÉ

LUDY DE GARÇA
BITELO DA SS
TAREFA DA SS

QUALITÁ TE GUADALUPE

NOBRE TE DA PRIM.
ORQUÍDEA TE DA SABIÁ
EMPA DA SABIÁ

Peso: 790 kg

Parida de macho do TITAN DA EAO
Inseminada (30/10/26) do C1153 DA EAO



QUALITÁ TE GUADALUPE
(mãe)



THAMARA FIV INTEGRAL
(irmã)

LOTE
21

ANIMAL | INDIVIDUAL

SNL Agropecuária

NATURA FIV SNL

RG: **SNL 1592** • NASC.: **22/05/2023** • FÊMEA

50% À VENDA



RAMBO DA MN
BRADO S.MARINA
XAMANA DA JANDAIA

LANDAU DA DI GENIO

FAJARDO DA GB
DIMA DA DI GENIO
GAMAYANA TE PONTAL

B8951 DA MN
JAMANTA DA MN
B9370 DA MN

ECOLOGIA FIV DA MV

BIG BEN DA S.NICE
HAMINA FIV DA MV
HASTA TE

Peso: 770 kg

Parida de macho do TITAN DA EAO
Inseminada (30/10/26) do C1153 DA EAO



ECOLOGIA FIV DA MV
(mãe)



HAMINA FIV DA MV
(avó)



HASTA TE
(bisavó)

LOTE
22

ANIMAL | INDIVIDUAL

SNL Agropecuária

MATURATTA FIV PARANÃ

RG: **PAR A 6155** • NASC.: **22/12/2022** • FÊMEA



REM TORIXORÉU
REM ARMADOR
REM RONDA

FORD FIV CAMPARINO

QUARK COL.
JHVM 11330 FIV CAMPARINO
TOALHA FIV DO JHV

BRADO S.MARINA
LANDAU DA DI GENIO
DIMA DA DI GENIO

ETIÓPIA FIV DO PARANÃ

BITELO DA SS
PRINCESA III FIV MV
HASTA TE

Peso: 734 kg

Parida
Inseminada



HASTA TE
(bisavó)

LOTE
23

ANIMAL | INDIVIDUAL

SNL Agropecuária / Nelore FS

922 FIV SNL

RG: **SNL 922** • NASC.: **01/02/2022** • FÊMEA



RAMBO DA MN
BRADO S.MARINA
XAMANA DA JANDAIA

LANDAU DA DI GENIO

FAJARDO DA GB
DIMA DA DI GENIO
GAMAYANA TE PONTAL

BASCO DA SM
KAYAK TE MAFRA
LIAKA DA RS I

MOGIANA DA MUNDIAL

BVLGARI TE DA SABIÁ
MOGIANA FIV JACURICY
MOGIANA TE VALE

Peso: 810 kg

Parida de macho do TITAN DA EAO
Inseminada (30/10/26) do C1153 DA EAO



MOGIANA DA MUNDIAL
(mãe)



MOGIANA FIV JACURICY
(avó)

LOTE
24

ANIMAL | INDIVIDUAL

SNL Agropecuária

FRANCESA FIV CRL

RG: **NCRL 644** • NASC.: **25/08/2021** • FÊMEA



BASCO DA SM
KAYAK TE MAFRA
LIAKA DA RS I

ASTTUTO FIV BRUN

JERU FIV DO BRUMADO
HYRA FIV FNT
MIRAGEM FIV DA PALMA

BRADO S.MARINA
LANDAU DA DI GENIO
DIMA DA DI GENIO

AZURRA FIV CRL

HERMES TE DA HRO
HEMATITA VI AGHROZ
HEMATITA DA HRO

Peso: 774 kg

Prenhe (30/07/26) do C1153 DA EAO



AZURRA FIV CRL
(mãe)



HEMATITA VI AGHROZ
(avó)



HEMATITA DA HRO
(bisavó)

LOTE
25

ANIMAL | INDIVIDUAL

SNL Agropecuária

DÁDIVA FIV NDF

RG: **NDF 162** • NASC.: **19/07/2021** • FÊMEA



PAYSANDU DE NAVIRAÍ
BASCO DA SM
TAQUIRA DA SM

KAYAK TE MAFRA

HELÍACO DA JAVA
LIAKA DA RS I
CARTAGENA DA ONIX

BITELO DA SS
GUINCHO TE DE NAVIRAÍ
BACANA TE DE NAVIRAÍ

DÁDIVA FIV GVMH

BIG BEN DA S.NICE
PRADA TE DA SABIÁ
EUFORIA DA SABIÁ

Peso: 846 kg

Prenhe (30/07/26) do C1153 DA EAO



DÁDIVA FIV GVMH
(mãe)



PRADA TE DA SABIÁ
(avó)

LOTE
26

ANIMAL | INDIVIDUAL

SNL Agropecuária

710 FIV SNL

RG: **SNL 710** • NASC.: **26/05/2021** • FÊMEA

50% À VENDA



RAMBO DA MN
ENCARTE DS
BALTA DS

BITELO DS

B2816 DA MN
DÁCIA DS
SIMPATIA DS

FAJARDO DA GB
BIG BEN DA S.NICE
COMPORTA DA S.NICE

ESPN ENDDY DA FORT.VR TN1

BITELO DA SS
VENA DA ZEB.VR
JARINA DA ZEB.VR

Peso: 826 kg

Parida de fêmea do TITAN DA EAO
Prenhe (30/07/26) do C1153 DA EAO



ENDDY TE DA FORT. VR
(genética)



IZABELLA FIV FORT. VR
(irmã)

LOTE
27

ANIMAL | INDIVIDUAL

SNL Agropecuária

LINDA SNL

RG: **SNL 353** • NASC.: **13/06/2020** • FÊMEA



RAMBO DA MN
BRADO S.MARINA
XAMANA DA JANDAIA

LANDAU DA DI GENIO

FAJARDO DA GB
DIMA DA DI GENIO
GAMAYANA TE PONTAL

BITELO DA SS
JERU FIV DO BRUMADO
MALLIKA POI BR

CAPITANIA 1 TE GUADALUPE

GANDHI PO DA NI
JORDÂNIA JACURICY
JORDÂNIA XXVII FIV PONTAL

Peso: 960 kg

Parida de fêmea do TITAN DA EAO
Inseminada (30/10/26) do C1153 DA EAO



JORDÂNIA JACURICY
(avó)



JORDÂNIA XXVII FIV PONTAL
(bisavó)

LOTE
28

ANIMAL | INDIVIDUAL

SNL Agropecuária / Nelore Mirante

4989 FIV DA RS

RG: **RSBP 4989** • NASC.: **04/05/2020** • FÊMEA



BASCO DA SM
KAYAK TE MAFRA
LIAKA DA RS I

MISTÉRIO FIV CASS

BIG BEN DA S.NICE
FLAGRA TE SJ COCAL
EXUBERANT TE DA SABIÁ

BITELO DA SS
JERU FIV DO BRUMADO
MALLIKA POI BR

INDIARA DA PAU D'ARCO

1646 DA MN
ASSECLA F MATA VELHA
ELEGANCE II TE UNIMAR

Peso: 1005 kg

Inseminada (30/10/26) do C1153 DA EAO.
Média de oócitos: 40



INDIARA DA PAU D'ARCO
(mãe)



ASSECLA F MATA VELHA
(avó)



ELEGANCE II TE UNIMAR
(bisavó)

LOTE
30

ANIMAL | INDIVIDUAL

SNL Agropecuária / Nelore CVA / Nelore Mirante

CINTURA OUROFINO

RG: **OURO 3313** • NASC.: **21/07/2019** • FÊMEA

Peso: 980 kg
Inseminada (30/10/26) do LANDROVER DA XARAÉS.
Média de oócitos: 30



VÍDEO VÍDEO

RAMBO DA MN
BRADO S.MARINA
XAMANA DA JANDAIA

LANDAU DA DI GENIO

FAJARDO DA GB
DIMA DA DI GENIO
GAMAYANA TE PONTAL

NOBRE TE DA PRIM.
BVLGARI TE DA SABIÁ
CATIVA DA SABIÁ

MOGIANA I FIV

PANAGPUR AL DA PAUL.
MOGIANA TE VALE
GINKA TE POI VALE



MOGIANA I FIV
(mãe)



MOGIANA TE VALE
(avó)

LOTE
31

ANIMAL | INDIVIDUAL

SNL Agropecuária / José Renato Elias / Aluísio Nunes

PALOMA FIV AGÉO

RG: **AGEO 3142** • NASC.: **05/04/2018** • FÊMEA

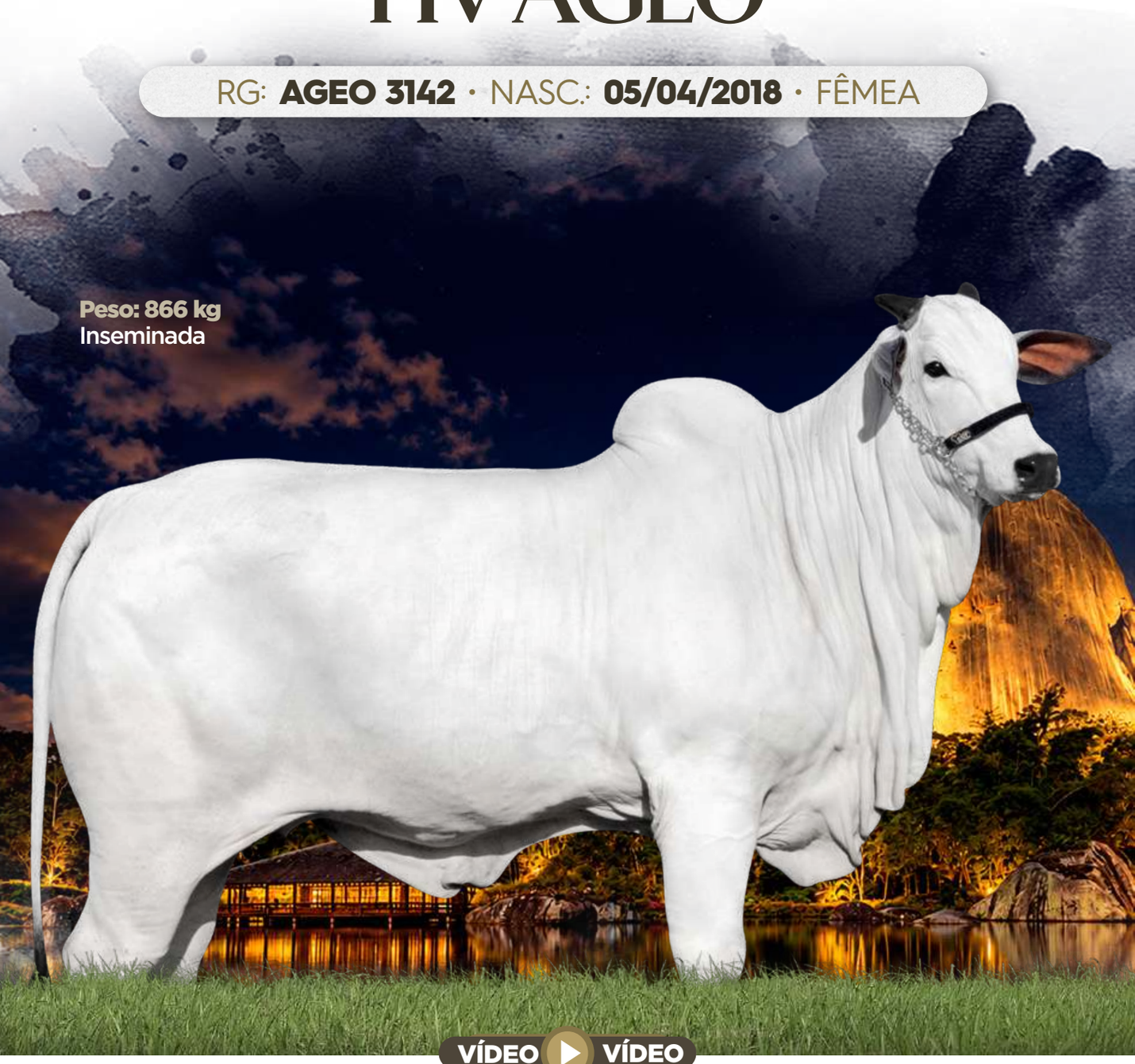

VÍDEO VÍDEO

IDÍLIO DA YB
FAJARDO DA GB
BAILARINA DA GB

BIG BEN DA S.NICE

INCA POI DA 3 COX.
COMPORTA DA S.NICE
PAPELADA DA SN

LUDY DE GARÇA
PANAGPUR AL DA PAUL.
ANGRA DO PONTAL

HASTA TE TN1 DA MV

FALLON DA SABIÁ
CANETA
ITAPEVA



HAMINA FIV DA MV
(irmã própria)

LOTE
32

ANIMAL | INDIVIDUAL

SNL Agropecuária

CAPITANIA 1 TE GUADALUPE

RG: **FGP 8144** • NASC.: **29/01/2016** • FÊMEA



LUDY DE GARÇA
BITELO DA SS
TAREFA DA SS

JERU FIV DO BRUMADO

DUGAL POI DO BR
MALLIKA POI BR
KUMARI VI POI DO BR

1646 DA MN
GANDHI PO DA NI
GARUDA POI DA NI

JORDÂNIA JACURICY

LEGAT DA SABIÁ
JORDÂNIA XXVII FIV PONTAL
JORDÂNIA II TE J.GALERA

Peso: 690 kg

Inseminada (17/10/26) do LANDROVER DA XARAÉS



JORDÂNIA JACURICY
(mãe)



JORDÂNIA XXVII FIV PONTAL
(avó)



JORDÂNIA II TE J.GALERA
(bisavó)

LOTE
33

ANIMAL | INDIVIDUAL

SNL Agropecuária / Carlos Wagner Bichuette / Marcelo Piai Alves

BILAR FIV SNL

RG: **SNL 3642** • NASC.: **07/05/2026** • FÊMEA



VÍDEO VÍDEO

BRADO S.MARINA
LANDAU DA DI GENIO
DIMA DA DI GENIO

BOBY HRO

BIG BEN DA S.NICE
DONNA FIV CIAV
PARLA FIV AJJ

BASCO DA SM
KAYAK TE MAFRA
LIAKA DA RS I

RAYANA FIV DA PRIMA

BITELO DA SS
HALINA FIV DA CRUZEIRO II
AMROHA TE J.GALERA



RAYANA FIV DA PRIMA
(mãe)



HALINA FIV DA CRUZEIRO II
(avó)



AMROHA TE J.GALERA
(bisavó)

LOTE
34

ANIMAL | INDIVIDUAL

SNL Agropecuária / Gustavo Zuccolotto /
Saionara Gomes Dias Hentzy

ANA CAPRI FIV SNL

RG: **SNL 3630** • NASC.: **28/04/2026** • FÊMEA

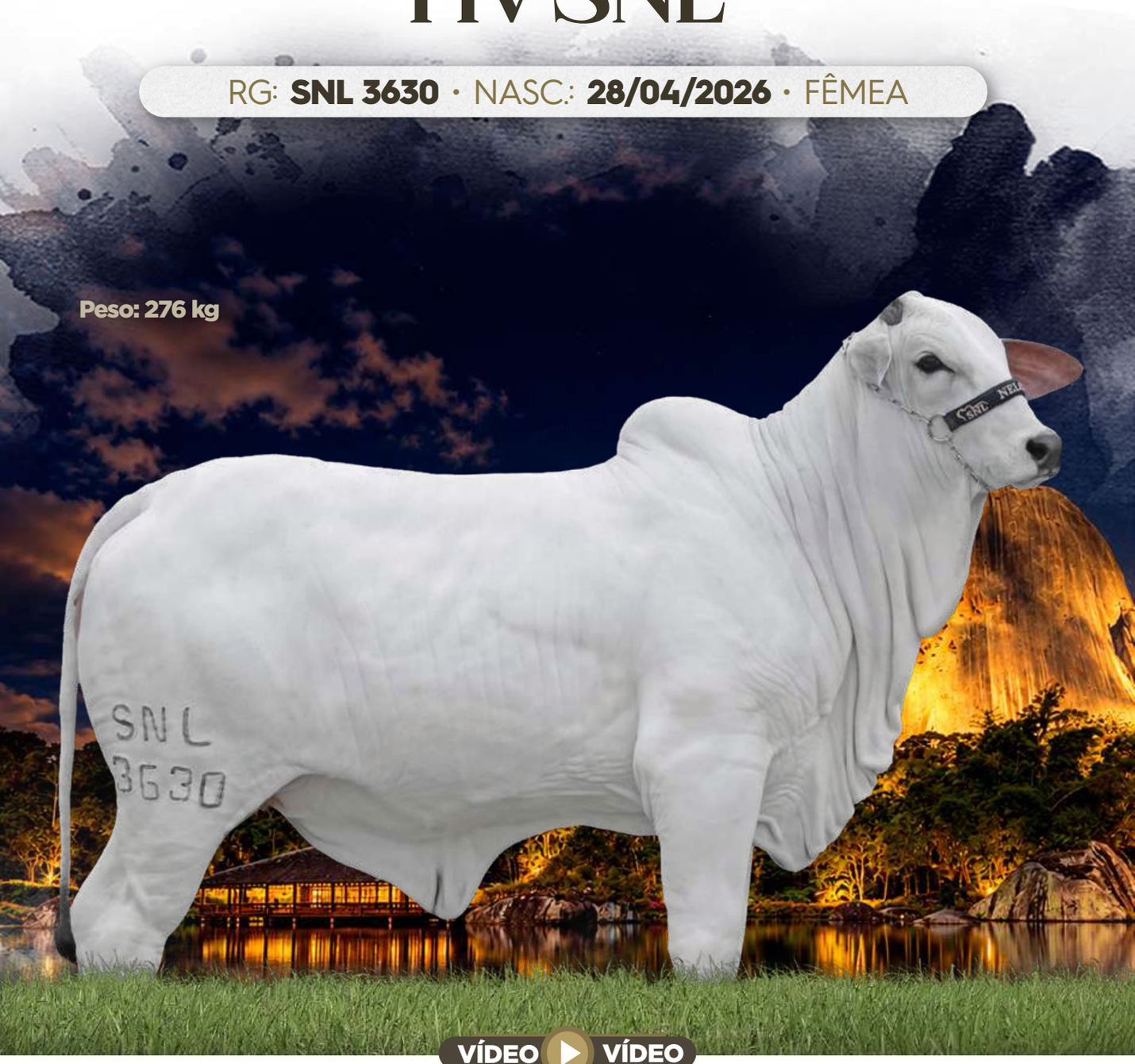

VÍDEO VÍDEO

BRADO S.MARINA
LANDAU DA DI GENIO
DIMA DA DI GENIO

BOBY HRO

BIG BEN DA S.NICE
DONNA FIV CIAV
PARLA FIV AJJ

BASCO DA SM
KAYAK TE MAFRA
LIAKA DA RS I

DANDARA FIV LUC 2L

BITELO DA SS
CAPITU TERRAMATA
HEMATITA DA HRO



DANDARA FIV LUC 2L
(mãe)



CAPITU TERRAMATA
(avó)



HEMATITA DA HRO
(bisavó)

LOTE
35

ANIMAL | INDIVIDUAL

SNL Agropecuária

3233
FIV SNL

RG: **SNL 3233** • NASC.: **02/01/2026** • FÊMEA

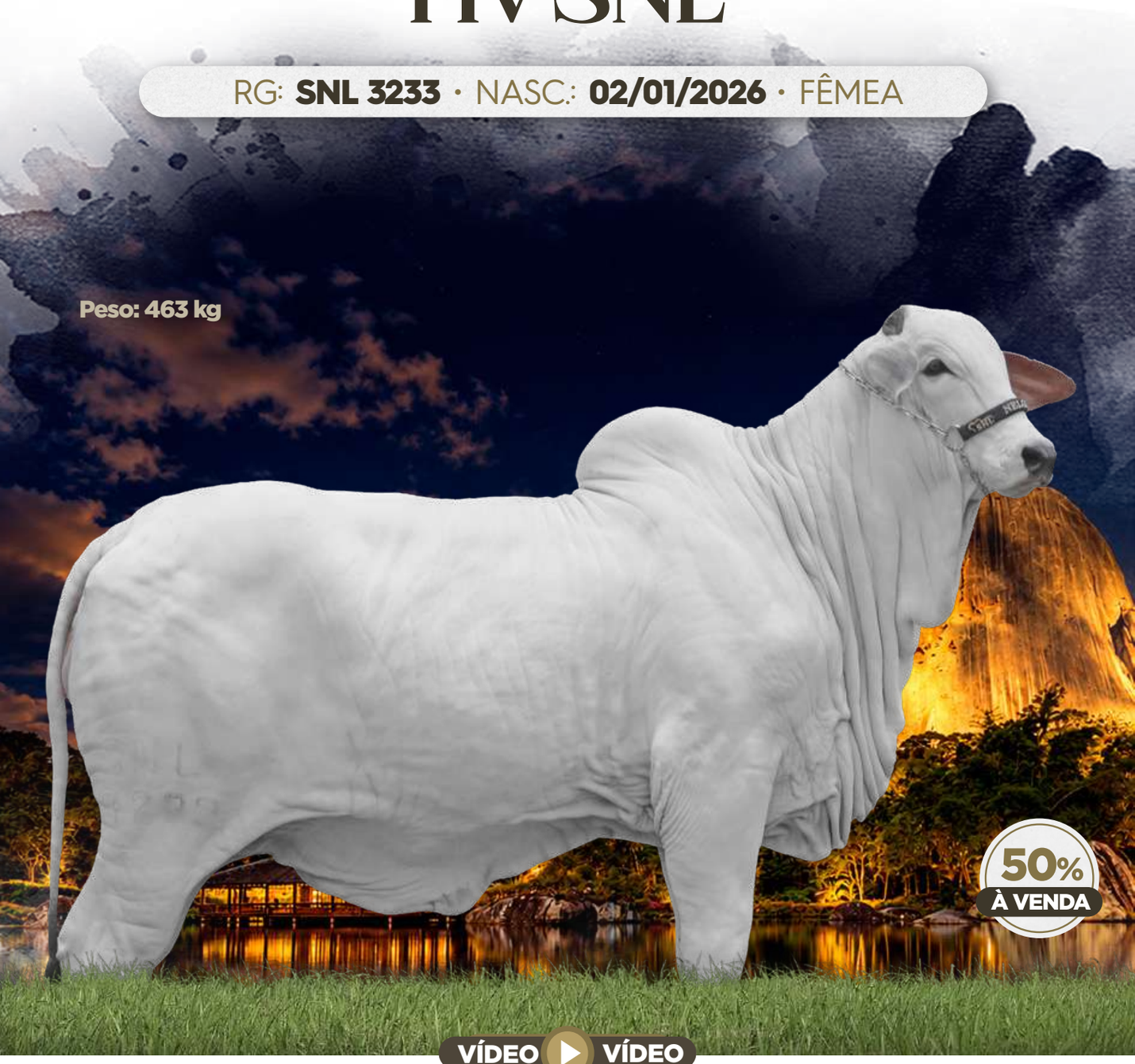

VÍDEO VÍDEO

PAYSANDU DE NAVIRAÍ
BASCO DA SM
TAQUIRA DA SM

KAYAK TE MAFRA

HELÍACO DA JAVA
LIAKA DA RS I
CARTAGENA DA ONIX

LANDAU DA DI GENIO
OPOSITOR DA DI GENIO
GAVINA DA DI GENIO

DUREZA FIV DA RS

DONATO DE NAVIRAÍ
DHAYAZA FIV DA SABIÁ
ANAKONDA DA SABIÁ

LOTE
36

ANIMAL | INDIVIDUAL

SNL Agropecuária / Nelore AF

3234
FIV SNL

RG: **SNL 3234** • NASC.: **02/01/2026** • FÊMEA

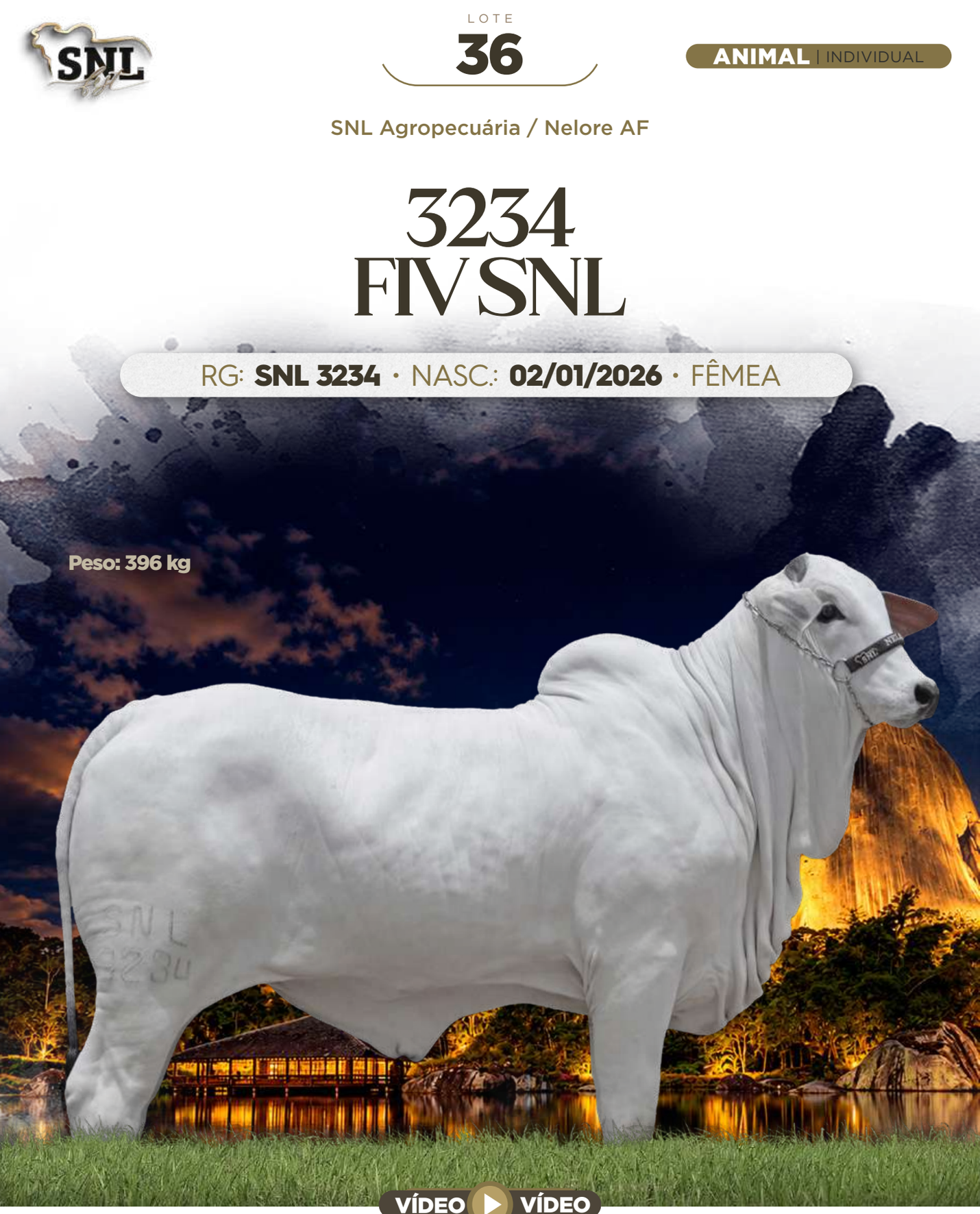

VÍDEO VÍDEO

PAYSANDU DE NAVIRAÍ
BASCO DA SM
TAQUIRA DA SM

ENCARTE DS
BITELO DS
DÁCIA DS

KAYAK TE MAFRA

710 FIV SNL

HELÍACO DA JAVA
LIAKA DA RS I
CARTAGENA DA ONIX

BIG BEN DA S.NICE
ESPN ENDDY DA FORT.VR TN1
VENA DA ZEB.VR



710 FIV SNL
(mãe)



ENDDY TE DA FORT. VR
(genética)

LOTE
37

ANIMAL | INDIVIDUAL

SNL Agropecuária / Abel

LA BELLA FIV SNL

RG: **SNL 3366** • NASC.: **18/02/2026** • FÊMEA



VÍDEO VÍDEO

PAYSANDU DE NAVIRAÍ
BASCO DA SM
TAQUIRA DA SM

KAYAK TE MAFRA

HELÍACO DA JAVA
LIAKA DA RS I
CARTAGENA DA ONIX

LUDY DE GARÇA
BITELO DA SS
TAREFA DA SS

FARÉA FIV DO PARANÃ

RAMBO DA MN
MARÉA VI FIV APAN
MARÉA V TE J.GALERA



FARÉA FIV DO PARANÃ
(mãe)



MARÉA VI FIV APAN
(avó)



MARÉA V TE J.GALERA
(bisavó)

LOTE
38

ANIMAL | INDIVIDUAL

SNL Agropecuária

HYNDRA FIV VRI VILA REAL

RG: **VRI 2433** • NASC.: **10/11/2018** • FÊMEA

50% À VENDA



LUDY DE GARÇA
BITELO DA SS
TAREFA DA SS

JERU FIV DO BRUMADO

DUGAL POI DO BR
MALLIKA POI BR
KUMARI VI POI DO BR

PAYSANDU DE NAVIRAÍ
BASCO DA SM
TAQUIRA DA SM

BHELLAR FIV VRI VILA REAL

FAJARDO DA GB
BELUGA TE DA SABIÁ
FRANCY DA SABIÁ

Peso: 976 kg

Média de Oócitos: 40



BELUGA TE DA SABIÁ
(avó)



FRANCY DA SABIÁ
(bisavó)

LOTE
39

ANIMAL | INDIVIDUAL

SNL Agropecuária

ELKADA MARCA RV

RG: **RVCN 122** • NASC.: **26/02/2022** • FÊMEA



RAMBO DA MN
PINTOR FIV L.CANÇADO
SALINA DA CAFÉ

ODULO ZEUS

QUARK COL.
HAFINA ZEUS
ESQUADRA DA ZEUS

LAÇADOR FIV L.CANÇADO
BANNER FIV V3
LAJOTA FIV L.CANÇADO

BILOCA

HOPUR TE DO JAL
SISSI CEP
LARISSA TE CEP

Peso: 471 kg

Parida de fêmea do B631 DA EAO
Prenhe (17/10/26) do LANDROVER DA XARAÉS

LOTE
40

ANIMAL | INDIVIDUAL

SNL Agropecuária

FILADELFIA NELORE CERTEZA

RG: **FHGA 569** • NASC.: **03/08/2025** • FÊMEA



HUNO DA MN
CAMPEÃO DA MN
D1342 DA MN

DOMINATOR FIV EAO

REM ARMADOR
7465 FIV DA EAO
PASSIFICCA DA EAO

REM ARMADOR
B6777 DA S.NICE
AGUITTA DA S.NICE

1381G DA ARZ

REM CALDONEGRO
ENÍGMA DA ARZ
SEGUILHA

Peso: 425 kg

iABCZg	DECA	P%	PD-ED	DECA	P%	PS-ED	DECA	P%	PM-EM	DECA	P%	IPP	DECA	P%	STAY	DECA	P%	PE-365	DECA	P%	AOL	DECA	P%	ACAB	DECA	P%
27,23	**1**	**0,5**	11,01	1	2	20,01	1	3	2,88	1	8	-34,63	1	0,5	63,7	1	0,5	1,291	1	1	3,411	1	3	1,924	1	8

Prenhe (21/05/26) do VIDUR DE NAVIRAÍ

LOTE
41

ANIMAL | INDIVIDUAL

SNL Agropecuária

2793 SNL

RG: **SNL 2793** • NASC.: **01/01/2025** • FÊMEA



B8369 DA MN
PAKAYR DA EAO
AVE DO COLÔNIA

BASCO DA SM
KAYAK TE MAFRA
LIAKA DA RS I

TITAN DA EAO

711 FIV SNL

JAMANTA DA MN
QLEZIA DA EAO
NILDA DA EAO

BIG BEN DA S.NICE
ENDDY TE DA FORT. VR
VENA DA ZEB.VR

Peso: 476 kg

Prenhe (17/04/26) do ETTAN LEI NJOP



ENDDY TE DA FORT. VR
(avó)



VENA DA ZEB.VR
(bisavó)

LOTE
42

ANIMAL | INDIVIDUAL

SNL Agropecuária

78 FIV DA R2W

RG: **WWRA 78** • NASC.: **14/01/2024** • FÊMEA



REM ESPIÃO 007
REM HERMOSO FIV GEN.ADT
REM VOTUPORANGA
FINLANDÊS DA AGRONOVA
REM ARMADOR
BALINHA DA AGRONOVA
REM CLARINS

REM ARMADOR
BELO J.MACHADO
XAMONIX J.MACHADO
PETUTA DA CLR
REM CALDONEGRO
NEALA DA CLR
INÁCIA DA CL

Peso: 624 kg

iABCZg	DECA	P%	PD-ED	DECA	P%	PS-ED	DECA	P%	PM-EM	DECA	P%	IPP	DECA	P%	STAY	DECA	P%	PE-365	DECA	P%	AOL	DECA	P%	ACAB	DECA	P%
34,63	**1**	**0,1**	22,5	1	0,1	42,39	1	0,1	2,59	1	10	-35,24	1	0,5	49,95	1	8	1,176	1	2	7,714	1	0,1	5,548	1	0,1

Prenhe

LOTE
43

ANIMAL | INDIVIDUAL

SNL Agropecuária

GALATA DA BEABISA

RG: **BRMG 5883** • NASC.: **27/07/2024** • FÊMEA



REM AGORTAN
REM ESPIÃO 007
REM CONSTELAÇÃO

REM HERMOSO FIV GEN.ADT

BACKUP
REM VOTUPORANGA
REM RALI

REM ARMADOR
ZAPP BEABISA
RIENA DA BEABISA

CALISTA DA BEABISA

TRUCK DA ALO BRASIL
VÍBORA DA BEABISA
SANSANA DA BEABISA

Peso: 540 kg

iABCZg	DECA	P%	PD-ED	DECA	P%	PS-ED	DECA	P%	PM-EM	DECA	P%	IPP	DECA	P%	STAY	DECA	P%	PE-365	DECA	P%	AOL	DECA	P%	ACAB	DECA	P%
34,84	**1**	**0,1**	16,16	1	0,1	36,86	1	0,1	3,33	1	5	-27,67	1	1	66,38	1	0,5	1,85	1	0,1	3,373	1	3	4,371	1	0,1

Parida de macho do ZAPP BEABISA desde 20/09/26.
Inseminada (30/10/26) do C1153 DA EAO.

LOTE
44

ANIMAL | INDIVIDUAL

SNL Agropecuária

12131S FIV JMP

RG: **NJMP 12131** • NASC.: **15/06/2024** • FÊMEA



REM CALDONEGRO
REM HÉRCULES
REM ENTREGADA

6525C FIV JMP

REM USP
1340C JMP
REM VEGAP

REM AGORTAN
REM ESPIÃO 007
REM CONSTELAÇÃO

5744P FIV JMP

REM ARMADOR
1642C FIV JMP
BREJA DA FAZ.JATOBÁ

Peso: 500 kg

MGTe	TOP	D3P	TOP	DPE365	TOP	DSTAY	TOP	MP120	TOP	DP210	TOP	DP450	TOP	DAOL	TOP	DACAB	TOP
35,37	**0,5**	88,22	4	1,85	2	85,12	9	7,2	0,1	21,51	1	40,59	0,5	3,28	11	0,45	10

Parida de fêmea do 9196JMP
Prenhe (17/10/26) do LANDROVER DA XARAÉS

LOTE
45

ANIMAL | INDIVIDUAL

SNL Agropecuária

KPAM5161 KA

RG: **KPAM 5161** • NASC.: **21/09/2023** • FÊMEA



REM RICKET
REM DANUT
REM PÁPRICA
LUCK FIV KATISPERA
REM USP
05 FIV LA KATISPERA
8681 KATISPERA

KOCHI KA
NIMBUS KA
LINDALVA KA
KPAM1411 KA
HORISTA KA
7876 KA
CARAVAN KA

Peso: 630 kg

iABCZg	DECA	P%	PD-ED	DECA	P%	PS-ED	DECA	P%	PM-EM	DECA	P%	IPP	DECA	P%	STAY	DECA	P%	PE-365	DECA	P%	AOL	DECA	P%	ACAB	DECA	P%
24,51	**1**	**1**	14,51	1	0,5	26,94	1	0,5	-0,14	6	-	-5,91	4	-	62,41	1	0,5	1,131	1	2	4,386	1	0,5	0,784	3	-

Parida de fêmea do 8108S FIV JMP desde 07/09/26
Inseminada (17/10/26) do LANDROVER DA XARAÉS.

LOTE
46

ANIMAL | INDIVIDUAL

SNL Agropecuária

8139 FIV ARA

RG: **ARA 8139** • NASC.: **09/09/2024** • FÊMEA



REM AGORTAN
REM ESPIÃO 007
REM CONSTELAÇÃO
DIPLOMATA DA AGRONOVA
REM ARMADOR
BATOM DA AGRONOVA
REM COGITAR

REM TORIXORÉU
REM ARMADOR
REM RONDA
CHARMOSA FIV ARA
BITELO DA SS
HARMONIA FIV ARA
HARMONIA FIV BAOBÁ

iABCZg	DECA	P%	PD-ED	DECA	P%	PS-ED	DECA	P%	PM-EM	DECA	P%	IPP	DECA	P%	STAY	DECA	P%	PE-365	DECA	P%	AOL	DECA	P%	ACAB	DECA	P%
31,29	**1**	**0,1**	14,09	1	0,5	24,39	1	1	1,85	2	20	-32,5	1	0,5	71,99	1	0,1	0,643	2	15	4,591	1	0,5	2,514	1	3

Parida de macho do AÇO DA ELGE desde 01/10/26

LOTE
47

ANIMAL | INDIVIDUAL

SNL Agropecuária

317 DCEV

RG: **DCEV 317** • NASC.: **31/08/2024** • FÊMEA



REM VOKOLO
QUARUP BONSUCESSO
MAYA BONSUCESSO

ESTORIL MAT.

TORNADO MAT.
BARAVAH MAT.
SAIHA MAT.

REM ARMADOR
COMBOIO FIV DA S.NICE
B4987 FIV DA S.NICE

A1633 TULIPA

BACKUP
LAILA DA M.CHUVA
INARA DA M.CHUVA

Prenhe (01/08/26) do TITAN DA EAO

LOTE
48

ANIMAL | INDIVIDUAL

SNL Agropecuária / Nelore Mirante / Fazenda Ipê Ouro

5651 FIV EAO

RG: **EAON 5651** • NASC.: **10/12/2021** • FÊMEA



HUNO DA MN
CAMPEÃO DA MN
D1342 DA MN

CALIBRE FIV CAMPARINO

QUARK COL.
JHVM 9862 FIV CAMPARINO
OLIMPÍADA DO JHV

RAMBO DA MN
LASTRO FIV DA RFA
TERUSKA 12 J.GALERA

PRECIOSA FIV DA RFA

GIM DE GARÇA
NOANDHA FIV COMAPI
LAVANDA TE DA COMAPI

Prenhe do COLORADO FIV GIBER
Prev. parto: maio/27.
IPP: 29 meses



NOANDHA FIV COMAPI
(avó)

LOTE
49

ANIMAL | INDIVIDUAL

Lucente Agropecuária - Cássio e Vinicius Lucente /
Ruy Picolo

MARINE III FIV LUCENTE

RG: **LUCE 597** • NASC.: **25/07/2025** • FÊMEA



Peso: 580 kg
Ponderal: 1143 g/dia
Inseminada (31/10/26) do KEBEC.

VÍDEO VÍDEO

RAMBO DA MN
BRADO S.MARINA
XAMANA DA JANDAIA

LANDAU DA DI GENIO

FAJARDO DA GB
DIMA DA DI GENIO
GAMAYANA TE PONTAL

BASCO DA SM
KAYAK TE MAFRA
LIAKA DA RS I

THAMARA FIV INTEGRAL

BITELO DA SS
QUALITÁ TE GUADALUPE
ORQUÍDEA TE DA SABIÁ



QUALITÁ TE GUADALUPE
(avó)



THAMARA FIV INTEGRAL
(mãe)

LOTE
50

ANIMAL | INDIVIDUAL

Lucente Agropecuária - Cássio e Vinicius Lucente /
Nelore VP / Nelore Voglio

CHARLOTTE FIV

RG: **NGOD 27** • NASC.: **14/04/2025** • FÊMEA



Peso: 730 kg
Ponderal: 1201 g/dia
Prenhe do ÁTHILA DE NAVIRAÍ
Prev. parto: abril/27

VÍDEO VÍDEO

RAMBO DA MN
BRADO S.MARINA
XAMANA DA JANDAIA

LANDAU DA DI GENIO

FAJARDO DA GB
DIMA DA DI GENIO
GAMAYANA TE PONTAL

TALENTO FIV DO BONY
ROQUE FIV GIBER
LIAKA DA RS I

BULOVA FIV GIBER

DONATO DE NAVIRAÍ
MOGIANNA FIV DA EDAP
MOGIANA FIV JACURICY



BULOVA FIV GIBER
(mãe)



MOGIANNA FIV DA EDAP
(avó)



MOGIANA FIV JACURICY
(bisavó)

LOTE
51

ANIMAL | INDIVIDUAL

Lucente Agropecuária - Cássio e Vinicius Lucente / Augusto Cury

ANTÔNIA I FIV LUCENTE

RG: **LUCE 777** • NASC.: **01/04/2026** • FÊMEA



PAYSANDU DE NAVIRAÍ
BASCO DA SM
TAQUIRA DA SM

KAYAK TE MAFRA

HELÍACO DA JAVA
LIAKA DA RS I
CARTAGENA DA ONIX

NOBRE TE DA PRIM.
BVLGARI TE DA SABIÁ
CATIVA DA SABIÁ

ATRIZ I FIV DA MV

BIG BEN DA S.NICE
HAMINA FIV DA MV
HASTA TE

Peso: 358 kg
Ponderal: 1420 g/dia



ATRIZ I FIV DA MV
(mãe)



HAMINA FIV DA MV
(avó)



HASTA TE
(bisavó)

LOTE
52

ANIMAL | INDIVIDUAL

Lucente Agropecuária - Cássio e Vinicius Lucente / Cabaña Sausalito

MAYBACH FIV LUCENTE

RG: **LUCE 762** • NASC.: **03/03/2026** • FÊMEA



RAMBO DA MN
BRADO S.MARINA
XAMANA DA JANDAIA

LANDAU DA DI GENIO

FAJARDO DA GB
DIMA DA DI GENIO
GAMAYANA TE PONTAL

BASCO DA SM
KAYAK TE MAFRA
LIAKA DA RS I

BARCELONA FIV

JERU FIV DO BRUMADO
ANGELINA OUROFINO
TACHIA FIV DA UNIMAR

Peso: 399 kg
Ponderal: 1419 g/dia



BARCELONA FIV
(mãe)



ANGELINA OUROFINO
(avó)



TACHIA FIV DA UNIMAR
(bisavó)

LOTE
53

ANIMAL | INDIVIDUAL

Lucente Agropecuária - Cássio e Vinicius Lucente

J ADORE FIV LUCENTE

RG: **LUCE 760** • NASC.: **02/03/2026** • FÊMEA



BASCO DA SM
TALENTO FIV DO BONY
IHNERMA TE DO BONY

ROQUE FIV GIBER

HELÍACO DA JAVA
LIAKA DA RS I
CARTAGENA DA ONIX

NOBRE TE DA PRIM.
BVLGARI TE DA SABIÁ
CATIVA DA SABIÁ

RÚSSIA FIV DA GUANABARA

BITELO DA SS
VIATINA TE J.GALERA
RYATNA 12 TE DA SABIÁ

Peso: 340 kg
Ponderal: 1188 g/dia



RÚSSIA FIV DA GUANABARA
(mãe)



VIATINA TE J.GALERA
(avó)

LOTE
54

ANIMAL | INDIVIDUAL

Lucente Agropecuária - Cássio e Vinicius Lucente / Paulo Meidas

SCARLETT FIV LUCENTE

RG: **LUCE 758** • NASC.: **01/03/2026** • FÊMEA



RAMBO DA MN
BRADO S.MARINA
XAMANA DA JANDAIA

LANDAU DA DI GENIO

FAJARDO DA GB
DIMA DA DI GENIO
GAMAYANA TE PONTAL

BASCO DA SM
KAYAK TE MAFRA
LIAKA DA RS I

REVISTA FIV GLDJ

BIG BEN DA S.NICE
REVISTA FIV UNIMAR
HESMERALDA TE UNIMAR

Peso: 324 kg
Ponderal: 1122 g/dia



REVISTA FIV GLDJ
(mãe)



REVISTA FIV UNIMAR
(avó)



HESMERALDA TE UNIMAR
(bisavó)

LOTE
55

ANIMAL | INDIVIDUAL

Lucente Agropecuária - Cássio e Vinicius Lucente

PRADA II FIV LUCENTE

RG: **LUCE 728** • NASC.: **12/02/2026** • FÊMEA



BASCO DA SM
TALENTO FIV DO BONY
IHNERMA TE DO BONY

ROQUE FIV GIBER

HELÍACO DA JAVA
LIAKA DA RS I
CARTAGENA DA ONIX

FAJARDO DA GB
BIG BEN DA S.NICE
COMPORTA DA S.NICE

PRADA II TN DA SABIÁ

TATCHER DA SABIÁ
EUFORIA DA SABIÁ
TAJAYAMA DA SABIÁ

Peso: 346 kg
Ponderal: 1133 g/dia



PRADA II TN DA SABIÁ
(mãe)



PRADA TE DA SABIÁ
(genética)

LOTE
56

ANIMAL | INDIVIDUAL

Lucente Agropecuária - Cássio e Vinicius Lucente

PRADA I FIV LUCENTE

RG: **LUCE 727** • NASC.: **11/02/2026** • FÊMEA



BASCO DA SM
TALENTO FIV DO BONY
IHNERMA TE DO BONY

ROQUE FIV GIBER

HELÍACO DA JAVA
LIAKA DA RS I
CARTAGENA DA ONIX

FAJARDO DA GB
BIG BEN DA S.NICE
COMPORTA DA S.NICE

PRADA II TN DA SABIÁ

TATCHER DA SABIÁ
EUFORIA DA SABIÁ
TAJAYAMA DA SABIÁ

Peso: 418 kg
Ponderal: 1386 g/dia



PRADA II TN DA SABIÁ
(mãe)



PRADA TE DA SABIÁ
(genética)

LOTE
57

ANIMAL | INDIVIDUAL

Lucente Agropecuária - Cássio e Vinicius Lucente / 2P Agropecuária

ELOÁ FIV AGRO 2P

RG: **DUEP 155** • NASC.: **03/10/2025** • FÊMEA



RAMBO DA MN
BRADO S.MARINA
XAMANA DA JANDAIA

LANDAU TN3 DA DI GENIO

FAJARDO DA GB
DIMA DA DI GENIO
GAMAYANA TE PONTAL

BASCO DA SM
KAYAK TE MAFRA
LIAKA DA RS I

BORA BORA FIV BONFIGLIOLI

ENLEVO DA MORUNGABA
IZABELLA FIV FORT. VR
ENDDY TE DA FORT. VR

Peso: 371 kg
Ponderal: 830 g/dia



BORA BORA FIV BONFIGLIOLI
(mãe)



IZABELLA FIV FORT. VR
(avó)

LOTE
58

ANIMAL | INDIVIDUAL

Lucente Agropecuária - Cássio e Vinicius Lucente

VANYA FIV LUCENTE

RG: **LUCE 616** • NASC.: **11/09/2025** • FÊMEA



BASCO DA SM
TALENTO FIV DO BONY
IHNERMA TE DO BONY

ROQUE FIV GIBER

HELÍACO DA JAVA
LIAKA DA RS I
CARTAGENA DA ONIX

BRADO S.MARINA
LANDAU DA DI GENIO
DIMA DA DI GENIO

GUAPA FIV AL CANAÃ

ENLEVO DA MORUNGABA
IZABELLA FIV FORT. VR
ENDDY TE DA FORT. VR

Peso: 614 kg
Ponderal: 1349 g/dia



GUAPA FIV AL CANAÃ
(mãe)



IZABELLA FIV FORT. VR
(avó)

LOTE
59

ANIMAL | INDIVIDUAL

Lucente Agropecuária - Cássio e Vinicius Lucente / 2P Agropecuária

DESPINA FIV AGRO 2P

RG: **DUEP 130** • NASC.: **10/04/2025** • FÊMEA



BRADO S.MARINA
LANDAU DA DI GENIO
DIMA DA DI GENIO

DIAMANTE 5 TE GUADALUPE

RANCHI IPÊ OURO
HANA OUROFINO
REVISTA FIV UNIMAR

BASCO DA SM
KAYAK TE MAFRA
LIAKA DA RS I

FLOR MAAB FIV LUC 2L

BIG BEN DA S.NICE
FLOR MAAB TE FORT.VR
VENA DA ZEB.VR

Peso: 693 kg

Ponderal: 1129 g/dia

Prenhe do DITADOR DA MN

Prev. parto: março/27



FLOR MAAB FIV LUC 2L
(mãe)



FLOR MAAB TE FORT.VR
(avó)

LOTE
60

ANIMAL | INDIVIDUAL

Lucente Agropecuária - Cássio e Vinicius Lucente / 2P Agropecuária

BAUNILHA FIV AGRO 2P

RG: **DUEP 100** • NASC.: **12/01/2025** • FÊMEA



RAMBO DA MN
BRADO S.MARINA
XAMANA DA JANDAIA

LANDAU DA DI GENIO

FAJARDO DA GB
DIMA DA DI GENIO
GAMAYANA TE PONTAL

BASCO DA SM
KAYAK TE MAFRA
LIAKA DA RS I

NAFTA FIV DA FAI

JERU FIV DO BRUMADO
TAHITI TE GUADALUPE
MAHARASH I TE J.GALERA

Peso: 677 kg

Ponderal: 959 g/dia

Prenhe do DITADOR DA MN

Prev. parto: fev/27



NAFTA FIV DA FAI
(mãe)



TAHITI TE GUADALUPE
(avó)



MAHARASH I TE J.GALERA
(bisavó)

LOTE
61

ANIMAL | INDIVIDUAL

Lucente Agropecuária - Cássio e Vinicius Lucente / 2P Agropecuária

BONITA FIV AGRO 2P

RG: **DUEP 82** • NASC.: **10/01/2025** • FÊMEA



PAYSANDU DE NAVIRAÍ
BASCO DA SM
TAQUIRA DA SM

KAYAK TE MAFRA

HELÍACO DA JAVA
LIAKA DA RS I
CARTAGENA DA ONIX

LUDY DE GARÇA
BITELO DA SS
TAREFA DA SS

DONATA 5 TN2 DO KALUNGA

FAJARDO DA GB
DONATA DA TAM
HALANA DA ND

Peso: 628 kg

Ponderal: 883 g/dia

Prenhe do DITADOR DA MN

Prev. parto: fev/27



DONATA 5 TN2 DO KALUNGA
(mãe)



DONATA 5 DO KALUNGA
(genética)

LOTE
62

ANIMAL | INDIVIDUAL

Lucente Agropecuária - Cássio e Vinicius Lucente / 2P Agropecuária

CLOEH FIV DA PIERINI

RG: **PPMP 120** • NASC.: **16/12/2023** • FÊMEA



GIM DE GARÇA
LUDY DE GARÇA
HOMESSA DE GARÇA

BITELO DA SS

CORINGA DA BALUARTE
TAREFA DA SS
PERFÍDIA DA SS

BRADO S.MARINA
LANDAU DA DI GENIO
DIMA DA DI GENIO

LISBOA FIV SERILON

BASCO DA SM
ÍRIS KATISPERA
CAROL TE KATISPERA

Peso: 679 kg

Ponderal: 608 g/dia

Prenhe do ETTAN LEI NJOP

Prev. parto: abril/27



LISBOA FIV SERILON
(mãe)



ÍRIS KATISPERA
(avó)



CAROL TE KATISPERA
(bisavó)

LOTE
63

ANIMAL | INDIVIDUAL

Lucente Agropecuária - Cássio e Vinicius Lucente /
HRO Empreendimentos

HAMINA 2 FIV HRO

RG: **HRO 7081** • NASC.: **01/10/2022** • FÊMEA



PAYSANDU DE NAVIRAÍ
BASCO DA SM
TAQUIRA DA SM

KAYAK TE MAFRA

HELÍACO DA JAVA
LIAKA DA RS I
CARTAGENA DA ONIX

FAJARDO DA GB
BIG BEN DA S.NICE
COMPORTA DA S.NICE

HAMINA TN3 EAO

PANAGPUR AL DA PAUL.
HASTA TE
CANETA

Peso: 741 kg



HAMINA TN3 EAO
(mãe)



HAMINA FIV DA MV
(genética)

LOTE
64

ANIMAL | INDIVIDUAL

Lucente Agropecuária - Cássio e Vinicius Lucente /
Nelore Gibertoni

MAITE FIV LUCENTE

RG: **LUCE 27** • NASC.: **15/04/2022** • FÊMEA



PAYSANDU DE NAVIRAÍ
BASCO DA SM
TAQUIRA DA SM

KAYAK TE MAFRA

HELÍACO DA JAVA
LIAKA DA RS I
CARTAGENA DA ONIX

BITELO DA SS
JERU FIV DO BRUMADO
MALLIKA POI BR

VICKY 2 TE J.GALERA

RANCHI IPÊ OURO
MAHARASH I TE J.GALERA
ITÁLIA IV TE J.GALERA

Peso: 857 kg



VICKY 2 TE J.GALERA
(mãe)



MAHARASH I TE J.GALERA
(avó)



ITÁLIA IV TE J.GALERA
(bisavó)

LOTE
65

ANIMAL | INDIVIDUAL

Lucente Agropecuária - Cássio e Vinicius Lucente /
Nelore Nery - Fernando Nery

CLARA FIV LUC 2L

RG: **PRI 2936** • NASC.: **06/04/2021** • FÊMEA



GIM DE GARÇA
LUDY DE GARÇA
HOMESSA DE GARÇA

BITELO DA SS

CORINGA DA BALUARTE
TAREFA DA SS
PERFÍDIA DA SS

FAJARDO DA GB
BIG BEN DA S.NICE
COMPORTA DA S.NICE

TUCA DA 3R

GIROTO DA 3R
ORFÉLIA DA 3R
LACADORA DA 3R

Peso: 743 kg



TUCA DA 3R
(mãe)

LOTE
67

ANIMAL | INDIVIDUAL

Lucente Agropecuária - Cássio e Vinicius Lucente /
Nelore Maria Maria / Fernando Nery - Nelore Nery

LISIA FIV HVP

RG: **HVP 6106** • NASC.: **25/03/2019** • FÊMEA



RAMBO DA MN
BRADO S.MARINA
XAMANA DA JANDAIA

LANDAU DA DI GENIO

FAJARDO DA GB
DIMA DA DI GENIO
GAMAYANA TE PONTAL

INNSBRUCK DA GUADALUPE
MISSONI TE GUADALUPE
RYATNA 14 TE DA SABIÁ

VIENA 3 TE GUADALUPE

BITELO DA SS
MELOPÉIA TE GUADALUPE
MARÉA I TE J.GALERA

Peso: 854 kg

Prenhe do KEBEC
Prev. parto: fev/27



VIENA 3 TE GUADALUPE
(mãe)



MELOPÉIA TE GUADALUPE
(avó)



MARÉA I TE J.GALERA
(bisavó)

LOTE
68

ANIMAL | INDIVIDUAL

Condomínio Rural Ourofino

ALANYA OUROFINO

RG: **OURO 4789** • NASC.: **05/05/2026** • FÊMEA



RAMBO DA MN
BRADO S.MARINA
XAMANA DA JANDAIA

LANDAU DA DI GENIO

FAJARDO DA GB
DIMA DA DI GENIO
GAMAYANA TE PONTAL

BITELO DA SS
JERU FIV DO BRUMADO
MALLIKA POI BR

DIMENSÃO OUROFINO

BASCO DA SM
HAMINA FIV 3M DA BB
HAMINA FIV DA MV



DIMENSÃO OUROFINO
(mãe)



HAMINA FIV 3M DA BB
(avó)



HAMINA FIV DA MV
(bisavó)

LOTE
69

ANIMAL | INDIVIDUAL

Condomínio Rural Ourofino

DELPHINI OUROFINO

RG: **OURO 4747** • NASC.: **05/02/2025** • FÊMEA



BRADO S.MARINA
LANDAU DA DI GENIO
DIMA DA DI GENIO

BOBY HRO

BIG BEN DA S.NICE
DONNA FIV CIAV
PARLA FIV AJJ

BASCO DA SM
KAYAK TE MAFRA
LIAKA DA RS I

JPN FIV FLOR DE LIZ

ENLEVO DA MORUNGABA
IZABELLA FIV FORT. VR
ENDDY TE DA FORT. VR



JPN FIV FLOR DE LIZ
(mãe)



IZABELLA FIV FORT. VR
(avó)

LOTE
70

ANIMAL | INDIVIDUAL

Condomínio Rural Ourofino

EMINE OUROFINO

RG: **OURO 4737** • NASC.: **03/02/2026** • FÊMEA

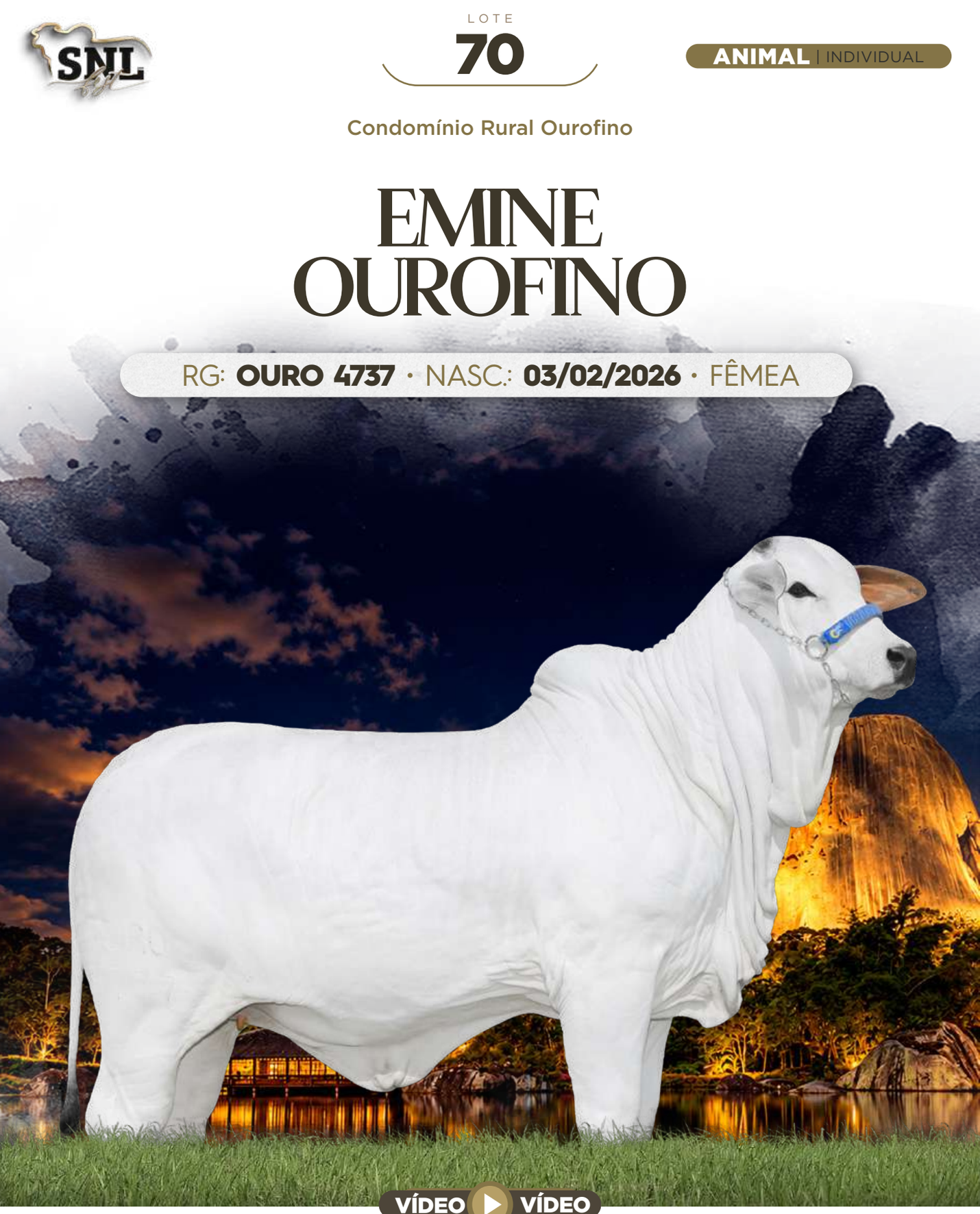

VÍDEO VÍDEO

RAMBO DA MN
BRADO S.MARINA
XAMANA DA JANDAIA

LANDAU DA DI GENIO

FAJARDO DA GB
DIMA DA DI GENIO
GAMAYANA TE PONTAL

BITELO DA SS
NASIK FIV PERBONI
LACUNA TE KUBERA

SAMARA FIV GIBER

DONATO DE NAVIRAÍ
MOGIANNA FIV DA EDAP
MOGIANA FIV JACURICY



SAMARA FIV GIBER
(mãe)



MOGIANNA FIV DA EDAP
(avó)



MOGIANA FIV JACURICY
(bisavó)

LOTE
71

ANIMAL | INDIVIDUAL

Condomínio Rural Ourofino / Leandro José da Silva

VITA RARA OUROFINO

RG: **OURO 4711** • NASC.: **02/01/2026** • FÊMEA



BRADO S.MARINA
LANDAU DA DI GENIO
DIMA DA DI GENIO

VILOX FIV CRISTAL

MISSONI GUADALUPE
PADIRA CRISTAL
LEVINA CRISTAL

BASCO DA SM
KAYAK TE MAFRA
LIAKA DA RS I

JOIA RARA FIV BAD

MISSONI TE GUADALUPE
CELINE FIV LINCE
MELOPÉIA TE GUADALUPE



CELINE FIV LINCE
(avó)



MELOPÉIA TE GUADALUPE
(bisavó)

LOTE
72

ANIMAL | INDIVIDUAL

Condomínio Rural Ourofino /
Nelore FS / Nelore Exata

LA STUPENDA OUROFINO

RG: **OURO 4709** • NASC.: **31/12/2025** • FÊMEA



VÍDEO VÍDEO

PAYSANDU DE NAVIRAÍ
BASCO DA SM
TAQUIRA DA SM

KAYAK TE MAFRA

HELÍACO DA JAVA
LIAKA DA RS I
CARTAGENA DA ONIX

BRADO S.MARINA
LANDAU DA DI GENIO
DIMA DA DI GENIO

ISADORA FIV CARTHAGO

BITELO DA SS
SÉRVIA FIV MRA
SÉRVIA 8 TE J.GALERA



SÉRVIA FIV MRA
(avó)



SÉRVIA 8 TE J.GALERA
(bisavó)

LOTE
74

ANIMAL | INDIVIDUAL

Condomínio Rural Ourofino

ELENARA OUROFINO

RG: **OURO 4667** • NASC.: **06/11/2025** • FÊMEA



TANGO
RAMBO DA MN
A1359 DA MN

RIMA FIV GLADIADOR

BITELO DA SS
PARLA FIV AJJ
JATANY TE AJJ

BRADO S.MARINA
LANDAU DA DI GENIO
DIMA DA DI GENIO

AZALÉA FIV GIBER

KAYAK TE MAFRA
THAMARA FIV INTEGRAL
QUALITÁ TE GUADALUPE



AZALÉA FIV GIBER
(mãe)



THAMARA FIV INTEGRAL
(avó)



QUALITÁ TE GUADALUPE
(bisavó)

LOTE
75

ANIMAL | INDIVIDUAL

Condomínio Rural Ourofino

IRACEMA OUROFINO

RG: **OURO 4657** • NASC.: **03/11/2025** • FÊMEA



TANGO
RAMBO DA MN
A1359 DA MN

RIMA FIV GLADIADOR

BITELO DA SS
PARLA FIV AJJ
JATANY TE AJJ

BRADO S.MARINA
LANDAU DA DI GENIO
DIMA DA DI GENIO

AZALÉA FIV GIBER

KAYAK TE MAFRA
THAMARA FIV INTEGRAL
QUALITÁ TE GUADALUPE



AZALÉA FIV GIBER
(mãe)



THAMARA FIV INTEGRAL
(avó)



QUALITÁ TE GUADALUPE
(bisavó)

LOTE
76

ANIMAL | INDIVIDUAL

Condomínio Rural Ourofino

JACI OUROFINO

RG: **OURO 4658** • NASC.: **03/11/2025** • FÊMEA



BASCO DA SM
TALENTO FIV DO BONY
IHNERMA TE DO BONY

ROQUE FIV GIBER

HELÍACO DA JAVA
LIAKA DA RS I
CARTAGENA DA ONIX

ENCARTE DS
BITELO DS
DÁCIA DS

TAIPA OUROFINO

BIG BEN DA S.NICE
JAMAYA DA DI GENIO
PARLA FIV AJJ



TAIPA OUROFINO
(mãe)



JAMAYA DA DI GENIO
(avó)



PARLA FIV AJJ
(bisavó)

LOTE
77

ANIMAL | INDIVIDUAL

Condomínio Rural Ourofino

INAIE OUROFINO

RG: **OURO 4656** • NASC.: **02/11/2025** • FÊMEA



TANGO
RAMBO DA MN
A1359 DA MN

RIMA FIV GLADIADOR

BITELO DA SS
PARLA FIV AJJ
JATANY TE AJJ

BRADO S.MARINA
LANDAU DA DI GENIO
DIMA DA DI GENIO

AZALÉA FIV GIBER

KAYAK TE MAFRA
THAMARA FIV INTEGRAL
QUALITÁ TE GUADALUPE



AZALÉA FIV GIBER
(mãe)



THAMARA FIV INTEGRAL
(avó)



QUALITÁ TE GUADALUPE
(bisavó)

LOTE
78

ANIMAL | INDIVIDUAL

Condomínio Rural Ourofino

MONT BLANC OUROFINO

RG: **OURO 4640** • NASC.: **18/10/2025** • FÊMEA



RAMBO DA MN
BRADO S.MARINA
XAMANA DA JANDAIA

LANDAU DA DI GENIO

FAJARDO DA GB
DIMA DA DI GENIO
GAMAYANA TE PONTAL

BASCO DA SM
KAYAK TE MAFRA
LIAKA DA RS I

DEVITA FIV GLDJ

MISSONI TE GUADALUPE
MIBIA FIV EAO
EDIÇÃO FIV DA EAO



DEVITA FIV GLDJ
(mãe)



MÍBIA FIV EAO
(avó)

LOTE
79

ANIMAL | INDIVIDUAL

Condomínio Rural Ourofino

ELOQUENTE OUROFINO

RG: **OURO 4637** • NASC.: **13/10/2025** • FÊMEA



RAMBO DA MN
BRADO S.MARINA
XAMANA DA JANDAIA

LANDAU DA DI GENIO

FAJARDO DA GB
DIMA DA DI GENIO
GAMAYANA TE PONTAL

BASCO DA SM
KAYAK TE MAFRA
LIAKA DA RS I

DEVITA FIV GLDJ

MISSONI TE GUADALUPE
MIBIA FIV EAO
EDIÇÃO FIV DA EAO



DEVITA FIV GLDJ
(mãe)



MÍBIA FIV EAO
(avó)

LOTE
80

ANIMAL | INDIVIDUAL

Condomínio Rural Ourofino

DAMARINA OUROFINO

RG: **OURO 4636** • NASC.: **11/10/2025** • FÊMEA



RAMBO DA MN
BRADO S.MARINA
XAMANA DA JANDAIA

LANDAU DA DI GENIO

FAJARDO DA GB
DIMA DA DI GENIO
GAMAYANA TE PONTAL

JERU FIV DO BRUMADO
ALARME EDTO
MALVA EDTO

CHARME OUROFINO

HELÍACO DA JAVA
HIÍPICA FIV DA RFA
EUFORIA TE DA RFA



HÍPICA FIV DA RFA
(avó)



EUFORIA TE DA RFA
(bisavó)

LOTE
81

ANIMAL | INDIVIDUAL

Condomínio Rural Ourofino

ROVER OUROFINO

RG: **OURO 4585** • NASC.: **12/07/2025** • FÊMEA



RAMBO DA MN
BRADO S.MARINA
XAMANA DA JANDAIA

LANDAU DA DI GENIO

FAJARDO DA GB
DIMA DA DI GENIO
GAMAYANA TE PONTAL

LUDY DE GARÇA
BITELO DA SS
TAREFA DA SS

JUPIÁ TN1 OUROFINO

BIG BEN DA S.NICE
ABSOLUTA CS
LÁUREA DA JAVA



JUPIÁ DA GUADALUPE
(genética)

LOTE
82

ANIMAL | INDIVIDUAL

Condomínio Rural Ourofino

LEONA OUROFINO

RG: **OURO 4541** • NASC.: **10/04/2025** • FÊMEA



RAMBO DA MN
BRADO S.MARINA
XAMANA DA JANDAIA

LANDAU DA DI GENIO

FAJARDO DA GB
DIMA DA DI GENIO
GAMAYANA TE PONTAL

BASCO DA SM
TALENTO FIV DO BONY
IHNERMA TE DO BONY

ROSALIA OUROFINO

BVLGARI TE DA SABIÁ
MÁXIMA OUROFINO
CAMPECINA TE DA BIO



MÁXIMA OUROFINO
(avó)



CAMPECINA TE BIONATUS
(bisavó)

LOTE
83

ANIMAL | INDIVIDUAL

Condomínio Rural Ourofino

ESPLÊNDIDA OUROFINO

RG: **OURO 4239** • NASC.: **23/01/2024** • FÊMEA



VÍDEO VÍDEO

PAYSANDU DE NAVIRAÍ
BASCO DA SM
TAQUIRA DA SM

KAYAK TE MAFRA

HELÍACO DA JAVA
LIAKA DA RS I
CARTAGENA DA ONIX

BITELO DA SS
GUINCHO TE DE NAVIRAÍ
BACANA TE DE NAVIRAÍ

BÉLGICA FIV DGSA

NOBRE TE DA PRIM.
SÉRVIA 9 TE J.GALERA
ITÁLIA IV TE J.GALERA



BÉLGICA FIV DGSA
(mãe)



SÉRVIA 9 TE J.GALERA
(avó)



ITÁLIA IV TE J.GALERA
(bisavó)

LOTE
84

ANIMAL | INDIVIDUAL

Condomínio Rural Ourofino / João Rasmussens

RAMONA III FIV DA PAU D'ARCO

RG: **NON 6972** · NASC.: **28/02/2018** · FÊMEA

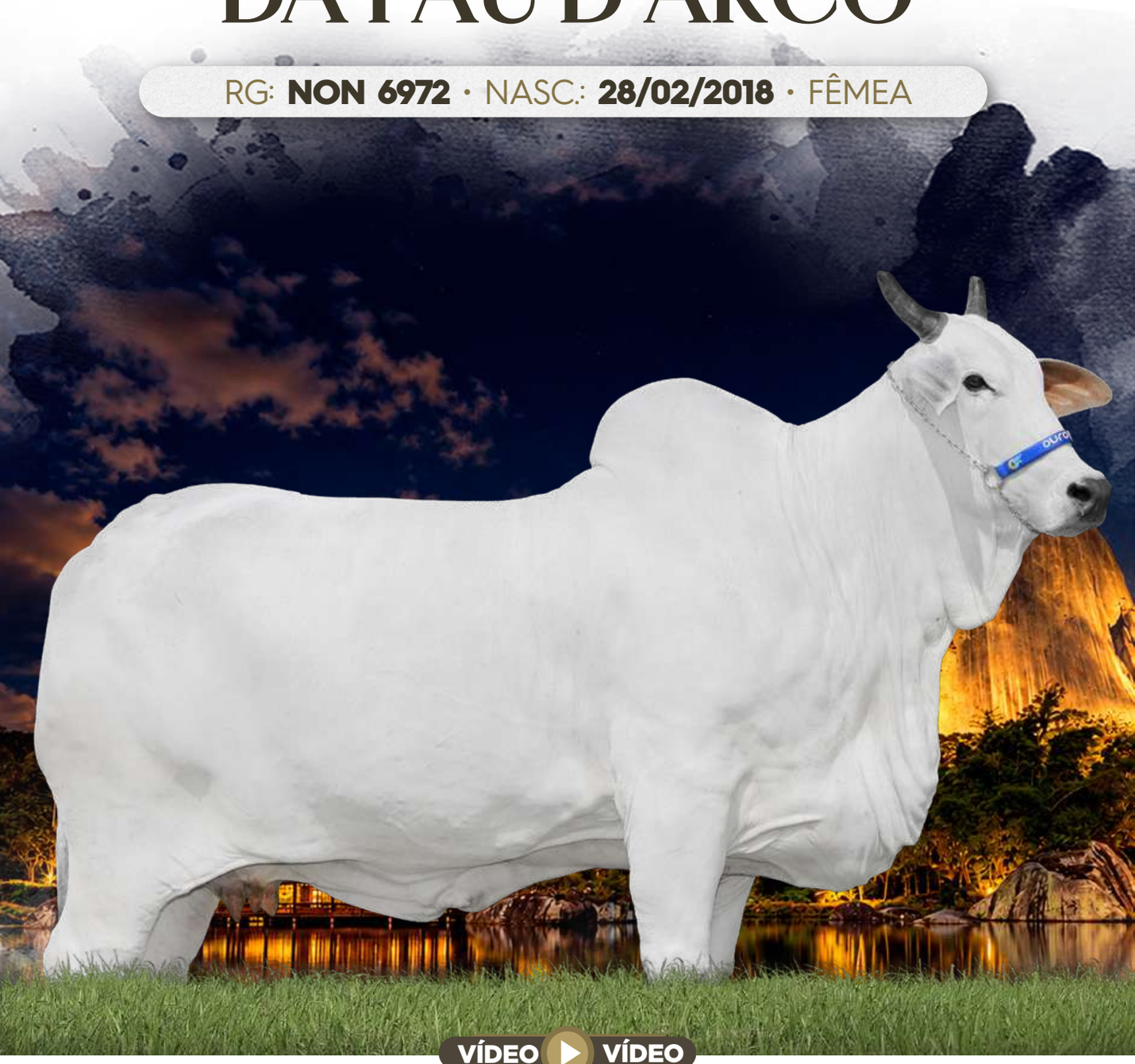

VÍDEO VÍDEO

PAYSANDU DE NAVIRAÍ
BASCO DA SM
TAQUIRA DA SM

KAYAK TE MAFRA

HELÍACO DA JAVA
LIAKA DA RS I
CARTAGENA DA ONIX

TANGO
RAMBO DA MN
A1359 DA MN

RAMONA III FIV DA MV

BIG BEN DA S.NICE
HAMINA FIV DA MV
HASTA TE



RAMONA III FIV DA MV
(mãe)



HAMINA FIV DA MV
(avó)



HASTA TE
(bisavó)

LOTE
85

ANIMAL | INDIVIDUAL

Condomínio Rural Ourofino /
Nelore FS / Nelore Exata

ISADORA FIV CARTHAGO

RG: **CTHG 331** • NASC.: **07/10/2017** • FÊMEA

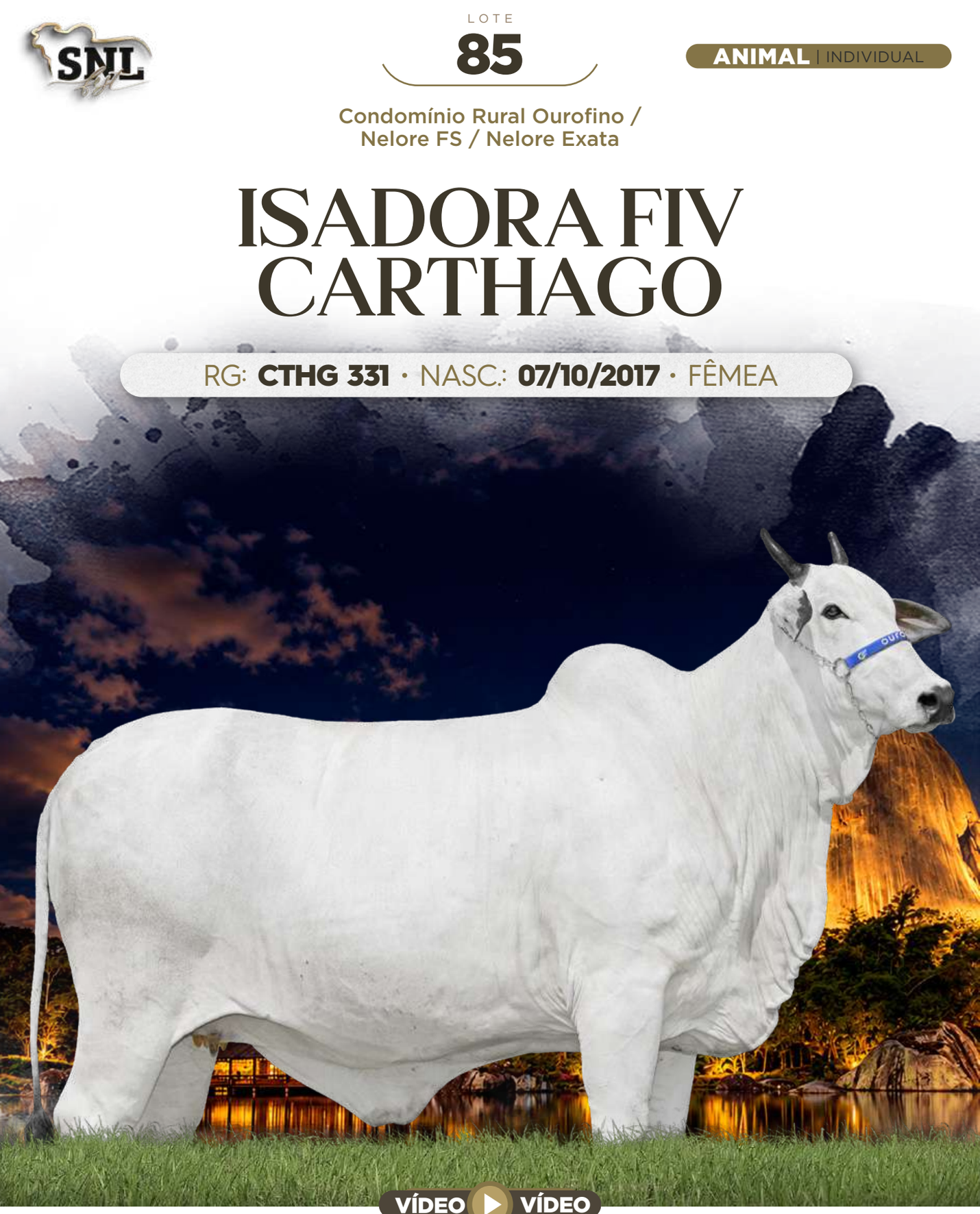

VÍDEO VÍDEO

RAMBO DA MN
BRADO S.MARINA
XAMANA DA JANDAIA

LANDAU DA DI GENIO

FAJARDO DA GB
DIMA DA DI GENIO
GAMAYANA TE PONTAL

LUDY DE GARÇA
BITELO DA SS
TAREFA DA SS

SÉRVIA FIV MRA

NOBRE TE DA PRIM.
SÉRVIA 8 TE J.GALERA
ITÁLIA IV TE J.GALERA



SÉRVIA FIV MRA
(mãe)



SÉRVIA 8 TE J.GALERA
(avó)



ITÁLIA IV TE J.GALERA
(bisavó)

LOTE
86

ANIMAL | INDIVIDUAL

Gran Nelore / Nelore Mato Verde

CABALA FIV JCMV

RG: **JCMV 91** • NASC.: **14/04/2026** • FÊMEA



VÍDEO VÍDEO

BRADO S.MARINA
LANDAU DA DI GENIO
DIMA DA DI GENIO

DIAMANTE 5 TE GUADALUPE

RANCHI IPÊ OURO
HANA OUROFINO
REVISTA FIV UNIMAR

BIG DO BJ
LOGAN DA DI GENIO
GAVINA DA DI GENIO

JUSSARA FIV PARANÃ

MISSONI TE GUADALUPE
VIENA 3 TE GUADALUPE
MELOPÉIA TE GUADALUPE



JUSSARA FIV PARANÃ
(mãe)



VIENA 3 TE GUADALUPE
(avó)



MELOPÉIA TE GUADALUPE
(bisavó)

LOTE
87

ANIMAL | INDIVIDUAL

Gran Nelore / Nelore Mato Verde

CAPADÓCIA FIV JCMV

RG: **JCMV 115** • NASC.: **05/04/2026** • FÊMEA



VÍDEO VÍDEO

PAYSANDU DE NAVIRAÍ
BASCO DA SM
TAQUIRA DA SM

KAYAK TE MAFRA

HELÍACO DA JAVA
LIAKA DA RS I
CARTAGENA DA ONIX

BRADO S.MARINA
LANDAU DA DI GENIO
DIMA DA DI GENIO

NAMORADA DA DI GENIO

RHENNO FIV KUBERA
CARROLA FIV HVP
HAMINA FIV DA MV



NAMORADA DA DI GENIO
(mãe)



CARROLA FIV HVP
(avó)



HAMINA FIV DA MV
(bisavó)

LOTE
88

ANIMAL | INDIVIDUAL

Gran Nelore

KLARA FIV DA GRANN

RG: **GRAN 2938** • NASC.: **10/02/2026** • FÊMEA



VÍDEO VÍDEO

BASCO DA SM
KAYAK TE MAFRA
LIAKA DA RS I

ASTTUTO FIV BRUN

JERU FIV DO BRUMADO
HYRA FIV FNT
MIRAGEM FIV DA PALMA

BRADO S.MARINA
LANDAU DA DI GENIO
DIMA DA DI GENIO

KLARA FIV HVP

BASCO DA SM
IZABELLA 1 ESPINHAÇO
IZABELLA FIV FORT. VR



KLARA FIV HVP
(mãe)



IZABELLA FIV FORT. VR
(bisavó)

LOTE
89

ANIMAL | INDIVIDUAL

Gran Nelore

LISBOA 1 FIV DA GRANN

RG: **GRAN 2854** • NASC.: **27/12/2025** • FÊMEA



VÍDEO VÍDEO

BASCO DA SM
KAYAK TE MAFRA
LIAKA DA RS I

BRADO S.MARINA
LANDAU DA DI GENIO
DIMA DA DI GENIO

ASTTUTO FIV BRUN

JOLIE I FIV DA GRANN

JERU FIV DO BRUMADO
HYRA FIV FNT
MIRAGEM FIV DA PALMA

BASCO DA SM
JOLIE FIV DO MURA
ENFEZADA DO MURA



JOLIE FIV DO MURA
(avó)



ENFEZADA DO MURA
(bisavó)

LOTE
90

ANIMAL | INDIVIDUAL

Gran Nelore / Nelore Mato Verde

BULGÁRIA FIV JCMV

RG: **JCMV 50** · NASC.: **05/07/2025** · FÊMEA

Prenhe (12/06/26) do CONAN DA ANP



VÍDEO VÍDEO

RAMBO DA MN
BRADO S.MARINA
XAMANA DA JANDAIA

LANDAU DA DI GENIO

FAJARDO DA GB
DIMA DA DI GENIO
GAMAYANA TE PONTAL

BASCO DA SM
KAYAK TE MAFRA
LIAKA DA RS I

MECAH FIV VRI VILA REAL

BITELO DA SS
MERCEDITA FIV GGOL
MAHARASH II TE J.GALERA



MECAH FIV VRI VILA REAL
(mãe)



MERCEDITA FIV GGOL
(avó)



MAHARASH II TE J.GALERA
(bisavó)

LOTE
91

ANIMAL | INDIVIDUAL

Nelore Cadan

PINTURA CADAN

RG: **DANN 273** • NASC.: **01/07/2024** • FÊMEA

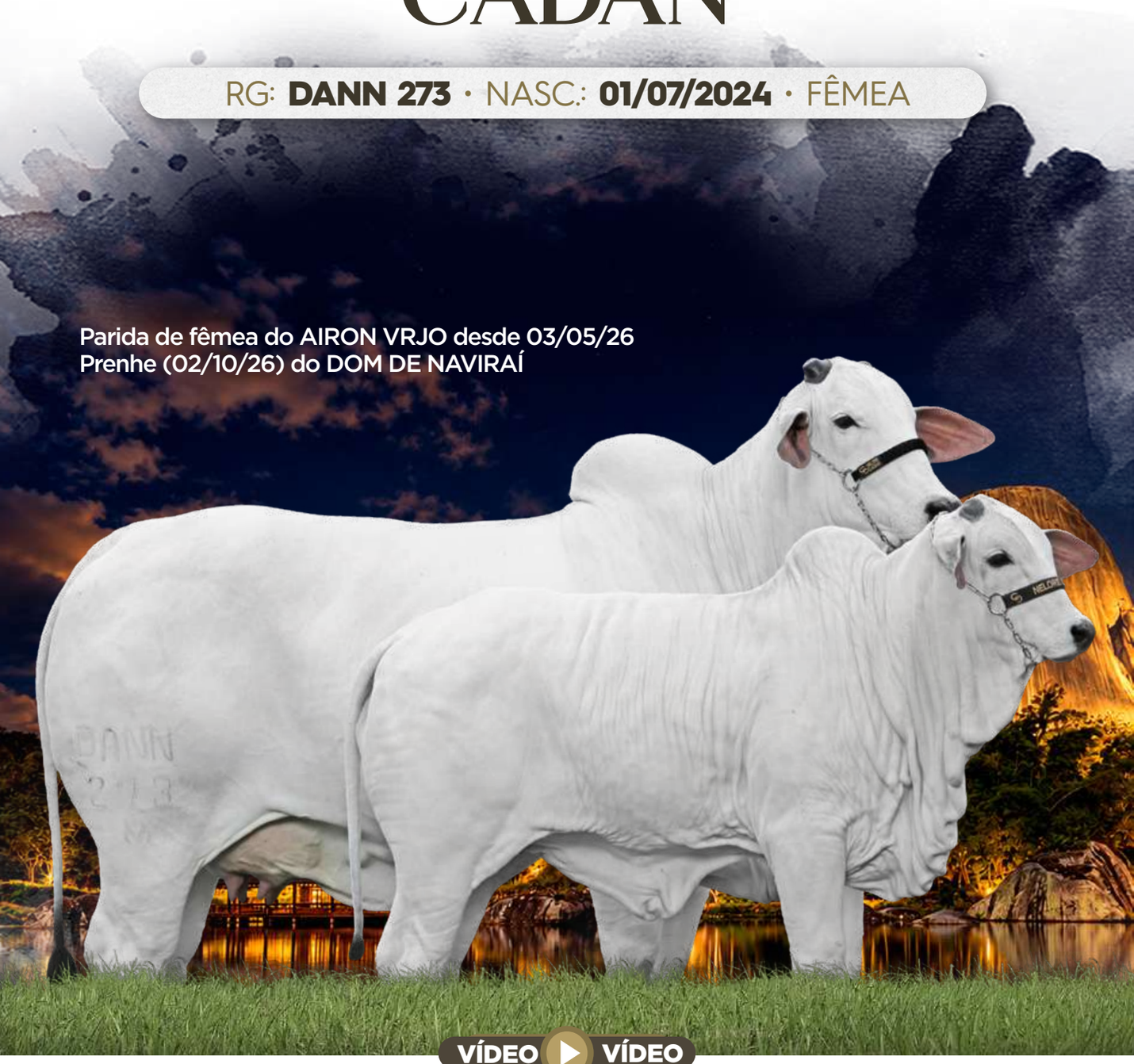

VÍDEO VÍDEO

NAVIRAÍ POLO
TANU FIV DE NAVIRAÍ
LÁUREA DE NAVIRAÍ

ÁTHILA DE NAVIRAÍ

GENERAL DA MN
217 FIV DE NAV.
LEGIÃO FIV DE NAVIRAÍ

BASCO DA SM
KAYAK TE MAFRA
LIAKA DA RS I

VERRATA FIV DA RFA

LASTRO FIV DA RFA
PINTURA DA RFA
LUSITANA V DA RFA



VERRATA FIV DA RFA
(mãe)



PINTURA DA RFA
(avó)

LOTE
92

ANIMAL | INDIVIDUAL

Nelore Talismã / Nelore MCP

TAYNÁ FIV ADJ TALISMÃ

RG: **ADJ A 1245** • NASC.: **20/09/2025** • FÊMEA



Peso: 650 kg
Prenhe do PARÁ T.BOA
Prev. de parto: junho/27

VÍDEO VÍDEO

NAVIRAÍ POLO
TANU FIV DE NAVIRAÍ
LÁUREA DE NAVIRAÍ

ÁTHILA DE NAVIRAÍ

GENERAL DA MN
217 FIV DE NAV.
LEGIÃO FIV DE NAVIRAÍ

BRADO S.MARINA
LANDAU DA DI GENIO
DIMA DA DI GENIO

A4710 PARANÃ

KAYAK TE MAFRA
JULIETA FIV CARTHAGO
FATHINA TE PORT.



A4710 PARANÃ
(mãe)



JULIETA FIV CARTHAGO
(avó)



FATHINA TE PORT.
(bisavó)

LOTE
93

ANIMAL | INDIVIDUAL

Nelore Talismã

THALITA FIV ADJ TALISMÃ

RG: **ADJ A 1386** • NASC.: **22/12/2025** • FÊMEA



RAMBO DA MN
BRADO S.MARINA
XAMANA DA JANDAIA

LANDAU DA DI GENIO

FAJARDO DA GB
DIMA DA DI GENIO
GAMAYANA TE PONTAL

ENCARTE DS
BITELO DS
DÁCIA DS

SAMIA TERRAMATA

HELÍACO DA JAVA
AMETISTA MATA VELHA
ELEGANCE II UNIMAR

Peso: 525 kg



AMETISTA MATA VELHA
(avó)



ELEGANCE II TE UNIMAR
(bisavó)

LOTE
94

ANIMAL | INDIVIDUAL

Nelore Talismã / Nelore MCP

THAYLA FIV ADJ TALISMÃ

RG: **ADJ A 1246** • NASC.: **20/09/2025** • FÊMEA



NAVIRAÍ POLO
TANU FIV DE NAVIRAÍ
LÁUREA DE NAVIRAÍ

ÁTHILA DE NAVIRAÍ

GENERAL DA MN
217 FIV DE NAV.
LEGIÃO FIV DE NAVIRAÍ

BRADO S.MARINA
LANDAU DA DI GENIO
DIMA DA DI GENIO

A4710 PARANÃ

KAYAK TE MAFRA
JULIETA FIV CARTHAGO
FATHINA TE PORT.

Peso: 570 kg

Prenhe do QATAR DI GENIO
Prev. de parto: julho/27



A4710 PARANÃ
(mãe)



JULIETA FIV CARTHAGO
(avó)



FATHINA TE PORT.
(bisavó)

LOTE
95

ANIMAL | INDIVIDUAL

Nelore Talismã / Nelore MCP

TINA FIV ADJ TALISMÃ

RG: **ADJ A 1247** • NASC.: **20/09/2025** • FÊMEA



NAVIRAÍ POLO
TANU FIV DE NAVIRAÍ
LÁUREA DE NAVIRAÍ

ÁTHILA DE NAVIRAÍ

GENERAL DA MN
217 FIV DE NAV.
LEGIÃO FIV DE NAVIRAÍ

BRADO S.MARINA
LANDAU DA DI GENIO
DIMA DA DI GENIO

A4710 PARANÃ

KAYAK TE MAFRA
JULIETA FIV CARTHAGO
FATHINA TE PORT.

Peso: 620 kg

Inseminada



A4710 PARANÃ
(mãe)



JULIETA FIV CARTHAGO
(avó)



FATHINA TE PORT.
(bisavó)

LOTE
96

ANIMAL | INDIVIDUAL

Nelore Talismã

KIRA FIV GPJ

RG: **GPJ 290** • NASC.: **14/04/2025** • FÊMEA



BRADO S.MARINA
LANDAU DA DI GENIO
DIMA DA DI GENIO

OPOSITOR DA DI GENIO

QUARK COL.
GAVINA DA DI GENIO
APOSTILHA FIV AIMORÉ

BASCO DA SM
KAYAK TE MAFRA
LIAKA DA RS I

DHARA FIV GPJ

EDHANK TE BM DA FC
ELEGANCE12 DA PARAGUAÇU
ELEGANCE V TE UNIMAR

Peso: 536 kg

Prenhe do QATAR DI GENIO
Prev. de parto: abril/27



ELEGANCE V TE UNIMAR
(bisavó)

LOTE
97

ANIMAL | INDIVIDUAL

Nelore Talismã

KOURNIKOVA GPJ

RG: **GPJ 289** • NASC.: **18/03/2025** • FÊMEA



TANGO
RAMBO DA MN
A1359 DA MN

INDHU FIV SAUSALITO

HELÍACO DA JAVA
VIVA TE SAUSALITO
MODELA SAUSALITO

PANAGPUR AL DA PAUL.
ENLEVO DA MORUNGABA
VEDETE DA MORUNGABA

ASHOKA FIV GPJ

VINKE DA MV
TITIA
PANAMÁ

Peso: 610 kg

Prenhe do KANU T.BOA
Prev. de parto: abril/27

LOTE
98

ANIMAL | INDIVIDUAL

Nelore Talismã

KELLY GPJ

RG: **GPJ 286** • NASC.: **15/03/2025** • FÊMEA



REM UPONIC
REM CALDONEGRO
REM SABEEHAH

REM HUJALA GEN.ADT

REM SABIÁ
REM ATRICIA
REM SURIAN

TECELÃO DA SM
CACIQUE FVC
MADHIJA DA FVC

MORFINA DO JATE

ACOMODADO DO JATE
CERCADURA DO JATE
APOLOGISTA DO JATE

Peso: 608 kg

Prenhe do ETTAN LEI NJOP
Prev. de parto: abril/27

LOTE
99

ANIMAL | INDIVIDUAL

Nelore Talismã

SÍRIA FIV ADJ TALISMÃ

RG: **ADJ A 1168** • NASC.: **17/02/2025** • FÊMEA



BASCO DA SM
KAYAK TE MAFRA
LIAKA DA RS I

ASTTUTO FIV BRUN

JERU FIV DO BRUMADO
HYRA FIV FNT
MIRAGEM FIV DA PALMA

JABRIEL FIV DE NAVIRAÍ
NAVARRO DE NAVIRAÍ
NAVIRAÍ FIV 11344-10

POMPEIA DO JATE

IGUAÇU DA PAGADOR
AGULHADA DO JATE
SACACURA DO JATE

Peso: 598 kg

Prenhe do KANU T.BOA
Prev. de parto: junho/27

LOTE
100

ANIMAL | INDIVIDUAL

Nelore Talismã

SALLY FIV ADJ TALISMÃ

RG: **ADJ A 1183** • NASC.: **17/02/2025** • FÊMEA



RAMBO DA MN
BRADO S.MARINA
XAMANA DA JANDAIA

LANDAU DA DI GENIO

FAJARDO DA GB
DIMA DA DI GENIO
GAMAYANA TE PONTAL

BASCO DA SM
KAYAK TE MAFRA
LIAKA DA RS I

PIETRA FIV DA SABIÁ

BIG BEN DA S.NICE
PRADA TE DA SABIÁ
EUFORIA DA SABIÁ

Peso: 619 kg

Prenhe do ETTAN LEI NJOP
Prev. de parto: fevereiro/27



PRADA TE DA SABIÁ
(avó)



EUFORIA DA SABIÁ
(bisavó)

LOTE
101

ANIMAL | INDIVIDUAL

Nelore Talismã

KARUANA GPJ

RG: **GPJ 267** • NASC.: **03/02/2025** • FÊMEA



REM TORIXORÉU
REM ARMADOR
REM RONDA

KANU TERRA BOA

BIG DO BJ
CIRA TERRA BOA
VARANDA TERRA BOA

BRADO S.MARINA
LANDAU DA DI GENIO
DIMA DA DI GENIO

HATTI FIV GPJ

ENLEVO DA MORUNGABA
ASHOKA FIV GPJ
TITIA

Peso: 558 kg

Prenhe do QATAR DI GENIO
Prev. de parto: abril/27

LOTE
102

ANIMAL | INDIVIDUAL

Nelore Talismã

RACHITA FIV DO JATE

RG: **ADJ A 855** • NASC.: **03/02/2024** • FÊMEA



LUDY DE GARÇA
BITELO DA SS
TAREFA DA SS

JERU FIV DO BRUMADO

DUGAL POI DO BR
MALLIKA POI BR
KUMARI VI POI DO BR

BRADO S.MARINA
LANDAU DA DI GENIO
DIMA DA DI GENIO

ELECTRA FIV GPJ

HELÍACO DA JAVA
MIRAGEM FIV GPJ
ASHOKA FIV GPJ

Peso: 835 kg

Parida de macho do PARÁ T.BOA desde 08/11/26

LOTE
103

ANIMAL | INDIVIDUAL

Nelore Talismã

CHAYENNE OUROFINO

RG: **OURO 4214** • NASC.: **27/12/2023** • FÊMEA



BIG DO BJ
LOGAN DA DI GENIO
GAVINA DA DI GENIO

BASCO DA SM
KAYAK TE MAFRA
LIAKA DA RS I

DODGE RAM DA RS

RÚBIA OUROFINO

BITELO DS
BREEZE FIV DA SABIÁ
BELUGA TE DA SABIÁ

JERU FIV DO BRUMADO
ANGELINA OUROFINO
TACHIA FIV DA UNIMAR

Peso: 840 kg



RÚBIA OUROFINO
(mãe)



ANGELINA OUROFINO
(avó)



TACHIA FIV DA UNIMAR
(bisavó)

LOTE
104

ANIMAL | INDIVIDUAL

Nelore Olho D'Água

RARIDADE 6 FIV OLHO D

RG: **SCO 2140** • NASC.: **18/10/2025** • FÊMEA



RAMBO DA MN
BRADO S.MARINA
XAMANA DA JANDAIA

LANDAU TN3 DA DI GENIO

FAJARDO DA GB
DIMA DA DI GENIO
GAMAYANA TE PONTAL

BASCO DA SM
KAYAK TE MAFRA
LIAKA DA RS I

RARIDADE FIV DO KALUNGA

GUINCHO TE DE NAVIRAÍ
RARIDADE FIV DA RFA
NOANDHA FIV COMAPI

Peso: 530 kg



RARIDADE FIV DO KALUNGA
(mãe)



RARIDADE FIV DA RFA
(avó)



NOANDHA FIV COMAPI
(bisavó)

LOTE

105

ANIMAL | INDIVIDUAL

Nelore Olho D'Água

RARIDADE 1 FIV OLHO D

RG: **SCO 2134** • NASC.: **16/10/2025** • FÊMEA



RAMBO DA MN
BRADO S.MARINA
XAMANA DA JANDAIA

LANDAU TN3 DA DI GENIO

FAJARDO DA GB
DIMA DA DI GENIO
GAMAYANA TE PONTAL

BASCO DA SM
KAYAK TE MAFRA
LIAKA DA RS I

RARIDADE FIV DO KALUNGA

GUINCHO TE DE NAVIRAÍ
RARIDADE FIV DA RFA
NOANDHA FIV COMAPI

Peso: 482 kg



RARIDADE FIV DO KALUNGA
(mãe)



RARIDADE FIV DA RFA
(avó)



NOANDHA FIV COMAPI
(bisavó)

LOTE
106

ANIMAL | INDIVIDUAL

Nelore Olho D'Água

RARIDADE 3 FIV OLHO D

RG: **SCO 2136** • NASC.: **16/10/2025** • FÊMEA



RAMBO DA MN
BRADO S.MARINA
XAMANA DA JANDAIA

LANDAU TN3 DA DI GENIO

FAJARDO DA GB
DIMA DA DI GENIO
GAMAYANA TE PONTAL

BASCO DA SM
KAYAK TE MAFRA
LIAKA DA RS I

RARIDADE FIV DO KALUNGA

GUINCHO TE DE NAVIRAÍ
RARIDADE FIV DA RFA
NOANDHA FIV COMAPI

Peso: 430 kg



RARIDADE FIV DO KALUNGA
(mãe)



RARIDADE FIV DA RFA
(avó)



NOANDHA FIV COMAPI
(bisavó)

LOTE
107

ANIMAL | INDIVIDUAL

Nelore Olho D'Água

OPULENTA FIV OLHO D

RG: **SCO 2132** • NASC.: **14/10/2025** • FÊMEA



RAMBO DA MN
BRADO S.MARINA
XAMANA DA JANDAIA

LANDAU TN3 DA DI GENIO

FAJARDO DA GB
DIMA DA DI GENIO
GAMAYANA TE PONTAL

BASCO DA SM
KAYAK TE MAFRA
LIAKA DA RS I

RARIDADE FIV DO KALUNGA

GUINCHO TE DE NAVIRAÍ
RARIDADE FIV DA RFA
NOANDHA FIV COMAPI

Peso: 419 kg



RARIDADE FIV DO KALUNGA
(mãe)



RARIDADE FIV DA RFA
(avó)



NOANDHA FIV COMAPI
(bisavó)

LOTE
108

ANIMAL | INDIVIDUAL

Nelore Olho D'Água

OLÍMPIA FIV OLHO D

RG: **SCO 2103** • NASC.: **05/09/2025** • FÊMEA



RAMBO DA MN
BRADO S.MARINA
XAMANA DA JANDAIA

LANDAU TN3 DA DI GENIO

FAJARDO DA GB
DIMA DA DI GENIO
GAMAYANA TE PONTAL

ÁTMA DE NAVIRAÍ
DONATO DE NAVIRAÍ
BATINA DA SM

IAIÁ FIV OLHO D

RIMA FIV CAPOLAVORO2
XARLA FIV AJJ
PARLA FIV AJJ

Peso: 574 kg



XARLA FIV AJJ
(avó)



PARLA FIV AJJ
(bisavó)

LOTE
109

ANIMAL | INDIVIDUAL

Nelore Olho D'Água

ÓPERA FIV OLHO D

RG: **SCO 2094** • NASC.: **02/09/2025** • FÊMEA



RAMBO DA MN
BRADO S.MARINA
XAMANA DA JANDAIA

LANDAU TN3 DA DI GENIO

FAJARDO DA GB
DIMA DA DI GENIO
GAMAYANA TE PONTAL

ÁTMA DE NAVIRAÍ
DONATO DE NAVIRAÍ
BATINA DA SM

IAIÁ FIV OLHO D

RIMA FIV CAPOLAVORO2
XARLA FIV AJJ
PARLA FIV AJJ

Peso: 596 kg



XARLA FIV AJJ
(avó)



PARLA FIV AJJ
(bisavó)

LOTE
110

ANIMAL | INDIVIDUAL

Kado Benato - Fazenda Pé da Serra

NAMORADA FIV KADO

RG: **KADO 2674** • NASC.: **29/03/2026** • FÊMEA

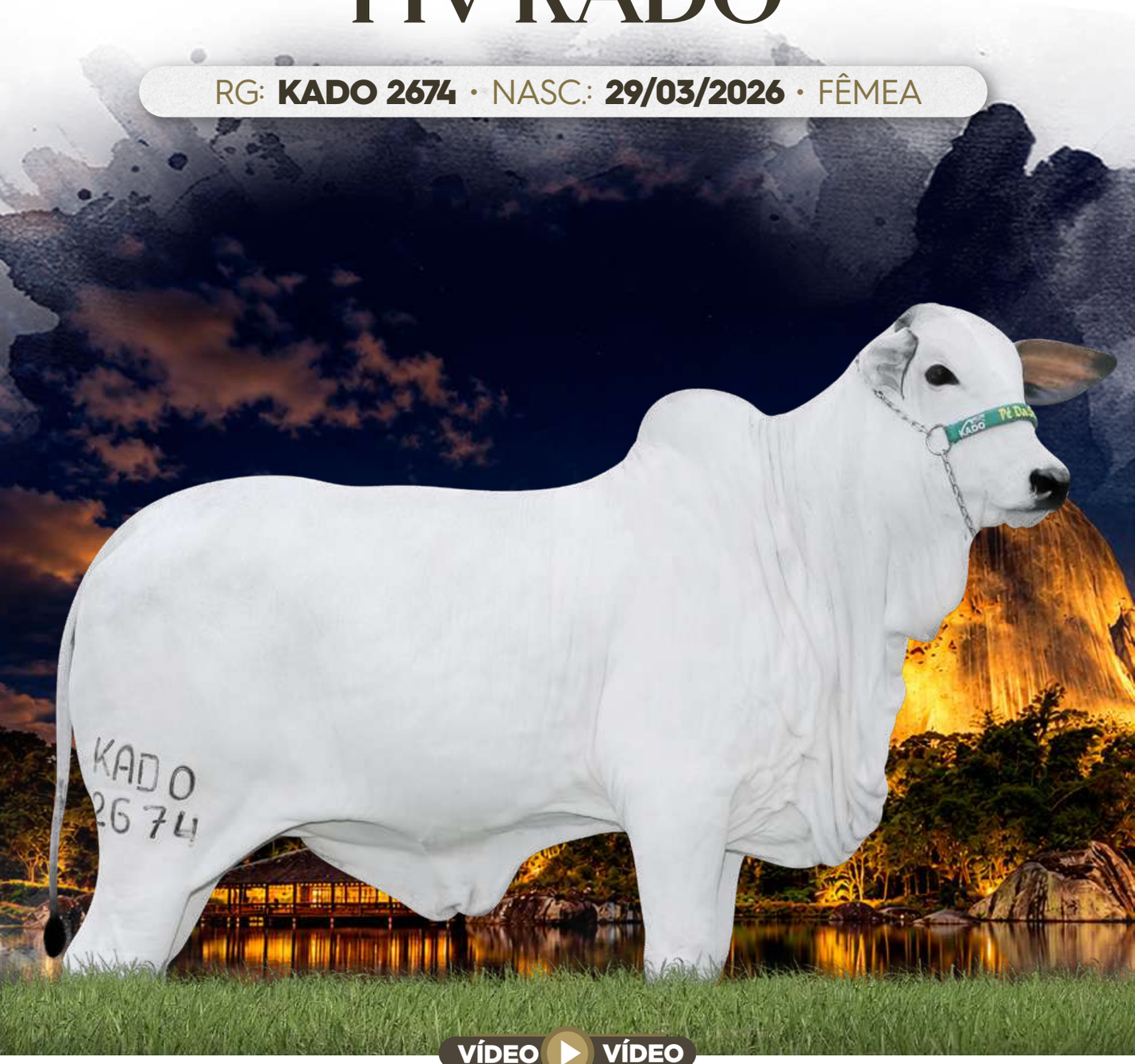

VÍDEO VÍDEO

RAMBO DA MN
BRADO S.MARINA
XAMANA DA JANDAIA

LANDAU DA DI GENIO

FAJARDO DA GB
DIMA DA DI GENIO
GAMAYANA TE PONTAL

BASCO DA SM
KAYAK TE MAFRA
LIAKA DA RS I

BIARA FIV DA RFA

BIG BEN DA S.NICE
JAMAYA DA DI GENIO
PARLA FIV AJJ



BIARA FIV DA RFA
(mãe)



JAMAYA DA DI GENIO
(avó)



PARLA FIV AJJ
(bisavó)

LOTE
111

ANIMAL | INDIVIDUAL

Kado Benato - Fazenda Pé da Serra

MARSELHA FIV KADO

RG: **KADO 2572** • NASC.: **25/11/2025** • FÊMEA

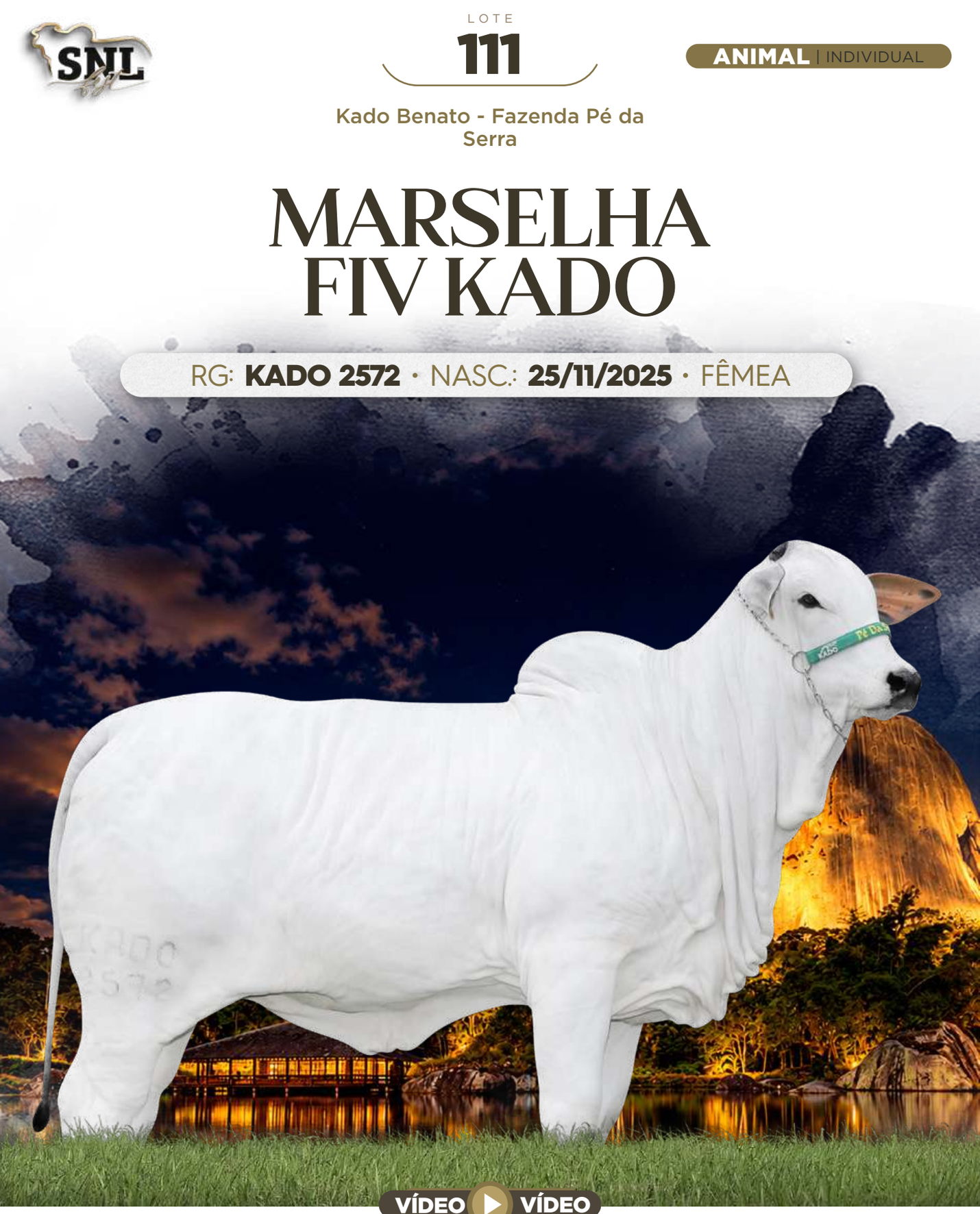

VÍDEO VÍDEO

BASCO DA SM
KAYAK TE MAFRA
LIAKA DA RS I

BIG DO BJ
LOGAN DA DI GENIO
GAVINA DA DI GENIO

ASTTUTO FIV BRUN

A2241 PARANÃ

JERU FIV DO BRUMADO
HYRA FIV FNT
MIRAGEM FIV DA PALMA

MISSONI TE GUADALUPE
VIENA 3 TE GUADALUPE
MELOPÉIA TE GUADALUPE



A2241 PARANÃ
(mãe)



VIENA 3 TE GUADALUPE
(avó)



MELOPÉIA TE GUADALUPE
(bisavó)

LOTE
112

ANIMAL | INDIVIDUAL

Kado Benato - Fazenda Pé da Serra

MÁXIMA FIV KADO

RG: **KADO 2500** • NASC.: **25/08/2025** • FÊMEA

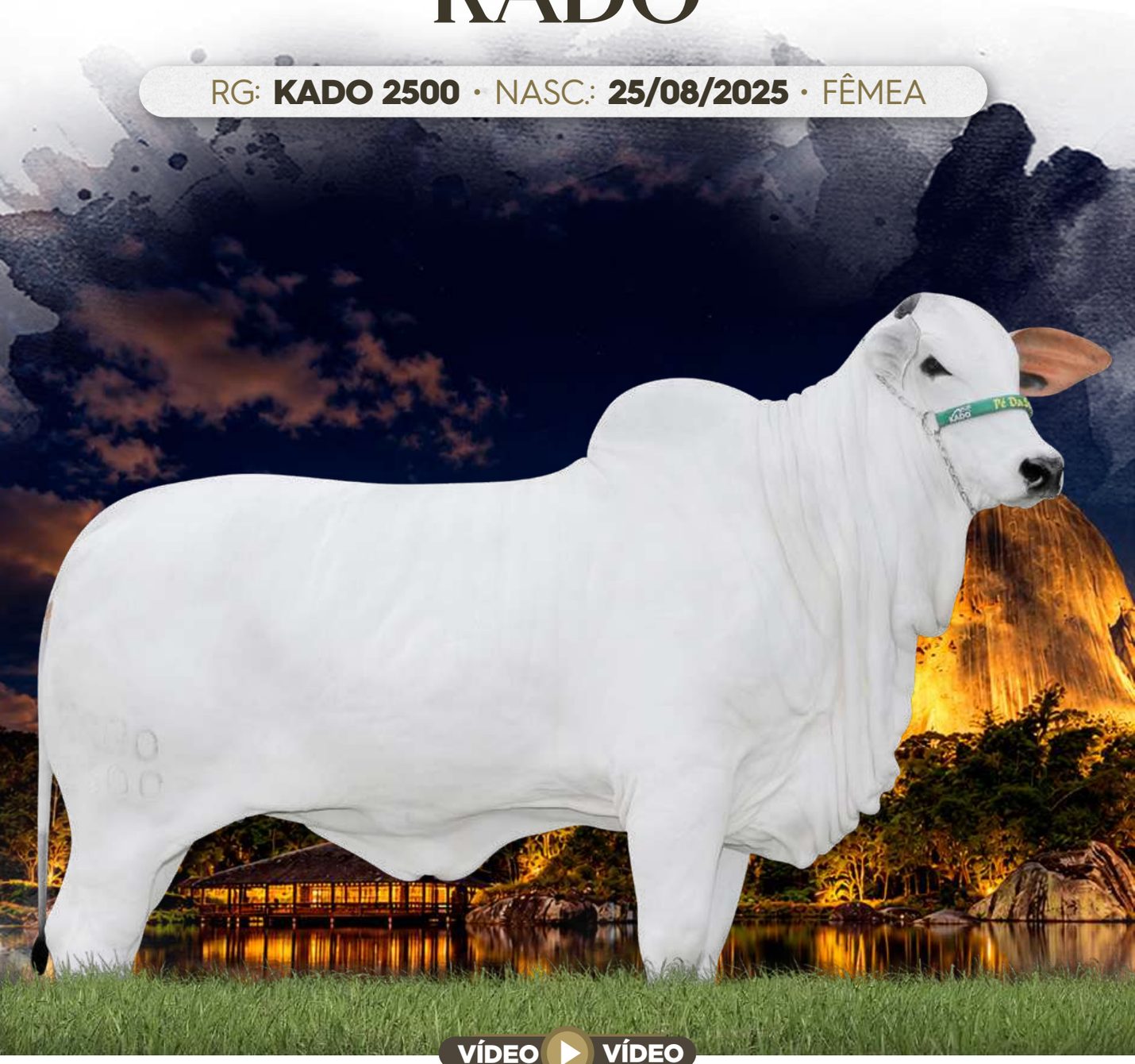

VÍDEO VÍDEO

BIG DO BJ
LOGAN DA DI GENIO
GAVINA DA DI GENIO

DODGE RAM DA RS

BITELO DS
BREEZE FIV DA SABIÁ
BELUGA TE DA SABIÁ

BRADO S.MARINA
LANDAU DA DI GENIO
DIMA DA DI GENIO

CHILENA FIV PARANÃ

KAYAK TE MAFRA
SHANKARA 4 FIV DO KALUNGA
DONATA 5 DO KALUNGA



CHILENA FIV PARANÃ
(mãe)



SHANKARA 4 FIV DO KALUNGA
(avó)



DONATA 5 DO KALUNGA
(bisavó)

LOTE
114

ANIMAL | INDIVIDUAL

Kado Benato - Fazenda Pé da Serra

GROSELHA FIV KADO

RG: **KADO 2108** • NASC.: **04/01/2024** • FÊMEA



PAYSANDU DE NAVIRAÍ
BASCO DA SM
TAQUIRA DA SM

KAYAK TE MAFRA

HELÍACO DA JAVA
LIAKA DA RS I
CARTAGENA DA ONIX

BRADO S.MARINA
LANDAU DA DI GENIO
DIMA DA DI GENIO

BRUMA FIV DA RS

BITELO DA SS
QUALITÁ TE GUADALUPE
ORQUÍDEA TE DA SABIÁ

Prenhe do FANTASTIC CAMPARINO desde 14/10/2026.
Parida de fêmea do CALIBRE FIV CAMPARINO desde 28/04/2026.



BRUMA FIV DA RS
(mãe)



QUALITÁ TE GUADALUPE
(avó)

LOTE
115

ANIMAL | INDIVIDUAL

Kado Benato - Fazenda Pé da Serra

FANTÁSTICA FIV KADO

RG: **KADO 2084** • NASC.: **22/10/2023** • FÊMEA



RAMBO DA MN
BRADO S.MARINA
XAMANA DA JANDAIA

LANDAU DA DI GENIO

FAJARDO DA GB
DIMA DA DI GENIO
GAMAYANA TE PONTAL

BASCO DA SM
KAYAK TE MAFRA
LIAKA DA RS I

MONTANA FIV DA SABIÁ

BIG BEN DA S.NICE
PRADA TE DA SABIÁ
EUFORIA DA SABIÁ

Parida de macho do ANP 1698 desde 08/10/2026.



MONTANA FIV DA SABIÁ
(mãe)



PRADA TE DA SABIÁ
(avó)



EUFORIA DA SABIÁ
(bisavó)

LOTE
116

ANIMAL | INDIVIDUAL

Kado Benato - Fazenda Pé da Serra

ÍRIS FIV KADO

RG: **KADO 2023** • NASC.: **25/06/2023** • FÊMEA



BIG DO BJ
LOGAN DA DI GENIO
GAVINA DA DI GENIO

DODGE RAM DA RS

BITELO DS
BREEZE FIV DA SABIÁ
BELUGA TE DA SABIÁ

BRADO S.MARINA
LANDAU DA DI GENIO
DIMA DA DI GENIO

ÍRIS 8 FIV DA VALÔNIA

BASCO DA SM
ÍRIS KATISPERA
CAROL TE KATISPERA

Parida de fêmea do JEDI FIV CAMPARINO desde 28/09/2026.



ÍRIS 8 FIV DA VALÔNIA
(mãe)



ÍRIS KATISPERA
(avó)



CAROL TE KATISPERA
(bisavó)

LOTE
117

ANIMAL | INDIVIDUAL

Kado Benato - Fazenda Pé da Serra

ELEONOR FIV KADO

RG: **KADO 1943** • NASC.: **20/12/2022** • FÊMEA



RAMBO DA MN
BRADO S.MARINA
XAMANA DA JANDAIA

LANDAU DA DI GENIO

FAJARDO DA GB
DIMA DA DI GENIO
GAMAYANA TE PONTAL

CAMPEÃO DA MN
CALIBRE FIV CAMPARINO
JHVM 9862 FIV CAMPARINO

VIVIC FIV DO MURA

BASCO DA SM
JOLIE 1 TN DO MURA
ENFEZADA DO MURA

Parida de fêmea do UZI DE NAV. desde 17/03/2026.



JOLIE 1 TN DO MURA
(mãe)



JOLIE FIV DO MURA
(genética)

LOTE
118

ANIMAL | INDIVIDUAL

Kado Benato - Fazenda Pé da Serra

DEMERARA FIV DO KADO

RG: **KADO 1819** • NASC.: **11/04/2022** • FÊMEA



CAMPEÃO DA MN
FENÔMENO FIV CAMPARINO
TOALHA FIV DO JHV

GANDAK FIV CAMPARINO

QUARK COL.
JHVM 9380 CAMPARINO
SOMBRA FIV DO JHV

INNSBRUCK DA GUADALUPE
MISSONI TE GUADALUPE
RYATNA 14 TE DA SABIÁ

TENNA 6 FIV COMAPI

PANAGPUR AL DA PAUL.
LIBRA SHOW FIV COMAPI
LIBRA DA CB

Prenhe do BOBY FIV HRO desde 12/08/2026.
Parida de fêmea do ROQUE FIV GIBER desde 02/09/2026.



LIBRA SHOW FIV COMAPI
(avó)



LIBRA DA CB
(bisavó)

LOTE
119

ANIMAL | INDIVIDUAL

Kado Benato - Fazenda Pé da Serra

FLORA KADO

RG: **KADO 2077** • NASC.: **13/10/2023** • FÊMEA



HUNO DA MN
CAMPEÃO DA MN
D1342 DA MN

CALIBRE FIV CAMPARINO

QUARK COL.
JHVM 9862 FIV CAMPARINO
OLIMPÍADA DO JHV

BASCO DA SM
KAYAK TE MAFRA
LIAKA DA RS I

APHRODITE I FIV DO KADO

BITELO DA SS
APHRODITE FIV DA SABIÁ
PRADA TE DA SABIÁ

Prenhe do ANP 1698 desde 05/06/2026.



PRADA TE DA SABIÁ
(bisavó)

LOTE
121

ANIMAL | INDIVIDUAL

Kado Benato - Fazenda Pé da Serra

MAESTRIA FIV KADO

RG: **KADO 2501** • NASC.: **25/08/2025** • FÊMEA



RAMBO DA MN
BRADO S.MARINA
XAMANA DA JANDAIA

LANDAU DA DI GENIO

FAJARDO DA GB
DIMA DA DI GENIO
GAMAYANA TE PONTAL

BASCO DA SM
KAYAK TE MAFRA
LIAKA DA RS I

CATARINA FIV DO KADO

RAMBO DA MN
MARATY FIV CASS
FLAGRA TE SJ COCAL



FLAGRA TE SJ COCAL
(bisavó)

LOTE
122

ANIMAL | INDIVIDUAL

Kado Benato - Fazenda Pé da Serra

CORINA FIV KADO

RG: **KADO 2584** • NASC.: **10/12/2025** • FÊMEA



RAMBO DA MN
BRADO S.MARINA
XAMANA DA JANDAIA

LANDAU DA DI GENIO

FAJARDO DA GB
DIMA DA DI GENIO
GAMAYANA TE PONTAL

BASCO DA SM
KAYAK TE MAFRA
LIAKA DA RS I

PRINCESA FIV DA SABIÁ

BIG BEN DA S.NICE
PRADA TE DA SABIÁ
EUFORIA DA SABIÁ



PRINCESA FIV DA SABIÁ
(mãe)



PRADA TE DA SABIÁ
(avó)



EUFORIA DA SABIÁ
(bisavó)

LOTE
123

ANIMAL | INDIVIDUAL

Kado Benato - Fazenda Pé da Serra / Nelore Lira - Arthur Lira

MAITE KADO

RG: **KADO 2550** • NASC.: **09/10/2025** • FÊMEA



NEHRU MAT.
SHERLOCK MAT.
POLIANA MAT.

8692 FIV DA EAO

REM ARMADOR
5009 FIV DA EAO
ORLANDYA DA EAO

BRADO S.MARINA
LANDAU DA DI GENIO
DIMA DA DI GENIO

AUGURI FIV BONFIGLIOLI

ENLEVO DA MORUNGABA
IZABELLA FIV FORT. VR
ENDDY TE DA FORT. VR



AUGURI FIV BONFIGLIOLI
(mãe)



IZABELLA FIV FORT. VR
(avó)

LOTE
124

ANIMAL | INDIVIDUAL

Kado Benato - Fazenda Pé da Serra

MOANA FIV KADO

RG: **KADO 2547** • NASC.: **08/10/2025** • FÊMEA



RAMBO DA MN
BRADO S.MARINA
XAMANA DA JANDAIA

LANDAU DA DI GENIO

FAJARDO DA GB
DIMA DA DI GENIO
GAMAYANA TE PONTAL

BASCO DA SM
TALENTO FIV DO BONY
IHNERMA TE DO BONY

YAKSHA FIV VRI VILA REAL

MISSONI TE GUADALUPE
ESMY FIV HVP
PARLA FIV AJJ



YAKSHA FIV VRI VILA REAL
(mãe)



ESMY FIV HVP
(avó)



PARLA FIV AJJ
(bisavó)

LOTE
125

ANIMAL | INDIVIDUAL

Kado Benato - Fazenda Pé da Serra

PLUMA FIV KADO

RG: **KADO 2541** • NASC.: **05/10/2025** • FÊMEA



BASCO DA SM
TALENTO FIV DO BONY
IHNERMA TE DO BONY

ROQUE FIV GIBER

HELÍACO DA JAVA
LIAKA DA RS I
CARTAGENA DA ONIX

BRADO S.MARINA
LANDAU DA DI GENIO
DIMA DA DI GENIO

BRUMA FIV DA RS

BITELO DA SS
QUALITÁ TE GUADALUPE
ORQUÍDEA TE DA SABIÁ



BRUMA FIV DA RS
(mãe)



QUALITÁ TE GUADALUPE
(avó)

LOTE
126

ANIMAL | INDIVIDUAL

Kado Benato - Fazenda Pé da Serra

MAIRA FIV KADO

RG: **KADO 2544** • NASC.: **06/10/2025** • FÊMEA



PAYSANDU DE NAVIRAÍ
BASCO DA SM
TAQUIRA DA SM

KAYAK TE MAFRA

HELÍACO DA JAVA
LIAKA DA RS I
CARTAGENA DA ONIX

BRADO S.MARINA
LANDAU DA DI GENIO
DIMA DA DI GENIO

BRUMA FIV DA RS

BITELO DA SS
QUALITÁ TE GUADALUPE
ORQUÍDEA TE DA SABIÁ



BRUMA FIV DA RS
(mãe)



QUALITÁ TE GUADALUPE
(avó)

LOTE
127

ANIMAL | INDIVIDUAL

Kado Benato - Fazenda Pé da Serra

NARA FIV KADO

RG: **KADO 2631** • NASC.: **13/02/2026** • FÊMEA



PAYSANDU DE NAVIRAÍ
BASCO DA SM
TAQUIRA DA SM

KAYAK TE MAFRA

HELÍACO DA JAVA
LIAKA DA RS I
CARTAGENA DA ONIX

BRADO S.MARINA
LANDAU DA DI GENIO
DIMA DA DI GENIO

MOGIANA I FIV DO KADO

BVLGARI TE DA SABIÁ
MOGIANA FIV JACURICY
MOGIANA TE VALE



MOGIANA I FIV DO KADO
(mãe)



MOGIANA FIV JACURICY
(avó)



MOGIANA TE VALE
(bisavó)

LOTE
129

ANIMAL | INDIVIDUAL

Kado Benato - Fazenda Pé da Serra

NAYLA FIV KADO

RG: **KADO 2627** • NASC.: **11/02/2026** • FÊMEA



TANGO
RAMBO DA MN
A1359 DA MN

RIMA FIV GLADIADOR

BITELO DA SS
PARLA FIV AJJ
JATANY TE AJJ

BASCO DA SM
KAYAK TE MAFRA
LIAKA DA RS I

CAYENA FIV DO KADO

FAJARDO DA GB
GRIFE TE GABI
VENA DA ZEB.VR



GRIFE TE GABI
(avó)



VENA DA ZEB.VR
(bisavó)

LOTE

EXTRA1

ANIMAL | INDIVIDUAL

Nelore MCP

JATANI II FIV DO HEJ

RG: **HEJ 2612** • NASC.: **21/01/2026** • FÊMEA



RAMBO DA MN
BRADO S.MARINA
XAMANA DA JANDAIA

LANDAU DA DI GENIO

FAJARDO DA GB
DIMA DA DI GENIO
GAMAYANA TE PONTAL

BASCO DA SM
KAYAK TE MAFRA
LIAKA DA RS I

CATTEDRAL FIV NDF

BIG BEN DA S.NICE
CATTEDRAL FIV CIAV
PARLA FIV AJJ

Peso: 339 kg
Ponderal: 1027 g/dia.



CATTEDRAL FIV NDF
(mãe)



CATTEDRAL FIV CIAV
(avó)



PARLA FIV AJJ
(bisavó)

LOTE

EXTRA2

ANIMAL | INDIVIDUAL

Nelore MCP

CATEDRAL III FIV DO HEJ

RG: **HEJ 2633** • NASC.: **31/01/2026** • FÊMEA



BASCO DA SM
KAYAK TE MAFRA
LIAKA DA RS I

ASTTUTO FIV BRUN

JERU FIV DO BRUMADO
HYRA FIV FNT
MIRAGEM FIV DA PALMA

BRADO S.MARINA
LANDAU DA DI GENIO
DIMA DA DI GENIO

NOLA FIV HVP

BIG BEN DA S.NICE
CATTEDRAL FIV CIAV
PARLA FIV AJJ

Peso: 450 kg
Ponderal: 1443 g/dia.



NOLA FIV HVP
(mãe)



CATTEDRAL FIV CIAV
(avó)



PARLA FIV AJJ
(bisavó)

LOTE
130

ANIMAIS | DUPLO

SNL Agropecuária



3045 SNL

RG: **SNL 3045** · NASC.: **01/09/2025** · FÊMEA

B8369 DA MN
PAKAYR DA EAO
AVE DO COLÔNIA

TITAN DA EAO

JAMANTA DA MN
QLEZIA DA EAO
NILDA DA EAO

ÁTMA DE NAVIRAÍ
DONATO DE NAVIRAÍ
BATINA DA SM

744 FIV SNL

BVLGARI TE DA SABIÁ
MOGIANA FIV JACURICY
MOGIANA TE VALE

Peso: 330 kg

3047 SNL

RG: **SNL 3047** · NASC.: **20/09/2025** · FÊMEA

B8369 DA MN
PAKAYR DA EAO
AVE DO COLÔNIA

TITAN DA EAO

JAMANTA DA MN
QLEZIA DA EAO
NILDA DA EAO

LANDAU DA DI GENIO
OPOSITOR DA DI GENIO
GAVINA DA DI GENIO

TANZANIA FIV LUCENTE

BIG BEN DA S.NICE
PRADA II TN DA SABIÁ
EUFORIA DA SABIÁ

Peso: 341 kg

LOTE
131

ANIMAIS | DUPLO

SNL Agropecuária



2885 FIV SNL

RG: **SNL 2885** · NASC.: **27/03/2025** · FÊMEA

BASCO DA SM
KAYAK TE MAFRA
LIAKA DA RS I

ASTTUTO FIV BRUN

JERU FIV DO BRUMADO
HYRA FIV FNT
MIRAGEM FIV DA PALMA

PROVADOR IZ
LOKHAN TE DE NAVIRAÍ
TRUCADA DA SM

PRIMA FIV DGF

BIG BEN DA S.NICE
BETINA FIV TIBAGI
LONDRINA TE KUBERA

Peso: 361 kg

3006 FIV SNL

RG: **SNL 3006** · NASC.: **20/05/2025** · FÊMEA

BASCO DA SM
KAYAK TE MAFRA
LIAKA DA RS I

ASTTUTO FIV BRUN

JERU FIV DO BRUMADO
HYRA FIV FNT
MIRAGEM FIV DA PALMA

PROVADOR IZ
LOKHAN TE DE NAVIRAÍ
TRUCADA DA SM

PRIMA FIV DGF

BIG BEN DA S.NICE
BETINA FIV TIBAGI
LONDRINA TE KUBERA

Peso: 368 kg

LOTE
132

ANIMAIS | DUPLO

SNL Agropecuária



2972 FIV SNL

RG: **SNL 2972** · NASC.: **17/05/2025** · FÊMEA

RAMBO DA MN
BRADO S.MARINA
XAMANA DA JANDAIA

LANDAU DA DI GENIO

FAJARDO DA GB
DIMA DA DI GENIO
GAMAYANA TE PONTAL

BARRANCO 1171
1646 DA MN
HIALITA LAMU

RHOMA FIV VRI DA VILA REAL

FAJARDO DA GB
ITÁLIA IV TE J.GALERA
ESPANHOLA J.GALERA

Peso: 309 kg

3037 FIV SNL

RG: **SNL 3037** · NASC.: **01/09/2025** · FÊMEA

RAMBO DA MN
BRADO S.MARINA
XAMANA DA JANDAIA

LANDAU TN3 DA DI GENIO

FAJARDO DA GB
DIMA DA DI GENIO
GAMAYANA TE PONTAL

BASCO DA SM
KAYAK TE MAFRA
LIAKA DA RS I

RAYANA FIV DA PRIMA

BITELO DA SS
HALINA FIV DA CRUZEIRO II
AMROHA TE J.GALERA

Peso: 328 kg

LOTE
133

ANIMAL | INDIVIDUAL

SNL Agropecuária

3001 FIV SNL

RG: **SNL 3001** • NASC.: **20/05/2025** • FÊMEA



BASCO DA SM
KAYAK TE MAFRA
LIAKA DA RS I

ASTTUTO FIV BRUN

JERU FIV DO BRUMADO
HYRA FIV FNT
MIRAGEM FIV DA PALMA

PROVADOR IZ
LOKHAN TE DE NAVIRAÍ
TRUCADA DA SM

PRIMA FIV DGF

BIG BEN DA S.NICE
BETINA FIV TIBAGI
LONDRINA TE KUBERA

PESO: 321 KG

LOTE
134

ANIMAIS | DUPLO

SNL Agropecuária



3106 FIV SNL

RG: **SNL 3106** · NASC.: **12/11/2025** · FÊMEA

BASCO DA SM
KAYAK TE MAFRA
LIAKA DA RS I

BRADO S.MARINA
LANDAU DA DI GENIO
DIMA DA DI GENIO

ASTTUTO FIV BRUN

NALU FIV SNL

JERU FIV DO BRUMADO
HYRA FIV FNT
MIRAGEM FIV DA PALMA

BASCO DA SM
BADALADA FIV
CAROL TE KATISPERA

Peso: 264 kg

3107 FIV SNL

RG: **SNL 3107** · NASC.: **12/11/2025** · FÊMEA

BASCO DA SM
KAYAK TE MAFRA
LIAKA DA RS I

BRADO S.MARINA
LANDAU DA DI GENIO
DIMA DA DI GENIO

ASTTUTO FIV BRUN

NALU FIV SNL

JERU FIV DO BRUMADO
HYRA FIV FNT
MIRAGEM FIV DA PALMA

BASCO DA SM
BADALADA FIV
CAROL TE KATISPERA

Peso: 284 kg

LOTE
135

ANIMAIS | DUPLO

SNL Agropecuária



3088 FIV SNL

RG: **SNL 3088** · NASC.: **05/10/2025** · FÊMEA

RAMBO DA MN
BRADO S.MARINA
XAMANA DA JANDAIA

LANDAU DA DI GENIO

FAJARDO DA GB
DIMA DA DI GENIO
GAMAYANA TE PONTAL

BASCO DA SM
KAYAK TE MAFRA
LIAKA DA RS I

MARTHA FIV VRI VILA REAL

BIG BEN DA S.NICE
JAMAYA DA DI GENIO
PARLA FIV AJJ

Peso: 298 kg

3090 FIV SNL

RG: **SNL 3090** · NASC.: **06/10/2025** · FÊMEA

BASCO DA SM
KAYAK TE MAFRA
LIAKA DA RS I

ASTTUTO FIV BRUN

JERU FIV DO BRUMADO
HYRA FIV FNT
MIRAGEM FIV DA PALMA

ÁTMA DE NAVIRAÍ
DONATO DE NAVIRAÍ
BATINA DA SM

744 FIV SNL

BVLGARI TE DA SABIÁ
MOGIANA FIV JACURICY
MOGIANA TE VALE

Peso: 263 kg

LOTE

136

ANIMAIS | TRIPLO

SNL 3057 / SNL 2955: SNL Agropecuária /
SNL 2834: SNL Agropecuária / Nelore Enredo - Silvio Mesquita



2955 SNL

RG: **SNL 2955** · NASC.: **16/05/2025** · FÊMEA

ABHIMA POI DA NJOP		KAYAK TE MAFRA
ETTAN LEI NJOP		MARTHA FIV VRI VILA REAL
FIRUPATAMA-2 POI DA NJOP		JAMAYA DA DI GENIO

Peso: 303 kg

3057 FIV SNL

RG: **SNL 3057** · NASC.: **02/10/2025** · FÊMEA

KAYAK TE MAFRA		LANDAU DA DI GENIO
ASTTUTO FIV BRUN		NALU FIV SNL
HYRA FIV FNT		BADALADA FIV

Peso: 280 kg

IZABEL FIV SNL

RG: **SNL 2834** · NASC.: **11/02/2025** · FÊMEA

BITELO DA SS		KAYAK TE MAFRA
JERU FIV DO BRUMADO		TOCAIA FIV XUAB
MALLIKA POI BR		RIHANA FIV APAN

Peso: 288 kg

LOTE

137

ANIMAIS | TRIPLO

SNL Agropecuária



2921 FIV SNL

RG: **SNL 2921** · NASC.: **31/03/2025** · FÊMEA

BASCO DA SM	JERU FIV DO BRUMADO
KAYAK TE MAFRA	**ASMITA FIV DGF**
LIAKA DA RS I	FLÓRIDA VIII FIV DA MV

Peso: 317 kg

2970 FIV SNL

RG: **SNL 2970** · NASC.: **17/05/2025** · FÊMEA

KAYAK TE MAFRA	LOKHAN TE DE NAVIRAÍ
ASTTUTO FIV BRUN	**PRIMA FIV DGF**
HYRA FIV FNT	BETINA FIV TIBAGI

Peso: 308 kg

3055 FIV SNL

RG: **SNL 3055** · NASC.: **02/10/2025** · FÊMEA

KAYAK TE MAFRA	LANDAU DA DI GENIO
ASTTUTO FIV BRUN	**933 FIV SNL**
HYRA FIV FNT	SAMMA FIV COMAPI

Peso: 309 kg

LOTE

138

ANIMAIS | TRIPLO

Condomínio Rural Ourofino



ALTHRESSA OUROFINO

RG: **OURO 4633** · NASC.: **07/10/2025** · FÊMEA

BRADO S.MARINA

LANDAU DA DI GENIO

DIMA DA DI GENIO

KAYAK TE MAFRA

DEVITA FIV GLDJ

MIBIA FIV EAO

BRAVESSA OUROFINO

RG: **OURO 4643** · NASC.: **21/10/2025** · FÊMEA

REM CALDONEGRO

TIMOR FIV DA S.NICE

B5973 FIV DA S.NICE

OPOSITOR DA DI GENIO

HANNAH OUROFINO

NEVASCA OUROFINO

FERONELLE OUROFINO

RG: **OURO 4671** · NASC.: **13/11/2025** · FÊMEA

TALENTO FIV DO BONY

ROQUE FIV GIBER

LIAKA DA RS I

BITELO DS

TAPIA OUROFINO

JAMAYA DA DI GENIO

LOTE
139

ANIMAIS | DUPLO

Condomínio Rural Ourofino



MARQUESA OUROFINO

RG: **OURO 4683** • NASC.: **06/12/2025** • FÊMEA

REM UPONIC
REM CALDONEGRO
REM SABEEHAH
TIMOR FIV DA S.NICE
REM ARMADOR
B5973 FIV DA S.NICE
CRISTAL DA SAF

BASCO DA SM
KAYAK TE MAFRA
LIAKA DA RS I
HESTHER FIV VRI VILA REAL
BIG BEN DA S.NICE
YANKHA FIV VRI VILA REAL
VALAH FIV VRI DA VILA REAL

MIRAVINA OUROFINO

RG: **OURO 4684** • NASC.: **10/12/2025** • FÊMEA

REM UPONIC
REM CALDONEGRO
REM SABEEHAH
TIMOR FIV DA S.NICE
REM ARMADOR
B5973 FIV DA S.NICE
CRISTAL DA SAF

BIG DO BJ
LOGAN DA DI GENIO
GAVINA DA DI GENIO
KRISTAL I FIV PARANÃ
KAYAK TE MAFRA
PARME DA DI GENIO
JAMAYA DA DI GENIO

LOTE
140

ANIMAIS | DUPLO

Condomínio Rural Ourofino



ASTRONAVE OUROFINO

RG: **OURO 4762** • NASC.: **05/03/2026** • FÊMEA

RAMBO DA MN
BRADO S.MARINA
XAMANA DA JANDAIA

LANDAU DA DI GENIO

FAJARDO DA GB
DIMA DA DI GENIO
GAMAYANA TE PONTAL

BASCO DA SM
KAYAK TE MAFRA
LIAKA DA RS I

MABELLE FIV GIBER

BITELO DA SS
QUALITÁ TE GUADALUPE
ORQUÍDEA TE DA SABIÁ

SELIONNA OUROFINO

RG: **OURO 4713** • NASC.: **09/01/2026** • FÊMEA

REM TORIXORÉU
REM ARMADOR
REM RONDA

KANU TERRA BOA

BIG DO BJ
CIRA TERRA BOA
VARANDA TERRA BOA

BRADO S.MARINA
LANDAU DA DI GENIO
DIMA DA DI GENIO

CHARLIZE OUROFINO

KAYAK TE MAFRA
YESMINE OUROFINO
QUALITÁ TE GUADALUPE

LOTE
141

ANIMAIS | TRIPLO

Condomínio Rural Ourofino



ABELHA OUROFINO

RG: **OURO 4723** · NASC.: **01/02/2026** · FÊMEA

TANU FIV DE NAVIRAÍ	IMPERADOR CAMPARINO
ÁTHILA DE NAVIRAÍ	MEL OUROFINO
217 FIV DE NAV.	TACHIA FIV DA UNIMAR

SEREIA OUROFINO

RG: **OURO 4746** · NASC.: **04/02/2026** · FÊMEA

BRADO S.MARINA	KAYAK TE MAFRA
LANDAU DA DI GENIO	JPN FIV FLOR DE LIZ
DIMA DA DI GENIO	IZABELLA FIV FORT. VR

ALEGRA OUROFINO

RG: **OURO 4750** · NASC.: **07/02/2026** · FÊMEA

BRADO S.MARINA	KAYAK TE MAFRA
LANDAU DA DI GENIO	VALENTINA FIV LUC 2L
DIMA DA DI GENIO	CANASTRA É O AMOR

LOTE

142

ANIMAIS | DUPLO

Condomínio Rural Ourofino



DINAM OUROFINO

RG: **OURO 4720** • NASC.: **17/01/2026** • FÊMEA

REM TORIXORÉU
REM ARMADOR
REM RONDA

KANU TERRA BOA

BIG DO BJ
CIRA TERRA BOA
VARANDA TERRA BOA

BRADO S.MARINA
LANDAU DA DI GENIO
DIMA DA DI GENIO

KUZNETSOVA OUROFINO

GANDHI PO DA NI
VIATNA DA MUNDIAL
VIATINA TE J.GALERA

POLARIS OUROFINO

RG: **OURO 4748** • NASC.: **05/02/2026** • FÊMEA

RAMBO DA MN
BRADO S.MARINA
XAMANA DA JANDAIA

LANDAU DA DI GENIO

FAJARDO DA GB
DIMA DA DI GENIO
GAMAYANA TE PONTAL

BASCO DA SM
KAYAK TE MAFRA
LIAKA DA RS I

VALENTINA FIV LUC 2L

GUINCHO TE DE NAVIRAÍ
CANASTRA É O AMOR
MAHARASH FIV CBN

LOTE
143

ANIMAIS | DUPLO

Condomínio Rural Ourofino



DESIREE OUROFINO

RG: **OURO 4766** • NASC.: **09/03/2026** • FÊMEA

RAMBO DA MN
BRADO S.MARINA
XAMANA DA JANDAIA

LANDAU DA DI GENIO

FAJARDO DA GB
DIMA DA DI GENIO
GAMAYANA TE PONTAL

BASCO DA SM
KAYAK TE MAFRA
LIAKA DA RS I

MABELLE FIV GIBER

BITELO DA SS
QUALITÁ TE GUADALUPE
ORQUÍDEA TE DA SABIÁ

DIAMANTINA OUROFINO

RG: **OURO 4769** • NASC.: **11/03/2026** • FÊMEA

RAMBO DA MN
BRADO S.MARINA
XAMANA DA JANDAIA

LANDAU DA DI GENIO

FAJARDO DA GB
DIMA DA DI GENIO
GAMAYANA TE PONTAL

BASCO DA SM
TALENTO FIV DO BONY
IHNERMA TE DO BONY

MARIA FLOR OUROFINO

MISSONI TE GUADALUPE
GRENDHA FIV EAO
ZACHA TE QG ARATAÚ

LOTE
144

ANIMAIS | DUPLO

Condomínio Rural Ourofino



COLIBRI OUROFINO

RG: **OURO 4745** • NASC.: **04/02/2026** • FÊMEA

RAMBO DA MN
BRADO S.MARINA
XAMANA DA JANDAIA

LANDAU DA DI GENIO

FAJARDO DA GB
DIMA DA DI GENIO
GAMAYANA TE PONTAL

FENÔMENO FIV CAMPARINO
GANDAK FIV CAMPARINO
JHVM 9380 CAMPARINO

CINTINELA FIV DA RFA

BITELO DA SS
QUALITÁ TE GUADALUPE
ORQUÍDEA TE DA SABIÁ

PETÚNIA OUROFINO

RG: **OURO 4734** • NASC.: **02/02/2026** • FÊMEA

RAMBO DA MN
BRADO S.MARINA
XAMANA DA JANDAIA

LANDAU DA DI GENIO

FAJARDO DA GB
DIMA DA DI GENIO
GAMAYANA TE PONTAL

BITELO DA SS
NASIK FIV PERBONI
LACUNA TE KUBERA

SAMARA FIV GIBER

DONATO DE NAVIRAÍ
MOGIANNA FIV DA EDAP
MOGIANA FIV JACURICY

LOTE
145

ANIMAIS | QUÁDRUPLO

Condomínio Rural Ourofino



CONQUISTA OUROFINO

RG: **OURO 4764** • NASC.: **07/03/2026** • FÊMEA

BRADO S.MARINA
LANDAU DA DI GENIO
DIMA DA DI GENIO

KAYAK TE MAFRA
MABELLE FIV GIBER
QUALITÁ TE GUADALUPE

DELFINA OUROFINO

RG: **OURO 4765** • NASC.: **08/03/2026** • FÊMEA

BASCO DA SM
KAYAK TE MAFRA
LIAKA DA RS I

OPOSITOR DA DI GENIO
AYNOA OUROFINO
VIENA 3 TE GUADALUPE

METRÓPOLE OUROFINO

RG: **OURO 4744** • NASC.: **04/02/2026** • FÊMEA

LANDAU DA DI GENIO
BOBY HRO
DONNA FIV CIAV

KAYAK TE MAFRA
JPN FIV FLOR DE LIZ
IZABELLA FIV FORT. VR

ZARAGOZA OUROFINO

RG: **OURO 4714** • NASC.: **12/01/2026** • FÊMEA

REM CALDONEGRO
TIMOR FIV DA S.NICE
B5973 FIV DA S.NICE

LANDAU DA DI GENIO
PÉTALA FIV SAUSALITO
EGÍPCIA FIV MACHADINHO

LOTE
146

ANIMAIS | DUPLO

Nelore Talismã / Nelore MCP



LISBOA FIV GPJ

RG: **GPJ 292** · NASC.: **26/09/2025** · FÊMEA

NAVIRAÍ POLO
TANU FIV DE NAVIRAÍ
LÁUREA DE NAVIRAÍ

ÁTHILA DE NAVIRAÍ

GENERAL DA MN
217 FIV DE NAV.
LEGIÃO FIV DE NAVIRAÍ

BRADO S.MARINA
LANDAU DA DI GENIO
DIMA DA DI GENIO

A4710 PARANÃ

KAYAK TE MAFRA
JULIETA FIV CARTHAGO
FATHINA TE PORT.

Peso: 480 kg

TESLA FIV ADJ TALISMÃ

RG: **ADJ A 1243** · NASC.: **16/09/2025** · FÊMEA

NAVIRAÍ POLO
TANU FIV DE NAVIRAÍ
LÁUREA DE NAVIRAÍ

ÁTHILA DE NAVIRAÍ

GENERAL DA MN
217 FIV DE NAV.
LEGIÃO FIV DE NAVIRAÍ

BRADO S.MARINA
LANDAU DA DI GENIO
DIMA DA DI GENIO

A4710 PARANÃ

KAYAK TE MAFRA
JULIETA FIV CARTHAGO
FATHINA TE PORT.

Peso: 530 kg

SNL Agropecuária



2902 FIV SNL

RG: **SNL 2902** · NASC.: **29/03/2025** · MACHO

BASCO DA SM
KAYAK TE MAFRA
LIAKA DA RS I

LUDY DE GARÇA
BITELO DA SS
TAREFA DA SS

ASTTUTO FIV BRUN

BAILARINA FIV TMATA

JERU FIV DO BRUMADO
HYRA FIV FNT
MIRAGEM FIV DA PALMA

1646 DA MN
RANI FIV DA JAVA
MEMBECA TE DA JAVA

Peso: 287 kg

20 MESES

3246 FIV SNL

RG: **SNL 3246** · NASC.: **03/01/2026** · MACHO

RAMBO DA MN
BRADO S.MARINA
XAMANA DA JANDAIA

BASCO DA SM
KAYAK TE MAFRA
LIAKA DA RS I

LANDAU DA DI GENIO

CHARMOSA FIV GIBER

FAJARDO DA GB
DIMA DA DI GENIO
GAMAYANA TE PONTAL

BITELO DA SS
PARLA FIV AJJ
JATANY TE AJJ

Peso: 276 kg

10 MESES

LOTE
148

ETAPA MACHOS
ANIMAIS | TRIPLO

SNL Agropecuária



3078 FIV SNL

RG: **SNL 3078** · NASC.: **04/10/2025** · MACHO

KAYAK TE MAFRA	DONATO DE NAVIRAÍ
ASTTUTO FIV BRUN	**744 FIV SNL**
HYRA FIV FNT	MOGIANA FIV JACURICY

Peso: 371 kg

13 MESES

3103 FIV SNL

RG: **SNL 3103** · NASC.: **10/11/2025** · MACHO

BRADO S.MARINA	JERU FIV DO BRUMADO
LANDAU TN3 DA DI GENIO	**HYNDRA FIV VRI VILA REAL**
DIMA DA DI GENIO	BHELLAR FIV VRI VILA REAL

Peso: 299 kg

12 MESES

3104 FIV SNL

RG: **SNL 3104** · NASC.: **10/11/2025** · MACHO

KAYAK TE MAFRA	LANDAU DA DI GENIO
ASTTUTO FIV BRUN	**PANDORA FIV NERY**
HYRA FIV FNT	VITÓRIA FIV NERY

Peso: 287 kg

12 MESES

SNL Agropecuária



3058 SNL

RG: **SNL 3058** · NASC.: **05/08/2025** · MACHO

PAYSANDU DE NAVIRAÍ
BASCO DA SM
TAQUIRA DA SM

KAYAK TE MAFRA

HELÍACO DA JAVA
LIAKA DA RS I
CARTAGENA DA ONIX

BRADO S.MARINA
LANDAU DA DI GENIO
DIMA DA DI GENIO

ÓPERA FIV EAO

BIG BEN DA S.NICE
FLAGRA TE SJ COCAL TN2
EXUBERANT TE DA SABIÁ

Peso: 319 kg

15 MESES

3062 FIV SNL

RG: **SNL 3062** · NASC.: **03/10/2025** · MACHO

BASCO DA SM
KAYAK TE MAFRA
LIAKA DA RS I

ASTTUTO FIV BRUN

JERU FIV DO BRUMADO
HYRA FIV FNT
MIRAGEM FIV DA PALMA

BRADO S.MARINA
LANDAU DA DI GENIO
DIMA DA DI GENIO

933 FIV SNL

BASCO DA SM
SAMMA FIV COMAPI
LIBRA SHOW FIV COMAPI

Peso: 352 kg

13 MESES

SNL 2990 / SNL 3114: SNL Agropecuária
ENRE 6: SNL Agropecuária / Nelore Enredo - Silvio Mesquita



2990 FIV SNL

RG: **SNL 2990** · NASC.: **19/05/2025** · MACHO

BRADO S.MARINA	KAYAK TE MAFRA
LANDAU DA DI GENIO	**RIHANA FIV XUAB**
DIMA DA DI GENIO	CINDERELA 2 FIV BFSA

Peso: 335 kg

18 MESES

3114 FIV SNL

RG: **SNL 3114** · NASC.: **13/11/2025** · MACHO

KAYAK TE MAFRA	LANDAU DA DI GENIO
ASTTUTO FIV BRUN	**LUNA FIV SNL**
HYRA FIV FNT	TIETA DA MUNDIAL

Peso: 294 kg

12 MESES

MASCARADO FIV ENREDO

RG: **ENRE 6** · NASC.: **29/06/2025** · MACHO

BASCO DA SM	BITELO DA SS
KAYAK TE MAFRA	**QUALITÁ TE GUADALUPE**
LIAKA DA RS I	ORQUÍDEA TE DA SABIÁ

Peso: 313 kg

17 MESES

LOTE
151

ETAPA MACHOS
ANIMAIS | QUÍNTUPLO

SNL 3732: SNL Agropecuária / Nelore FS - Flavio Sousa
SNL 3052, 3172, 3011, 3264: SNL Agropecuária



3011 FIV SNL

RG: **SNL 3011** · NASC.: **25/06/2025** · MACHO

TALENTO FIV DO BONY
ROQUE FIV GIBER
LIAKA DA RS I

JABRIEL FIV DE NAVIRAÍ
JAMAYA 1 FIV DA HRO
JAMAYA DA DI GENIO

Peso: 289 kg
17 MESES

3052 FIV SNL

RG: **SNL 3052** · NASC.: **02/10/2025** · MACHO

KAYAK TE MAFRA
ASTTUTO FIV BRUN
HYRA FIV FNT

LANDAU DA DI GENIO
933 FIV SNL
SAMMA FIV COMAPI

Peso: 282 kg
13 MESES

3172 FIV SNL

RG: **SNL 3172** · NASC.: **18/12/2025** · MACHO

B6777 DA S.NICE
OSCAR RG
6218 FIV RG

BITELO DA SS
POKHARINA 7 DC TE
NAOMI FIV J.GARCIA

Peso: 278 kg
11 MESES

3264 FIV SNL

RG: **SNL 3264** · NASC.: **04/01/2026** · MACHO

BRADO S.MARINA
LANDAU DA DI GENIO
DIMA DA DI GENIO

KAYAK TE MAFRA
CHARMOSA FIV GIBER
PARLA FIV AJJ

Peso: 273 kg
10 MESES

3272 FIV SNL

RG: **SNL 3272** · NASC.: **04/01/2026** · MACHO

BRADO S.MARINA
LANDAU DA DI GENIO
DIMA DA DI GENIO

KAYAK TE MAFRA
REHANA ST.CRUZ
NUCA ST.CRUZ

Peso: 283 kg
10 MESES

Nelore Talismã

LEXUS GPJ

RG: **GPJ 302** • NASC.: **07/10/2025** • MACHO



HUNO DA MN
CAMPEÃO DA MN
D1342 DA MN
TREM BALA FIV DA EAO
OPERON DA EAO
64 DA EAO
ONÇA DA EAO

PANAGPUR AL DA PAUL.
ENLEVO DA MORUNGABA
VEDETE DA MORUNGABA
APALA FIV GPJ
BASCO DA SM
ENCRUZILHADA
AMORALISTA

Peso: 453 kg

13 MESES

Nelore Talismã



LALPUR GPJ

RG: **GPJ 300** • NASC.: **07/10/2025** • MACHO

HUNO DA MN
CAMPEÃO DA MN
D1342 DA MN

TREM BALA FIV DA EAO

OPERON DA EAO
64 DA EAO
ONÇA DA EAO

GAROTO TE DE NAVIRAÍ
JABRIEL FIV DE NAVIRAÍ
FILUSTRIA DE NAVIRAÍ

GUARIBA DO JATE

SABEISMO
ANEURINA
VALADA

Peso: 452 kg

13 MESES

LEON GPJ

RG: **GPJ 295** • NASC.: **05/10/2025** • MACHO

REM TORIXORÉU
REM ARMADOR
REM RONDA

KANU TERRA BOA

BIG DO BJ
CIRA TERRA BOA
VARANDA TERRA BOA

BASCO DA SM
KAYAK TE MAFRA
LIAKA DA RS I

DHARA FIV GPJ

EDHANK TE BM DA FC
ELEGANCE12 DA PARAGUAÇU
ELEGANCE V TE UNIMAR

Peso: 435 kg

13 MESES

LASTRO: Nelore Talismã
TANGOR: Nelore Talismã / Nelore MCP



LASTRO GPJ

RG: **GPJ 296** · NASC.: **06/10/2025** · MACHO

REM QUISCO
REM USP
REM RÉGIS
QATAR DA DI GENIO
DESPEJO DA AIMORÉ
LIBERTA DA DI GENIO
ALEGRIA DA DI GENIO

GANGES COL.
MUKESH FIV COL.
GAIMACA COL.
GOOTHI GPJ
CACIQUE FVC
REVISTA DO JATE
DESCORTESIA

Peso: 469 kg

13 MESES

TANGOR FIV ADJ TALISMÃ

RG: **ADJ A 1263** · NASC.: **22/09/2025** · MACHO

PAYSANDU DE NAVIRAÍ
BASCO DA SM
TAQUIRA DA SM
KAYAK TE MAFRA
HELÍACO DA JAVA
LIAKA DA RS I
CARTAGENA DA ONIX

LANDAU DA DI GENIO
OPOSITOR DA DI GENIO
GAVINA DA DI GENIO
KAMAYA FIV AL CANAÃ
BIG BEN DA S.NICE
JAMAYA DA DI GENIO
PARLA FIV AJJ

Peso: 467 kg

14 MESES

Nelore Talismã



THOR ADJ TALISMÃ

RG: **ADJ A 1348** · NASC.: **01/10/2025** · MACHO

REM QUISCO
REM USP
REM RÉGIS

QATAR DA DI GENIO

DESPEJO DA AIMORÉ
LIBERTA DA DI GENIO
ALEGRIA DA DI GENIO

NAVARRO DE NAVIRAÍ
HIMEM FIV DO JATE
ATALAIA FIV

NAGASAKI DO JATE

RHENNO FIV KUBERA
FEBRE DO JATE
TAPADA

Peso: 409 kg

13 MESES

TUTOR ADJ TALISMÃ

RG: **ADJ A 1433** · NASC.: **02/12/2025** · MACHO

HUNO DA MN
CAMPEÃO DA MN
D1342 DA MN

TREM BALA FIV DA EAO

OPERON DA EAO
64 DA EAO
ONÇA DA EAO

REM ARMADOR
REM DHEEF
REM ULÍCIA

DINRA DO JATE

AVESSO TE DA BELA
GORJETA DO JATE
EREMITA DO JATE

Peso: 370 kg

11 MESES

Nelore Talismã



TEON ADJ TALISMÃ

RG: **ADJ A 1315** · NASC.: **29/09/2025** · MACHO

REM TORIXORÉU
REM ARMADOR
REM RONDA
KANU TERRA BOA
BIG DO BJ
CIRA TERRA BOA
VARANDA TERRA BOA

RAMBO DA MN
AVESSO TE DA BELA
JURADA DA BONSUCESSO
FADA FIV DO JATE
CUBO DE NAVIRAÍ
COCA
PORTEIRA

Peso: 443 kg

14 MESES

TONGA ADJ TALISMÃ

RG: **ADJ A 1331** · NASC.: **30/09/2025** · MACHO

HUNO DA MN
CAMPEÃO DA MN
D1342 DA MN
TREM BALA FIV DA EAO
OPERON DA EAO
64 DA EAO
ONÇA DA EAO

GAROTO TE DE NAVIRAÍ
JABRIEL FIV DE NAVIRAÍ
FILUSTRIA DE NAVIRAÍ
AASHI DO JATE
HIATO DA TRIND.
ANISINA
VITACEA

Peso: 440 kg

13 MESES

Nelore Talismã



TALENTO FIV ADJ TALISMÃ

RG: **ADJ A 1305** • NASC.: **10/10/2025** • MACHO

REM RICKET
REM VOKOLO
REM TAKAKA

LUCRO RG

VENCIUS RG
4259 FIV RG
SALVAÇÃO RG

REM ARMADOR
IMPACTO FIV RG
3616 RG

5876 FIV RG

JAGUARARI DE CV
4763 RG
3908 FIV RG

Peso: 438 kg

13 MESES

TAMBOR FIV ADJ TALISMÃ

RG: **ADJ A 1293** • NASC.: **09/10/2025** • MACHO

REM QUISCO
REM TORIXORÉU
REM PIROGA TE

REM ARMADOR

NOTURNO
REM RONDA
FIMA

BACANA DA MN
NAVIRAÍ MAGNUM
NAVIRAÍ 10068/08

ADA DO JATE

BERLOQUE DA BONSUCESSO
GALERA DO JATE
CARTILAGEM

Peso: 435 kg

13 MESES

Nelore Talismã



TAHIR FIV ADJ TALISMÃ

RG: **ADJ A 1303** • NASC.: **10/10/2025** • MACHO

REM RICKET
REM VOKOLO
REM TAKAKA

LUCRO RG

VENCIUS RG
4259 FIV RG
SALVAÇÃO RG

REM ARMADOR
IMPACTO FIV RG
3616 RG

5876 FIV RG

JAGUARARI DE CV
4763 RG
3908 FIV RG

Peso: 403 kg

13 MESES

TAYSON FIV ADJ TALISMÃ

RG: **ADJ A 1286** • NASC.: **08/10/2025** • MACHO

REM RICKET
REM VOKOLO
REM TAKAKA

LUCRO RG

VENCIUS RG
4259 FIV RG
SALVAÇÃO RG

REM ARMADOR
IMPACTO FIV RG
3616 RG

5876 FIV RG

JAGUARARI DE CV
4763 RG
3908 FIV RG

Peso: 445 kg

13 MESES

Nelore Talismã



TAMBORIL FIV ADJ TALISMÃ

RG: **ADJ A 1270** • NASC.: **04/10/2025** • MACHO

REM ESPIÃO 007
REM HERMOSO FIV GEN.ADT
REM VOTUPORANGA
FERRARI DA EAO
REM EL GUAPO
2025 DA EAO
7308 DA EAO

NEHRU MAT.
GHETO FIV DA EUROPA
C7894 DA MN
VITELA DA BEABISA
PROVADOR IZ
ROXAS DA BEABISA
LABLAB RIO DA MATA

Peso: 437 kg

13 MESES

TCHUCO FIV ADJ TALISMÃ

RG: **ADJ A 1366** • NASC.: **13/11/2025** • MACHO

REM RICKET
REM VOKOLO
REM TAKAKA
LUCRO RG
VENCIUS RG
4259 FIV RG
SALVAÇÃO RG

REM ARMADOR
IMPACTO FIV RG
3616 RG
5876 FIV RG
JAGUARARI DE CV
4763 RG
3908 FIV RG

Peso: 400 kg

12 MESES

Nelore Talismã



TACIANO ADJ TALISMÃ

RG: **ADJ A 1301** • NASC.: **10/10/2025** • MACHO

HUNO DA MN
CAMPEÃO DA MN
D1342 DA MN

TREM BALA FIV DA EAO

OPERON DA EAO
64 DA EAO
ONÇA DA EAO

7308/04 PO PERDIZES
TRUCK DA ALO BRASIL
2014 DA ALO BRASIL

PARINTINS FIV DO JATE

AVESSO TE DA BELA
GEODESIA DO JATE
FATURA DO JATE

Peso: 405 kg

13 MESES

TAMOIO FIV ADJ TALISMÃ

RG: **ADJ A 1304** • NASC.: **10/10/2025** • MACHO

HUNO DA MN
CAMPEÃO DA MN
D1342 DA MN

TREM BALA FIV DA EAO

OPERON DA EAO
64 DA EAO
ONÇA DA EAO

REM ARMADOR
REM DHEEF
REM ULÍCIA

DHARITRI DO JATE

BERLOQUE DA BONSUCESSO
FISIOLOGIA DO JATE
ARCA TE

Peso: 408 kg

13 MESES

Nelore Talismã



TAPAN FIV ADJ TALISMÃ

RG: **ADJ A 1364** · NASC.: **12/11/2025** · MACHO

REM QUISCO
REM TORIXORÉU
REM PIROGA TE

REM ARMADOR

NOTURNO
REM RONDA
FIMA

NEHRU MAT.
GHETO FIV DA EUROPA
C7894 DA MN

VITELA DA BEABISA

PROVADOR IZ
ROXAS DA BEABISA
LABLAB RIO DA MATA

Peso: 405 kg

12 MESES

TELIANO FIV ADJ TALISMÃ

RG: **ADJ A 1368** · NASC.: **13/11/2025** · MACHO

REM ESPIÃO 007
REM HERMOSO FIV GEN.ADT
REM VOTUPORANGA

FERRARI DA EAO

REM EL GUAPO
2025 DA EAO
7308 DA EAO

REM TORIXORÉU
REM ARMADOR
REM RONDA

PIRAPORA FIV DO JATE

LANDAU DA DI GENIO
ANAISA DO JATE
CANÁRIA

Peso: 410 kg

12 MESES

Nelore Talismã



TANGO FIV ADJ TALISMÃ

RG: **ADJ A 1367** • NASC.: **13/11/2025** • MACHO

REM ESPIÃO 007
REM HERMOSO FIV GEN.ADT
REM VOTUPORANGA
FERRARI DA EAO
REM EL GUAPO
2025 DA EAO
7308 DA EAO

REM TORIXORÉU
REM ARMADOR
REM RONDA
POLÔNIA FIV DO JATE
BERLOQUE DA BONSUCESSO
DEEPA DO JATE
GREGA DO JATE

Peso: 380 kg

12 MESES

TASSO FIV ADJ TALISMÃ

RG: **ADJ A 1291** • NASC.: **09/10/2025** • MACHO

REM QUISCO
REM TORIXORÉU
REM PIROGA TE
REM ARMADOR
NOTURNO
REM RONDA
FIMA

BACANA DA MN
NAVIRAÍ MAGNUM
NAVIRAÍ 10068/08
ADA DO JATE
BERLOQUE DA BONSUCESSO
GALERA DO JATE
CARTILAGEM

Peso: 430 kg

13 MESES

CANAL DO CRIADOR

27 A 29 DE NOVEMBRO

SEXTA · 19h
SÁBADO · 12h
DOMINGO · 10h

SÍTIO ARARA AZUL | PEDRA AZUL/ES



REALIZAÇÃO: NELORE SNL AGROPECUÁRIA

LEILOEIRA: PROGRAMA LEILÕES

TRANSMISSÃO: CANAL DO CRIADOR

RETRANSMISSÃO: LANCE RURAL, REMATE WEB

LEILÃO OFICIAL: nelore Leilão Oficial

FOTOS/VÍDEOS (PROMOTOR): jm matos FOTOGRAFIA

AGÊNCIA: brasil rural propaganda

ASSESSORIA:

PREMIER ASSESSORIA PECUÁRIA SINCE 2011

SAP Assessoria e Genética

SELECT ASSESSORIA PECUÁRIA

VALOR ASSESSORIA PECUÁRIA

INNOVA ASSESSORIA PECUARIA

JCJ ASSESSORIA PECUÁRIA

LEÃO ASSESSORIA PECUÁRIA

IPÊ OURO ASSESSORIA

CERTEZA - BY GPM -

J.ELITE ASSESSORIA PECUÁRIA

PRIME ASSESSORIA PECUÁRIA

mamede ASSESSORIA

PATROCÍNIO:

CHEVROLET

Safra Private Banking

ivomec

MATSUDA

belgo arames