

CATÁLOGO

- 2º LEILÃO -

PARCERIAS DE SUCESSO
GRUPO MONTE VERDE

Edição
CIDADE
Maravilhosa

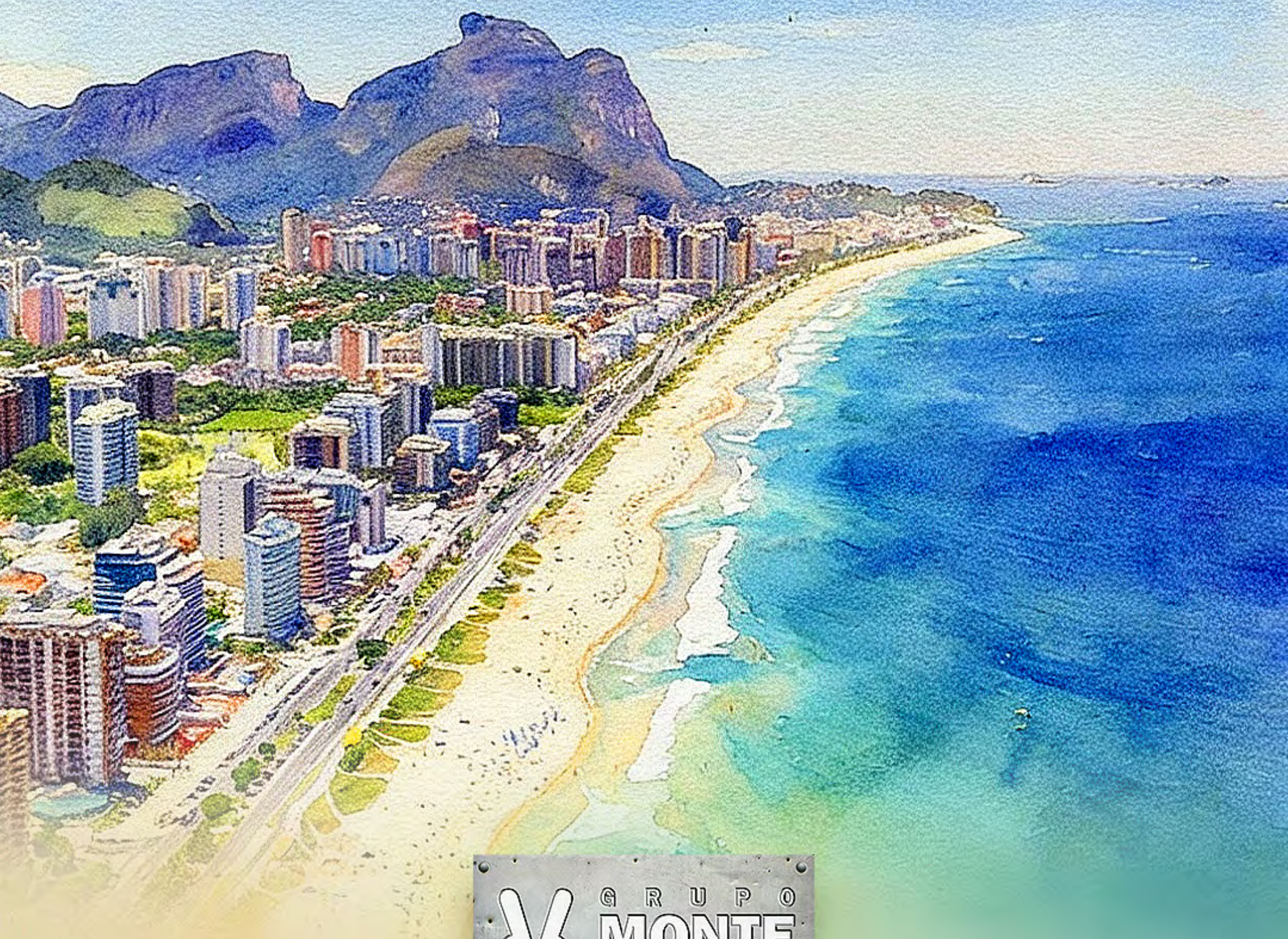

17 | MAIO | 12H

— D O M I N G O —

CAMPO OLÍMPICO DE GOLFE
BARRA DA TIJUCA, RIO DE JANEIRO - RJ

Olympic Golf Course



APERTE NO ÍCONE PARA VER A LOCALIZAÇÃO



{ PARCEIROS DE SUCESSO }

AFAGRO NEGÓCIOS
AGROMON S/A
AGROPECUÁRIA PEZZUOL
DANILO BAESSE
EMMANUEL SEBA
FÁBIO GOMES E DANUSA VOGAS DAIBES – FAZENDAS QUARTÉIS
FAZENDAS REUNIDAS TRÊS MONTES
MARCOS BARROSO
NELORE BRASÃO
NELORE DAS AMÉRICAS
NELORE DO NETINHO
NELORE ENREDO – SILVIO MESQUITA
NELORE HERINGER
NELORE LARA
NELORE LINCE – CÉSAR TOMÉ GARETTI
NELORE MINA – MARCELO COSTA NAPOLEÃO DO RÊGO FILHO
NELORE MORATO
NELORE ROMANCINI - MURILO ZANETTI LEAL
NELORE SILVERADO
NELORE SUPREME
NELORE WWPP
NILSON BAIANO
PAULO DOMICIO
QUERÊNCIA AGROPECUÁRIA
RONALDO LEITE
VICENTE SAMPAIO



LOTE

01

ANIMAL

À VENDA
50%

GRUPO MONTE VERDE / NELORE SILVERADO

KIVAZZA

FIV M. VERDE

RG: ISPU 7508 • NASC.: 2/3/2026 • SEXO: FÊMEA

KAYAK TE MAFRA

BASCO DA SM X LIAKA DA RS I

x

TENDENCY TE DA SABIÁ

BIG BEN DA S.NICE X GARANTIA TE DA SABIÁ



PONDERAL: 1.779 KG/DIA



TENDENCY TE DA SABIÁ
(MÃE)



VIVAZZA FIV DA SABIÁ
(IRMÃ PRÓPRIA)

LOTE **02** ANIMAL

GRUPO MONTE VERDE / QUERÊNCIA AGROPECUÁRIA

KARMELITA

FIV M. VERDE

RG: ISPU 7457 • NASC.: 6/2/2026 • SEXO: FÊMEA

BOBY HRO

LANDAU DA DI GENIO X DONNA FV CIAV

x

TD 4789 FIV M. VERDE

1646 DA MN X MEDULA TE M. VERDE



PONDERAL: 1.696 KG/DIA



TD 4789 FIV M. VERDE
(MÃE)

LOTE **03** PROGÊNIE

GRUPO MONTE VERDE / NELORE ROMANCINI - MURILO ZANETTI LEAL

JAMBALAYA FIV M. VERDE

RG: **ISPU 7349** • NASC.: **28/12/2025** • SEXO: **FÊMEA**

BOBY HRO

LANDAU DA DI GENIO X DONNA FV CIAV

x

FOUNDA FIV M.VERDE

KAYAK TE MAFRA X THABATA FIV M.VERDE

PONDERAL: 1.636 KG/DIA

JAMBO FIV M. VERDE

RG: **ISPU 7335** • NASC.: **20/12/2025** • SEXO: **MACHO**

LANDAU DA DI GENIO

BRADO S.MARINA X DIMA DA DI GENIO

x

FOUNDA FIV M.VERDE

KAYAK TE MAFRA X THABATA FIV M.VERDE

PONDERAL: 1.693 KG/DIA



THABATA FIV M. VERDE
(AVÓ)

FOUNDA FIV M.VERDE
(MÃE)

LOTE **04** ANIMAL

GRUPO MONTE VERDE / AGROPECUÁRIA PEZZUOL

JANDAFLORA

FIV M. VERDE

RG: **ISPU 7346** • NASC.: **27/12/2025** • SEXO: **FÊMEA**

BOBY HRO

LANDAU DA DI GENIO X DONNA FV CIAV

x

JANDAIA 3 FIV M. VERDE

KAYAK TE MAFRA X JANDAIA FIV CASS



PONDERAL: 1.549 KG/DIA



JANDAIA FIV CASS
(AVÓ)

JANDAIA 3 FIV M. VERDE
(MÃE)

HANDAYA FIV M. VERDE
(IRMÃ)

LOTE **05** ANIMAL

GRUPO MONTE VERDE / NELORE MORATO / FÁBIO GOMES E
DANUSA VOGAS DAIBES – FAZENDAS QUARTÉIS

JUMEIRAH

FIV M. VERDE

RG: **ISPU 7280** • NASC.: **20/11/2025** • SEXO: **FÊMEA**

LANDAU DA DI GENIO

BRADO S.MARINA X DIMA DA DI GENIO

x

PINAH FIV M. VERDE

KAYAK TE MAFRA X ATHENAS FIV DGSA



PONDERAL: 1.529 KG/DIA



PINAH DA FORT. VR
(BISAVÓ)

ATHENAS FIV DGSA
(AVÓ)

PINAH FIV M. VERDE
(MÃE)

LOTE **06** ANIMAL

GRUPO MONTE VERDE / NILSON BAIANO

JHONTEX

FIV M. VERDE

RG: ISPU 7282 • NASC.: 20/11/2025 • SEXO: FÊMEA

LANDAU DA DI GENIO

BRADO S.MARINA X DIMA DA DI GENIO

x

PINAH FIV M. VERDE

KAYAK TE MAFRA X ATHENAS FIV DGSA



PONDERAL: 1.582 KG/DIA



PINAH DA FORT. VR
(BISAVÓ)

ATHENAS FIV DGSA
(AVÓ)

PINAH FIV M. VERDE
(MÃE)

LOTE



ANIMAL

À VENDA
50%

GRUPO MONTE VERDE / NELORE DAS AMÉRICAS

DAYNERIS

FIV DAS AMÉRICAS

RG: NPDA 16 • NASC.: 28/8/2025 • SEXO: FÊMEA

KAYAK TE MAFRA

BASCO DA SM X LIAKA DA RS I

x

CONTROLLATA FIV BONFIGLIOLI

LANDAU DA DI GENIO X VIATNA03 FIV MARA MOVEIS



PONDERAL: 1.453 KG/DIA



CONTROLLATA FIV BONFIGLIOLI
(MÃE)



VIATINA-19 FIV MARA MÓVEIS
(TIA)



BRISA FIV TRÊS MONTES
(IRMÃ)



ITALIANA1 FIV M.VERDE
(IRMÃ)



JASMIN 2 FIV M. VERDE
(IRMÃ)



JASMIN FIV M. VERDE
(IRMÃ)

LOTE **08** ANIMAL

GRUPO MONTE VERDE / PAULO DOMICIO

JAYZI

FIV M. VERDE

RG: ISPU 7144 • NASC.: 31/7/2025 • SEXO: FÊMEA

LANDAU DA DI GENIO

BRADO S.MARINA X DIMA DA DI GENIO

x

HERINGER LARRARA FIV

KAYAK TE MAFRA X GULA OUROFINO



PONDERAL: 1.489 KG/DIA



HERINGER LARRARA FIV
(MÃE)



HOLAMBRA 2 FIV M. VERDE
(IRMÃ)

LOTE **09** ANIMAL

GRUPO MONTE VERDE / RONALDO LEITE

JULIAH

FIV M. VERDE

RG: ISPU 7134 • NASC.: 18/7/2025 • SEXO: FÊMEA

JERU FIV DO BR.
BITELO DA SS X MALLIKA POI DO BR.

x

DALYA FIV CRL
LANDAU DA DI GENIO X IZABELLA FIV FORT VR



PONDERAL: 0,942 KG/DIA



IZABELLA FIV FORT VR
(AVÓ)

DALYA FIV CRL
(MÃE)

IZZABELLA FIV M. VERDE
(IRMÃ)

LOTE **10** ANIMAL

GRUPO MONTE VERDE / NELORE HERINGER

HERINGER

FHAUNA FIV

RG: **FHGN B 1898** • NASC.: **12/6/2025** • SEXO: **FÊMEA**

BIG BEN DA SN

FAJARDO DA GB X COMPORTA DA SN

x

FHAUNA FIV BRUN

LANDAU DA DI GENIO X XERAZADA FIV BRUN



PONDERAL: 1.266 KG/DIA



XERAZADA FIV BRUN
(AVÓ)

FHAUNA FIV BRUN
(MÃE)

LOTE



ANIMAL

GRUPO MONTE VERDE / NELORE HERINGER

HERINGER

RAINHA FIV

RG: FHGN B 1895 • NASC.: 9/6/2025 • SEXO: FÊMEA

BIG BEN DA SN

FAJARDO DA GB X COMPORTA DA SN

x

RAINHA FIV GIBER

KAYAK TE MAFRA X ASIA 1 TE DA J. GAL



PONDERAL: 1.281 KG/DIA



ASIA 1 TE DA J. GALERA
(AVÓ)

RAINHA FIV GIBER
(MÃE)

MAHARASH II TE J. GAL
(FAMÍLIA)

LOTE

12

ANIMAL

GRUPO MONTE VERDE / NELORE MINA – MARCELO COSTA
NAPOLEÃO DO RÊGO FILHO / NELORE MORATO

JEMMA

FIV M. VERDE

RG: ISPU 7087 • NASC.: 25/5/2025 • SEXO: FÊMEA

DIAMANTE-5 TE GUADALUPE

LANDAU DA DI GENIO X HANA OUROFINO

x

SELETA FIV M. VERDE

KAYAK TE MAFRA X JANDAIA FIV CASS



PONDERAL: 1.264 KG/DIA



JANDAIA FIV CASS
(AVÓ)



SELETA FIV M. VERDE
(MÃE)

LOTE

13

ANIMAL

À VENDA
50%

GRUPO MONTE VERDE / NELORE ENREDO - SILVIO MESQUITA

JANDRA

FIV M. VERDE

RG: ISPU 7054 • NASC.: 23/4/2025 • SEXO: FÊMEA

ROQUE FIV GIBER

TALENTO FIV DO BONY X LIAKA DA RS I

x

ACACIA OUROFINO

LANDAU DA DI GENIO X NALISHA-I FIV MACHADINHO



INSEMINADA DO LADHUR EM 24/04/26

PONDERAL: 1.388 KG/DIA

1º PRÊMIO - BEZERRA MAIOR EXPOINEL MINAS - 2026

1º PRÊMIO - BEZERRA MAIOR EXPOSIÇÃO DO RIOCENTRO 2026

CAMPEÃ PROGÊNIE DE MÃE EXPOSIÇÃO DO RIOCENTRO 2026

RESERVADA CAMPEÃ BEZERRA MAIOR EXPOSIÇÃO DO RIOCENTRO 2026



ACÁCIA OUROFINO
(MÃE)

ACACIO M. VERDE
(IRMÃO)

LOTE

14

ANIMAL

GRUPO MONTE VERDE / NELORE HERINGER

HERINGER

LARA FIV

RG: FHGN B 1590 • NASC.: 14/2/2025 • SEXO: FÊMEA

LANDAU DA DI GENIO

BRADO S.MARINA X DIMA DA DI GENIO

x

HERINGER LARRARA FIV

KAYAK TE MAFRA X GULA OUROFINO



PRENHE DO TURBO, PARTO PREVISTO PARA NOVEMBRO/26
PONDERAL: 1.200 KG/DIA

1º PRÊMIO - BEZERRA MAIOR NATIVIDADE 2025



HERINGER LARRARA FIV
(MÃE)



HOLAMBRA 2 FIV M. VERDE
(IRMÃ)

LOTE

15

ANIMAL

GRUPO MONTE VERDE / NELORE HERINGER

HERINGER

REALEZA FIV

RG: FHGN B 1226 • NASC.: 1/2/2025 • SEXO: FÊMEA

KAYAK TE MAFRA

BASCO DA SM X LIAKA DA RS I

x

LYSA TE BAR

JERU FIV DO BR. X BRAHMAY TE J. GARCIA



INSEMINADA DO HERINGER MISSIL EM 17/04/26

PONDERAL: 1.084 KG/DIA

LOTE **16** ANIMAL

GRUPO MONTE VERDE / DANILO BAESSE

JOQUEBETE

FIV M. VERDE

RG: ISPU 6979 • NASC.: 31/1/2025 • SEXO: FÊMEA

RIMA FIV NERU

KAYAK TE MAFRA X HEMPPA2 TE PORT

x

FARNESY FIV J MATA VELHA

BIG BEN DA SN X FAIRANI TE AJJ



INSEMINADA DO CENTENÁRIO EM 24/04/26
PONDERAL: 1.117 KG/DIA



FARNESY FIV J MATA VELHA
(MÃE)

LOTE

17

ANIMAL

GRUPO MONTE VERDE / DANILO BAESSE / FÁBIO GOMES E DANUSA
VOGAS DAIBES - FAZENDAS QUARTÉIS

JACARTA

FIV M. VERDE

RG: ISPU 6978 • NASC.: 30/1/2025 • SEXO: FÊMEA

RIMA FIV NERU

KAYAK TE MAFRA X HEMPPA2 TE PORT

x

FARNESY FIV J MATA VELHA

BIG BEN DA SN X FAIRANI TE AJJ



PONDERAL: 1.188 KG/DIA

2° PRÊMIO - NOVILHA MENOR EXPOSIÇÃO DO RIOCENTRO 2026



FARNESY FIV J MATA VELHA
(MÃE)

LOTE **18** ANIMAL

GRUPO MONTE VERDE / NELORE ROMANCINI - MURILO ZANETTI LEAL

IANETTI

FIV M. VERDE

RG: **ISPU 6943** • NASC.: **17/12/2024** • SEXO: **FÊMEA**

RIMA FIV NERU

KAYAK TE MAFRA X HEMPPA2 TE PORT

x

ACACIA OUROFINO

LANDAU DA DI GENIO X NALISHA-I FIV MACHADINHO



INSEMINADA DO PANAGPUR EM 24/04/26
PONDERAL: 1.089 KG/DIA



ACÁCIA OUROFINO
(MÃE)

ACACIO M. VERDE
(IRMÃO)

JANDRA FIV M. VERDE
(IRMÃ)

LOTE

19

ANIMAL

GRUPO MONTE VERDE / FAZENDAS REUNIDAS TRÊS MONTES

BECKI

FIV TRÊS MONTES

RG: **FRTM 225** • NASC.: **22/9/2024** • SEXO: **FÊMEA**

KAYAK TE DA MAFRA

BASCO DA SM X LIAKA DA RS I

x

MANDAJA M. VERDE

9295 DA EAO X JANDAIA FIV CASS



PRENHE DO KADILAC, PARTO PREVISTO PARA NOVEMBRO/26



JANDAIA FIV CASS
(AVÓ)



MANDAJA M. VERDE
(MÃE)

LOTE **20** ANIMAL

GRUPO MONTE VERDE / NELORE HERINGER

HERINGER

ALICE FIV

RG: FHGN B 569 • NASC.: 20/7/2024 • SEXO: FÊMEA

DIAMANTE-5 TE GUADALUPE

LANDAU DA DI GENIO X HANA OUROFINO

x

ALASKA FIV GIBER

TALENTO FIV DO BONY X STRELA FIV DO MURA



PRENHE DO HERINGER MISSIL, PARTO PREVISTO
PARA JULHO/26



STRELA FIV DO MURA
(AVÓ)

LOTE

21

ANIMAL

GRUPO MONTE VERDE / NELORE MORATO

IMPERATRIZ

FIV DO MORATO

RG: **SGMM 5092** • NASC.: **30/6/2024** • SEXO: **FÊMEA**

KAYAK TE MAFRA

BASCO DA SM X LIAKA DA RS I

X

SABRINA FIV DO MURA

ALARME EDTO X DASANA DO CARMO



PRENHE DO LADHUR, PARTO PREVISTO PARA NOVEMBRO/26

CAMPEÃ NOVILHA MENOR 64° EXPO AGRO CAMPOS DOS GOYTACAZES - 2025
RES. CAMPEÃ PROGÊNIE DE MÃE 64° EXPO AGRO CAMPOS DOS GOYTACAZES - 2025
RES. CAMPEÃ PROGÊNIE DE PAI 64° EXPO AGRO CAMPOS DOS GOYTACAZES - 2025
RESERVADA CAMPEÃ NOVILHA MENOR EXPOSIÇÃO AGROPECUÁRIA DE CORDEIRO NELORE - 2025
CAMPEÃ PROGÊNIE DE MÃE EXPOSIÇÃO AGROPECUÁRIA DE PAPUCAIA NELORE - 2025
RES. CAMPEÃO PROGÊNIE DE PAI EXPOSIÇÃO AGROPECUÁRIA DE PAPUCAIA NELORE - 2025
RESERVADA CAMPEÃ BEZERRA MAIOR EXPOSIÇÃO AGROPECUÁRIA DE PAPUCAIA NELORE - 2025
CAMPEÃ NOVILHA MENOR EXPOSIÇÃO DE MACAÉ - 2025
RES. CAMPEÃ PROGÊNIE DE MÃE EXPOSIÇÃO DE MACAÉ - 2025
RES. CAMPEÃ PROGÊNIE DE PAI EXPOSIÇÃO DE MACAÉ - 2025
CAMPEÃ PROGÊNIE DE MÃE NATIVIDADE 2025
RES. CAMPEÃ PROGÊNIE DE PAI NATIVIDADE 2025



SABRINA FIV DO MURA
(MÃE)

IMPERIO FIV M. VERDE
(IRMÃO)

LOTE **22** ANIMAL

GRUPO MONTE VERDE / FAZENDAS REUNIDAS TRÊS MONTES

BIARRITZ

FIV TRÊS MONTES

RG: **FRTM 170** • NASC.: **25/2/2024** • SEXO: **FÊMEA**

LANDAU DA DI GENIO

BRADO S.MARINA X DIMA DA DI GENIO

x

HABONA VIII FIV DA VALONIA

ALARME EDTO X HABONA V FIV APAN



PARIDA DE FÊMEA DO TURBO DESDE 04/01/26
MÉDIA DE OÓCITOS VIÁVEIS 78

2º PRÊMIO - NOVILHA MENOR 90ª EXPOZEBU NELORE 2025
1º PRÊMIO - NOVILHA EXPOSIÇÃO AGROPECUÁRIA DE PAPUCAIA NELORE - 2025
CAMPEÃ NOVILHA EXPOSIÇÃO AGROPECUÁRIA DE PAPUCAIA NELORE - 2025
1º PRÊMIO - VACA JOVEM EXPOSIÇÃO DO RIOCENTRO 2026



HABONA V FIV APAN
(AVÓ)

LOTE

23

ANIMAL

GRUPO MONTE VERDE / AFAGRO NEGÓCIOS

SERENA

FIV NERY

RG: **NERY 503** • NASC.: **12/12/2023** • SEXO: **FÊMEA**

KAYAK TE MAFRA

BASCO DA SM X LIAKA DA RS I

x

VITORIA FIV NERY

BITELO DA SS X ABAD



PARIDA (F) DO ETTAN LEI DESDE 04/11/25

LOTE

24

ANIMAL

GRUPO MONTE VERDE / FAZENDAS REUNIDAS TRÊS MONTES

AGATHA

FIV TRÊS MONTES

RG: **FRTM 101** • NASC.: **12/10/2023** • SEXO: **FÊMEA**

KAYAK TE MAFRA

BASCO DA SM X LIAKA DA RS I

x

ILHAMA FIV AL CANAA

LANDAU DA DI GENIO X FORTUNA FIV AL CANAA



PRENHE DO CENTENARIO, PARTO PREVISTO PARA JULHO/26



FORTUNA FIV AL CANAÃ
(AVÓ)

ILHAMA FIV AL CANAÃ
(MÃE)

HERINGER ILHAMA FIV
(IRMÃ)

LOTE

25

ANIMAL

GRUPO MONTE VERDE / NELORE HERINGER

FAUNNA BRUN

RG: BRUN 7720 • NASC.: 26/9/2023 • SEXO: FÊMEA

FANTASTIC FIV CAMPARINO

IMPERADOR CAMPARINO X CINDERELA FIV CAMPARINO

x

FHAUNA FIV BRUN

LANDAU DA DI GENIO X XERAZADA FIV BRUN



PRENHE DO KADILAC, PARTO PREVISTO PARA MAIO/26



XERAZADA FIV BRUN
(AVÓ)



FHAUNA FIV BRUN
(MÃE)

LOTE

26

ANIMAL

GRUPO MONTE VERDE / VICENTE SAMPAIO / NELORE SUPREME

HANDAYA

FIV M. VERDE

RG: ISPU 6659 • NASC.: 17/6/2023 • SEXO: FÊMEA

LANDAU DA DI GENIO

BRADO S. MARINA X DIMA DA DI GENIO

x

JANDAIA 3 FIV M. VERDE

KAYAK TE MAFRA X JANDAIA FIV CASS

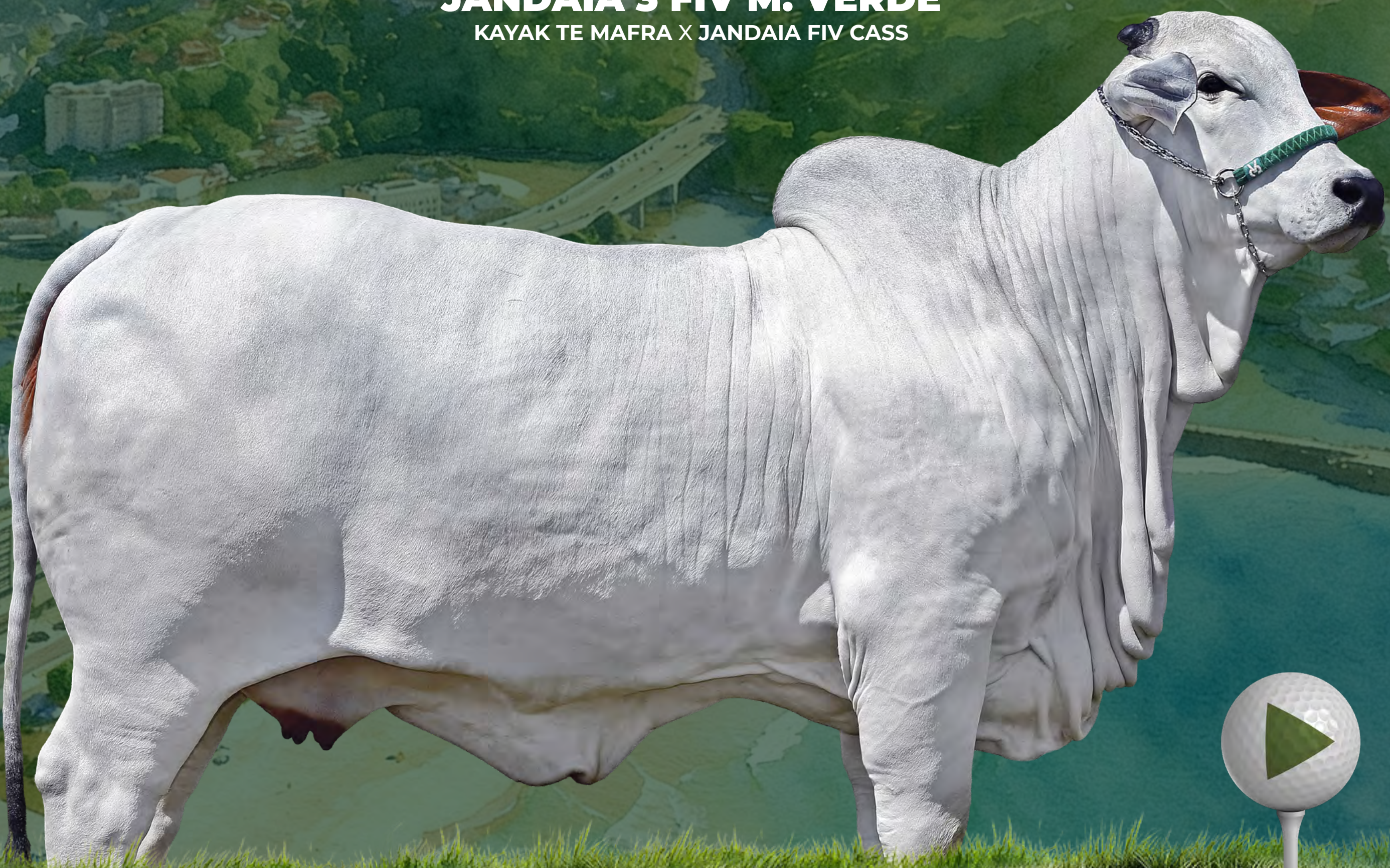

PRENHE DO CENTENARIO, PARTO PREVISTO PARA SETEMBRO/26
MÉDIA DE OÓCITOS VIÁVEIS 135

RESERVADA CAMPEÃ BEZERRA MAIOR 47ª EXPOCORRENTE - 2024

1º PRÊMIO - NOVILHA MENOR 6ª EXPOAGRO PIRIRI - 2024

CAMPEÃ NOVILHA MENOR 6ª EXPOAGRO PIRIRI - 2024

RESERVADA GRANDE CAMPEÃ 6ª EXPOAGRO PIRIRI - 2024

1º PRÊMIO - VACA JOVEM EXPOSIÇÃO AGROPECUÁRIA DE PAPUCAIA NELORE - 2025

1º PRÊMIO - VACA EXPOSIÇÃO DO RIOCENTRO 2026

RESERVADA CAMPEÃ VACA EXPOSIÇÃO DO RIOCENTRO 2026

1º PRÊMIO - VACA JOVEM NATIVIDADE 2025

RESERVADA CAMPEÃ VACA JOVEM NATIVIDADE 2025



JANDAIA FIV CASS
(AVÓ)

JANDAIA 3 FIV M. VERDE
(MÃE)

LOTE **27** ANIMAL

GRUPO MONTE VERDE / AGROPECUÁRIA PEZZUOL

PINAH 2

FIV M. VERDE

RG: **ISPU 6630** • NASC.: **30/4/2023** • SEXO: **FÊMEA**

KAYAK TE MAFRA

BASCO DA SM X LIAKA DA RS I

x

ATHENAS FIV DGSA

BITELO DA SS X PINAH DA FORT. VR



PARIDA DE FÊMEA DO CENTENARIO, DESDE 13/04/26



PINAH DA FORT. VR
(AVÓ)

PINAH FIV M. VERDE
(IRMÃ)

LOTE **28** ANIMAL

GRUPO MONTE VERDE / NELORE LARA

HERINGER

CIBELLE 11 FIV

RG: FHGN A 8163 • NASC.: 1/3/2023 • SEXO: FÊMEA

KAYAK TE DA MAFRA

BASCO DA SM X LIAKA DA RS I

x

CIBELLE FIV AMOD

BITELO DA SS X KAREN TE DA SN



PRENHE DO RANCHI, PARTO PREVISTO PARA AGOSTO/26



KAREN TE DA SN
(AVÓ)

CIBELLE FIV AMOD
(MÃE)

LOTE **29** ANIMAL

GRUPO MONTE VERDE / AGROMON S/A

HERINGER

FIRALINA 2 FIV

RG: FHGN A 8157 • NASC.: 22/2/2023 • SEXO: FÊMEA

TALENTO FIV DO BONY

BASCO DA SM X IHNERMA TE DO BONY

x

FIRALNA FIV M.VERDE

LANDAU DA DI GENIO X ORQUESTRA TE M. VERDE



PRENHE DO ETTAN LEI, PARTO PREVISTO JULHO/26
MÉDIA DE OÓCITOS VIÁVEIS 53

1º PRÊMIO - BEZERRA JOVEM 52ª EXPOINEL - 2023

1º PRÊMIO - NOVILHA MAIOR EXPOSIÇÃO AGROPECUÁRIA DE PAPUCAIA - 2024

CAMPEÃ NOVILHA MAIOR EXPOSIÇÃO AGROPECUÁRIA DE PAPUCAIA - 2024

RESERVADA GRANDE CAMPEÃ EXPOSIÇÃO AGROPECUÁRIA DE PAPUCAIA - 2024

1º PRÊMIO - VACA ADULTA EXPOSIÇÃO DO RIOCENTRO 2026

CAMPEÃ VACA ADULTA EXPOSIÇÃO DO RIOCENTRO 2026

1º PRÊMIO - VACA NATIVIDADE 2025

RESERVADA CAMPEÃ VACA NATIVIDADE 2025



ORQUESTRA TE M. VERDE
(AVÓ)

FIRALNA FIV M. VERDE
(MÃE)

GUTO M.VERDE
(IRMÃO)

LOTE **30** ANIMAL

GRUPO MONTE VERDE / MARCOS BARROSO

ADA

FIV DA AGAPE

RG: **MRB 245** • NASC.: **27/12/2022** • SEXO: **FÊMEA**

LANDAU DA DI GENIO

BRADO S.MARINA X DIMA DA DI GENIO

x

PRINCESA FIV DA SABIÁ

KAYAK TE MAFRA X PRADA TE DA SABIÁ



PRENHE DO LADHUR, PARTO PREVISTO PARA NOVEMBRO/26



PRADA TE DA SABIÁ
(AVÓ)



PRINCESA FIV DA SABIÁ
(MÃE)

LOTE

31

ANIMAL

GRUPO MONTE VERDE / NELORE HERINGER

ANITA-II

FIV BRUN

RG: **BRUN 7077** • NASC.: **16/8/2022** • SEXO: **FÊMEA**

KAYAK TE MAFRA

BASCO DA SM X LIAKA DA RS I

x

ANITTA FIV DA SABIÁ

LANDAU DA DI GENIO X DUDA FIV DA SABIÁ



PARIDA DE MACHO DO HERINGER ALOKY
DESDE 18/01/26 E PRENHE DO JPN 318 FELIX,
PARTO PREVISTO PARA DEZEMBRO/26



DUDA FIV DA SABIÁ
(AVÓ)



ANITTA FIV DA SABIÁ
(MÃE)

LOTE

32

ANIMAL

GRUPO MONTE VERDE / AGROMON S/A

ELISA

FIV LUCENTE

RG: **LUCE 41** • NASC.: **15/5/2022** • SEXO: **FÊMEA**

ROQUE FIV GIBER

TALENTO FIV DO BONY X LIAKA DA RS I

x

FATHINA TE PORT.

BITELO DA SS X VALA B. CORREIA



PRENHE DO CENTENÁRIO, PARTO PREVISTO PARA AGOSTO/26
MÉDIA DE OÓCITOS VIÁVEIS 102



VALA B. CORREIA
(AVÓ)



FATHINA TE PORT
(MÃE)

LOTE **33** ANIMAL

GRUPO MONTE VERDE / NELORE HERINGER

FHAUNA

FIV BRUN

RG: **BRUN 6735** • NASC.: **20/11/2021** • SEXO: **FÊMEA**

LANDAU DA DI GENIO

BRADO S. MARINA X DIMA DA DI GENIO

x

XERAZADA FIV BRUN

KAYAK TE MAFRA X LUCENA BA DA MA



PRENHE DO FERRERO, PARTO PREVISTO PARA JULHO/26
MÉDIA DE OÓCITOS VIÁVEIS 86



XERAZADA FIV BRUN
(MÃE)

FAUNNA BRUN
(FILHA)

HERINGER FHAUNA FIV
(FILHA)

LOTE **34** ANIMAL

GRUPO MONTE VERDE / NELORE DO NETINHO

CHE BELLA

FIV BONFIGLIOLI

RG: **BONF 1192** • NASC.: **13/8/2021** • SEXO: **FÊMEA**

KAYAK TE DA MAFRA

BASCO DA SM X LIAKA DA RS I

x

IZABELLA FIV FORT. VR

ENLEVO DA MORUNG. X ENDDY TE DA FORT. VR



PARIDA DE MACHO DO FERRERO DESDE 27/01/26
MÉDIA DE OÓCITOS VIÁVEIS 122



IZABELLA FIV FORT VR
(MÃE)

DALYA FIV CRL
(IRMÃ)

BRAVA BELA FIV BONFIGLIOLI
(IRMÃ)

CARINA FIV DO KADO
(SOBRINHA)

LOTE

35

ANIMAL

GRUPO MONTE VERDE / VICENTE SAMPAIO / NILSON BAIANO

KYT BEMBECA

FIV

RG: KYT 2201 • NASC.: 20/5/2021 • SEXO: FÊMEA

KAYAK TE DA MAFRA

BASCO DA SM X LIAKA DA RS I

x

FLECHA FIV DA FAI

BITELO DA SS X MEMBECA TE DA JAVA

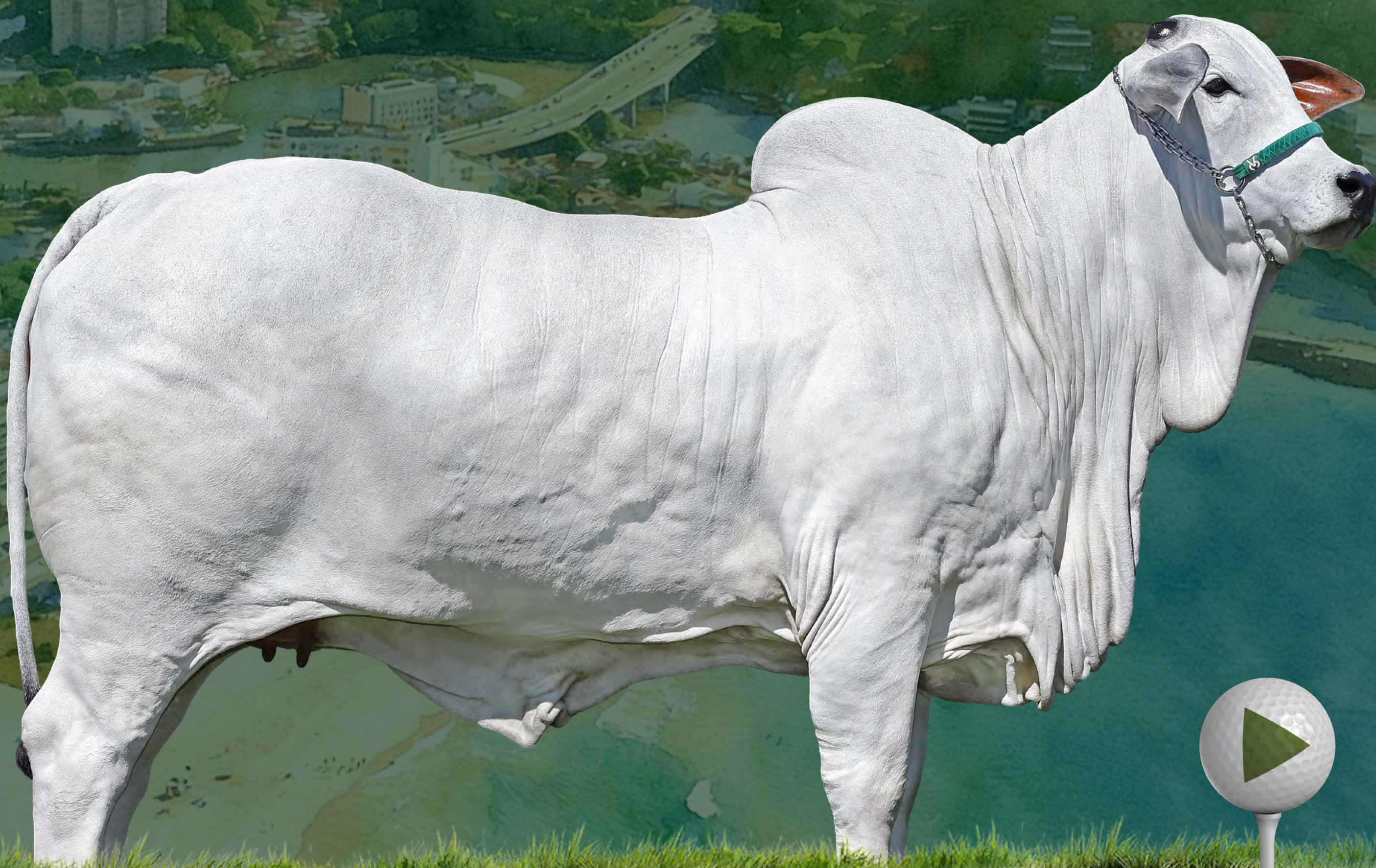

MÉDIA DE OÓCITOS VIÁVEIS 55

1º PRÊMIO - VACA ADULTA 4ª FEIRA E EXPOSIÇÃO E
VAQUEJADA DE PIRACURUCA - 2024
RESERVADA CAMPEÃ VACA ADULTA 4ª FEIRA E EXPOSIÇÃO
E VAQUEJADA DE PIRACURUCA - 2024
1º PRÊMIO - VACA 72ª EXPOAPI 2024



MEMBECA TE DA JAVA
(AVÓ)

LOTE

36

ANIMAL

GRUPO MONTE VERDE / NELORE BRASÃO

TIETA

FIV GIBER

RG: **GIBE 1553** • NASC.: **23/11/2019** • SEXO: **FÊMEA**

KAYAK TE MAFRA

BASCO DA SM X LIAKA DA RS I

x

ORQUESTRA TE M. VERDE

JERU FIV DO BRUM. X MADRI GUADALUPE



MÉDIA DE OÓCITOS VIÁVEIS 87



GUTO M.VERDE
(FAMÍLIA)



ORQUESTRA TE M. VERDE
(MÃE)

LOTE

37

ANIMAL

GRUPO MONTE VERDE / NELORE SUPREME

JANDAIA 3

FIV M. VERDE

RG: ISPU 5979 • NASC.: 15/10/2019 • SEXO: FÊMEA

KAYAK TE DA MAFRA

BASCO DA SM X LIAKA DA RS I

x

JANDAIA FIV CASS

BIG BEN DA SN X PARLA FIV AJJ



MÉDIA DE OÓCITOS VIÁVEIS 45



PARLA FIV AJJ
(AVÓ)

JANDAIA FIV CASS
(MÃE)

HANDAYA FIV M. VERDE
(FILHA)

JANDAFLORA FIV M. VERDE
(FILHA)

LOTE

38

ANIMAL

GRUPO MONTE VERDE / NELORE WWPP

HERINGER

LARRARA FIV

RG: FHGN A 2010 • NASC.: 7/7/2019 • SEXO: FÊMEA

KAYAK TE MAFRA

BASCO DA SM X LIAKA DA RS I

x

GULA OUROFINO

BITELO DA SS X ETERNA DA GUARA



MÉDIA DE OÓCITOS VIÁVEIS 34

1º PRÊMIO - FÊMEA ADULTA EXPO NELORE DE UBERLÂNDIA (FEMEC) - 2022

CAMPEÃ FÊMEA ADULTA EXPO NELORE DE UBERLÂNDIA (FEMEC) - 2022

1º PRÊMIO - MATRIZ X EXPONEL VILA VELHA - 2022

CAMPEÃ MATRIZ X EXPONEL VILA VELHA - 2022

GRANDE CAMPEÃ X EXPONEL VILA VELHA - 2022

1º PRÊMIO - MATRIZ XIX EXPOINEL ES - 2022

CAMPEÃ MATRIZ XIX EXPOINEL ES - 2022

GRANDE CAMPEÃ XIX EXPOINEL ES - 2022



HERINGER LARA FIV
(FILHA)

HOLAMBRA 2 FIV M. VERDE
(FILHA)

JAYZI FIV M. VERDE
(FILHA)

LOTE

39

ANIMAL

GRUPO MONTE VERDE / NELORE HERINGER /
NELORE LINCE – CÉSAR TOMÉ GARETTI

HALLELUJAH

FIV AL CANAÃ

RG: **NFHC 1076** • NASC.: **9/2/2019** • SEXO: **FÊMEA**

LANDAU DA DI GENIO

BRADO S. MARINA X DIMA DA DI GENIO

x

CHARLESTON FIV DA SABIÁ

BIG BEN DA SN X SALINAS TE DA SABIÁ



PRENHE DO ELKRO, PARTO PREVISTO PARA SETEMBRO/26
MÉDIA DE OÓCITOS VIÁVEIS 65



CHARLESTON FIV DA SABIÁ
(MÃE)



NADILA FIV LINCE
(FILHA)

LOTE **40** ANIMAL

GRUPO MONTE VERDE / AGROMON S/A

ACÁCIA

OUROFINO

RG: **OURO 3016** • NASC.: **28/3/2018** • SEXO: **FÊMEA**

LANDAU DA DI GENIO

BRADO S. MARINA X DIMA DA DI GENIO

x

NALISHA-I FIV MACHADINHO

BASCO DA SM X NALISHA II FIV MPSI



MÉDIA DE OÓCITOS VIÁVEIS 53



ACACIO M. VERDE
(FILHO)

IANETTI FIV M. VERDE
(FILHA)

JANDRA FIV M. VERDE
(FILHA)

LOTE

41

ANIMAL

GRUPO MONTE VERDE / EMMANUEL SEBA / NILSON BAIANO

SABRINA

FIV DO MURA

RG: MURA 12499 • NASC.: 9/8/2017 • SEXO: FÊMEA

ALARME EDTO

JERU FIV DO BRUM. X MALVA EDTO

x

DASANA DO CARMO

LORD TE DO PARANÁ X LENKA TE



MÉDIA DE OÓCITOS VIÁVEIS 38

1º PRÊMIO - BEZERRA 39ª EXPO AGROP DE MINEIROS - 2018

CAMPEÃ BEZERRA 39ª EXPO AGROP DE MINEIROS - 2018

1º PRÊMIO - BEZERRA 45ª GRAND EXPO BAURU - 2018

2º PRÊMIO - NOVILHA MENOR 47ª EXPOINEL - 2018

1º PRÊMIO - BEZERRA 73ª EXPO AGROP DE GOIÁS - 2018

1º PRÊMIO - BEZERRA JOVEM 84ª EXPOZEBU - 2018

1º PRÊMIO - NOVILHA MENOR EXPO RIO PRETO - 2018

RESERVADA CAMPEÃ NOVILHA MENOR EXPO RIO PRETO - 2018

2º PRÊMIO - BEZERRA EXPONEL AVARE - 2018



IMPERATRIZ FIV DO MORATO
(FILHA)



IMPERIO FIV M. VERDE
(FILHO)

LOTE

42

ANIMAL

GRUPO MONTE VERDE / QUERÊNCIA AGROPECUÁRIA

TD 4789

FIV M. VERDE

RG: ISPU 4789 • NASC.: 28/1/2014 • SEXO: FÊMEA

1646 DA MN

BARRANCO 1171 X HIALITA LAMU

x

MEDULA TE M. VERDE

BITELO DA SS X MARANI TE JS DA BJ



MÉDIA DE OÓCITOS VIÁVEIS 26



KARMELITA FIV M. VERDE
(FILHA)



KARMELITA-1 FIV M. VERDE
(FILHA)

COMO ASSISTIR



CANAL DO
CRIADOR



vivo TV

197 e 697

166

591

PARABÓLICA ANALÓGICA E DIGITAL

CANALDOCRIADOR.COM.BR

RETRANSMISSÃO



LANCERURAL



Promotor



Realização



Assessorias



Patrocínio



Parceria



Leilão Oficial



Agência



- 2º LEILÃO -
PARCERIAS DE SUCESSO
GRUPO MONTE VERDE

Edição
CIDADE
Maravilhosa

17 DE MAIO DE 2026

