

PARCERIA



WEILER PILAU

CATÁLOGO

REMATE

PWP GENÉTICA BRANGUS 1000

04 MAIO 26



FOTO: GABRIEL OLIVEIRA

TRANSMISSÃO



ASSESSORIA COMERCIAL



CLÍNICA
REMATES

LEILOEIRO



PEDRO BASTOS

LEILOEIRA



Tallechea & Bastos Leilões

PARTICIPAÇÃO ESPECIAL



ESTÂNCIA
Itamainó



REMATE
PWP GENÉTICA
BRANGUS 1000

ÍNDICE

INSTITUCIONAL

CONDIÇÕES DE VENDA

CONTATOS

OFERTA

EMBRIÕES

RECEPTORAS PRENHAS

TERNEIRAS

CLIQUE NA SEÇÃO E ACESSE SUA PÁGINA 



WEILER PILAU

REMATE PWP GENÉTICA BRANGUS 1000

Este remate nasce como um embrião cuidadosamente planejado:

com visão, decisões criteriosas e genética de excelência, moldado por escolhas pensadas para o que o futuro exige.

A Parceria Weiler Pilau (PWP) é fruto de uma jornada construída há mais de 40 anos, com o Rebanho 25, do afixo Primavera, no Condomínio Rural Weiler. Desde o primeiro registro na ABB, em 1983, nossa missão sempre foi clara: **buscar excelência genética com foco em eficiência, adaptação e compromisso com a evolução do Brangus no Brasil.**

Em 2010, com a assessoria do Dr. Alcides Pilau, surgiu a ideia que mudaria o rumo da nossa história: **formar um grupo seletivo de vacas para multiplicação por Transferência de Embriões.** Um ano depois, os primeiros produtos nasceram — e com eles, uma nova fase de consolidação das famílias de doadoras superiores.

Com o tempo, o trabalho com embriões ganhou força e exigiu uma identidade própria. Assim nasceu a PWP, formalizada em 2025 com um **novo afixo** e um **número simbólico**: o registro 1000 na ABB.

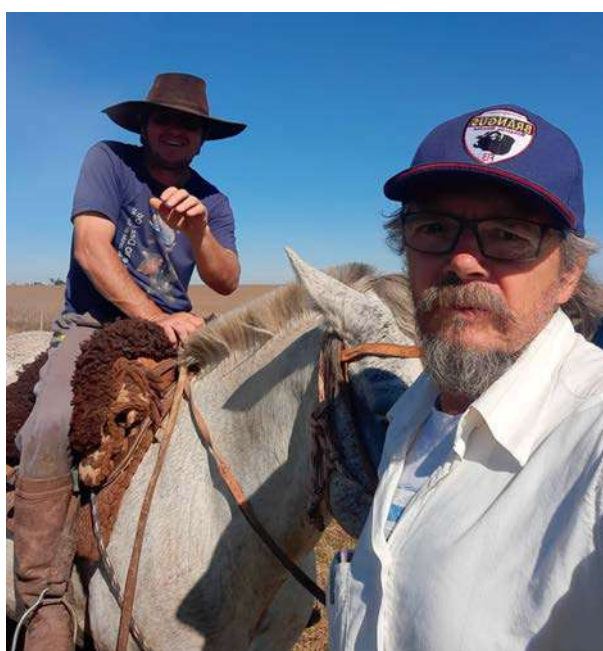
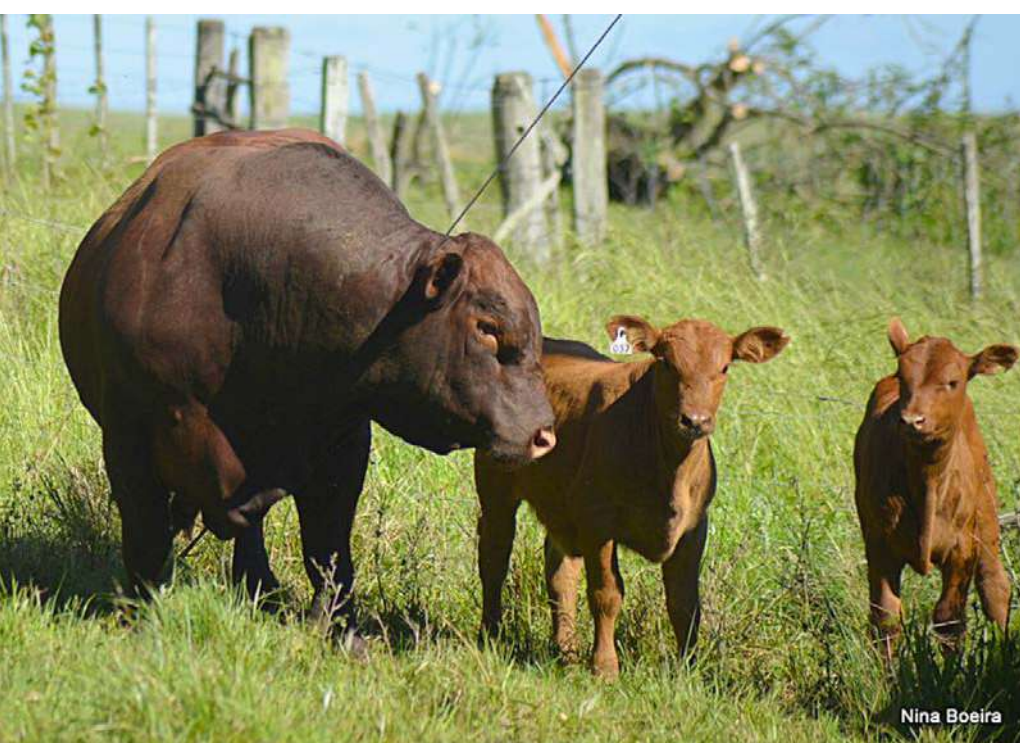

40 x 25
anos de seleção afixo da ABB

= 1000

Nosso compromisso sempre foi com o melhoramento genético de verdade.

Trabalhamos com **núcleos reduzidos de doadoras**, buscando com profundidade o que cada família pode oferecer. Só permanecem as vacas que realmente **entregam a qualidade que buscamos e superam a geração anterior.**

Com mais dados, avaliações e total confiança no **biotipo que acreditamos**, temos a satisfação de **multiplicar esse material genético com segurança.**

Não buscamos quantidade.

Buscamos o que nos representa: **um Brangus funcional, adaptado ao Brasil tropical e que encha os olhos** — no campo, na pista, e agora, neste leilão.

Isso é PWP.

A materialização de uma **história** feita com critério, dedicação e **paixão pela genética.**



REMATE
PWP GENÉTICA
BRANGUS 1000

FORÇAS QUE CONTRIBUEM AO NOSSO TRABALHO



Lamarca e Lamarca,
Consultor Master
e touro, nomeado em
sua homenagem



(In Memoriam)
Gerson Lima,
durante revisão
e inspeção



Marcelo Costa.



**Dimas Rocha
e Erani Demétrio,**
nos andrológicos e DG



Jaime Tarouco,
durante ultrassonografia



REMATE
PWP GENÉTICA
BRANGUS 1000

EQUIPE VETERINÁRIA



Filipe David,
Médico Veterinário

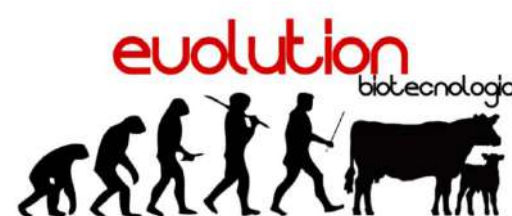

Gustavo Lopes,
Médico Veterinário



Patrick Pereira,
Médico Veterinário

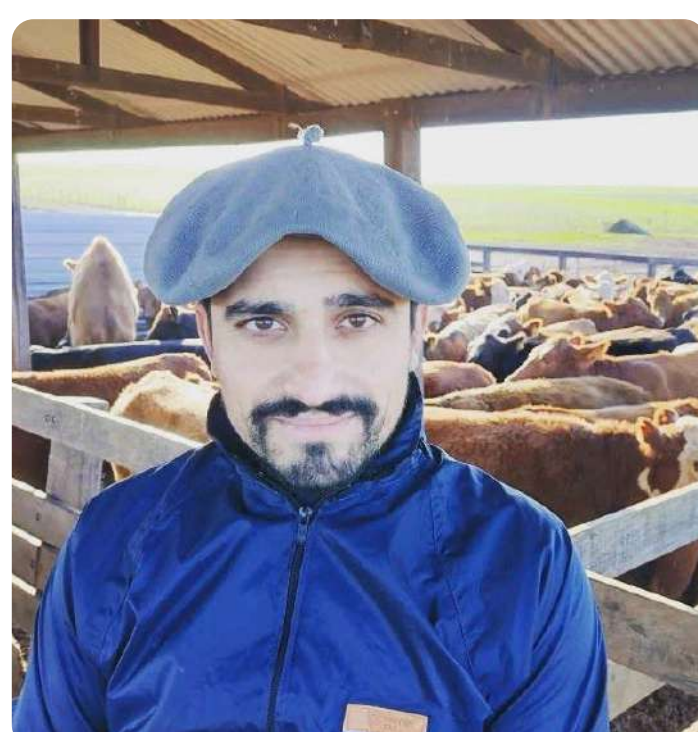

Viternei Dornelles,
Médico Veterinário





REMATE PWP GENÉTICA BRANGUS 1000





REMATE
PWP GENÉTICA
BRANGUS 1000

GENÉTICA QUE O CLIENTE VALIDA

MUNDIAL DE BRANGUS

Doadoras de origem PWP estiveram em **3 das 4 principais ofertas de aspirações** nos leilões do Congresso Mundial de Brangus.

6 das 9 propriedades selecionadas para mostrar o Brangus brasileiro durante a **Gira Técnica** têm a nossa genética ativa no plantel.

CASES DE SUCESSO

Com um pacote de **5 embriões**, nasceram **3 touros excepcionais**, 1 deles já em central de inseminação.
(Dom Pedrito)

11 bezerros nascidos a partir de **15 embriões**, alcançando mais de 73% de sucesso.
(Brasília)

O investimento inicial de **60 vacas** nos anos 90 estruturou um rebanho que hoje apresenta lotes de **1.500 novilhas prontas para serviço**.
(Pecuária São Roque)

Ao reduzir seu rebanho para **manter apenas o que há de mais produtivo**, o criador descartou o excedente e **manteve a base PWP**.
(Luca Barbanti)



REMATE
PWP GENÉTICA
BRANGUS 1000

NOSSA GENÉTICA NAS PRINCIPAIS CENTRAIS



LAMARCA

Etiqueta Negra x Primavera TE304
Prop.: PWP



TEXANO

Suhn's Business Line x Primavera TE304
Prop.: PWP



FARRAÇO

Rosendo x Primavera TE516
Prop.: Brangus Piratinizinho



WARLOCK

BWCC Big Town x Primavera TE702
Prop.: Faz. Cachoeira do Campo e Cond. Sapucaia 3G



DELEGADO

BWCC Big Town x Primavera TE304
Prop.: PWP



EMBAIXADOR

Primavera R183/14 Major x Primavera 412
Prop.: Condomínio Rocha Sartori



REMATE
PWP GENÉTICA
BRANGUS 1000



SURF HERO

BWCC Big Town x Primavera TE802
Prop.: PWP



ROJÃO

Três Cruces Don Ernesto x Primavera J135
Prop.: Brangus La Estancia



TRÊS PASSOS

Suhn's Business Line x Primavera TE618
Prop.: Fazenda Três Passos



SEMBREADOR

Business Line x Dona Miloca TE005
Prop.: Brangus La Estancia



POWER POINT

Gulf Coast x Primavera TE618 Maju
Prop.: Estância Madrinha



REMATE
PWP GENÉTICA
BRANGUS 1000

CONDIÇÕES DE VENDA

EMBRIÕES

Pacotes de 10 embriões cada, com opções de reprodutores para escolher 1 ou mais.



DESCONTOS

10% extra na compra de **3 pacotes***

20% extra na compra de **5 ou mais pacotes***

*Pacotes de qualquer doadora.



PAGAMENTO

12x (2 + 10 parcelas)

10% de desconto à vista

Comissão de compra: 8%



GARANTIA

Garantia de prenhez de 30%*

*Desde que o processo seja feito com a nossa indicação ou de acordo com a escolha do técnico transferencista, protocolo e seleção de receptoras.



ENTREGA

Por conta da PWP GENÉTICA.

Embriões já disponíveis,
congelados - DT.

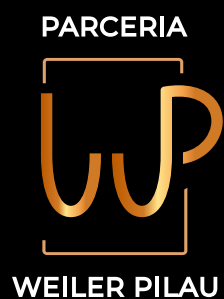

REMATE
PWP GENÉTICA
BRANGUS 1000

CONDIÇÕES DE VENDA

RECEPTORAS PRENHAS

Lotes de 2 receptoras prenhas
com DG de mais de 120 dias.
(Previsão de parto: Agosto 2026)



PAGAMENTO

(Por vaca receptora)

12x (2 + 10 parcelas)

10% de desconto à vista

Comissão de compra: 8%



ENTREGA

Frete free para o Rio Grande do Sul.

TERNEIRAS

Lotes individuais.



PAGAMENTO

12x (2 + 10 parcelas)

10% de desconto à vista

Comissão de compra: 8%



ENTREGA

Frete free para o Rio Grande do Sul.

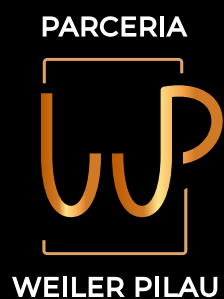

REMATE PWP GENÉTICA BRANGUS 1000

CONTATOS



PWP



Ricardo Weiler

PWP

+55 53 99954-0330



Alcides Pilau

PWP

+55 55 99970-9034



Bruno Scremin

Estância Itamainó

+55 55 99950-4018

CONTATOS COMERCIAIS



Pedro Bastos

+55 55 99916-3332



Willian Klein

+55 55 99914-1612



Leonardo Bertei

+55 55 99953-4072



Sergio Machado

+55 55 99994-0737



Eduardo Osório

+55 55 99675-9531



Carolina Osório

+55 55 99902-3500



Gabriel Epaminondas

+55 55 99696-2202



Central de Vendas

+55 55 98454-1694

+55 51 98210-6604

+55 55 2102-9927



Central de Vendas

+55 55 8454-3854

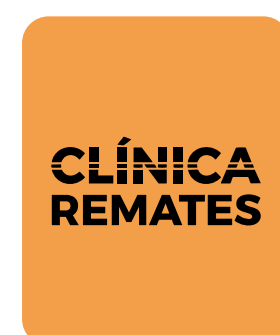

Central de Vendas

+55 55 98454-3854



REMATE PWP GENÉTICA BRANGUS 1000

EMBRIÕES

30 acasalamentos com 10 embriões
das **nossas melhores doadoras**
e **touros padreadores**



FOTOS: BEZIER E GABRIEL OLIVEIRA

ASSESSORIA COMERCIAL



TRANSMISSÃO



LEILOEIRO



LEILOEIRA



PARTICIPAÇÃO ESPECIAL



LOTES DA 1ª BATERIA

LOTE 01

ACESSAR
O LOTE 



PWP TE452

LOTE 02

ACESSAR
O LOTE 



PRIMAVERA TE354

LOTE 03

ACESSAR
O LOTE 



ITAMAINÓ FIV 154

LOTES DA 2ª BATERIA

LOTE 04

ACESSAR
O LOTE 



PRIMAVERA TE802

LOTE 05

ACESSAR
O LOTE 



PRIMAVERA TE063

LOTE 06

ACESSAR
O LOTE 



ITAMAINÓ TE111

LOTES DA 3ª BATERIA

LOTE 07

ACESSAR
O LOTE 



PRIMAVERA 412

LOTE 08

ACESSAR
O LOTE 



PRIMAVERA B539

LOTE 09

ACESSAR
O LOTE 



PRIMAVERA TE252

LOTES DA 4ª BATERIA

LOTE 10

ACESSAR
O LOTE 



PRIMAVERA TE110

LOTE 11

ACESSAR
O LOTE 



PRIMAVERA TE172

LOTE 12

ACESSAR
O LOTE 



PRIMAVERA TE253

1ª BATERIA
LOTE 01

PWP TE452

VOLTAR AO
ÍNDICE DE
BATERIAS 



PAI
GULF COAST

MÃE
PRIMAVERA I378

AVÔ MAT.
PRIMAVERA B049



VÍDEO



NASCIMENTO:
13/08/2024



RÉGUA DE DEPs



COMENTÁRIO

- Descendente direta da super matriarca I378.
- Seu pai, Gulf Coast, é material de exceção no Brasil.

- Irmã materna das consagradas Maju e Bibi.
- Reservada Grande Campeã Expoiner 2025.

PACOTES DE EMBRIÕES

LOTE 1A

TOURO: ARASUNU

1 PACOTE DE 10 EMBRIÕES

LOTE 1B

T: ACASALAMENTO LIVRE

1 PACOTE DE 10 EMBRIÕES

OUTRAS DOADORAS DA 1ª BATERIA

LOTE 02

ACESSAR PÁGINA
DESTA DOADORA 



PRIMAVERA TE354

LOTE 03

ACESSAR PÁGINA
DESTA DOADORA 



ITAMAINÓ FIV 154

1ª BATERIA
LOTE 02

PRIMAVERA TE354

VOLTAR AO
ÍNDICE DE
BATERIAS 



PAI
GULF COAST

MÃE
PRIMAVERA TE304

AVÔ MAT.
ETIQUETA NEGRA



VÍDEO



NASCIMENTO:
22/08/2023



RÉGUA DE DEPs



COMENTÁRIO

- Quarta geração da família da matriarca D011.
- Filha da TE304, ícone da raça Brangus no Brasil.

- Impressiona pela sua correção estrutural tanto na linha superior como na inferior.
- Novilha destaque na geração 2023 pelas suas DEPs para rendimento e qualidade de carne.

PACOTES DE EMBRIÕES

LOTE 2A

TOURO: IMPOSSIBLE
1 PACOTE DE 10 EMBRIÕES

LOTE 2B

T: ACASALAMENTO LIVRE
1 PACOTE DE 10 EMBRIÕES

OUTRAS DOADORAS DA 1ª BATERIA

LOTE 01

ACESSAR PÁGINA
DESTA DOADORA 



PWP TE452

LOTE 03

ACESSAR PÁGINA
DESTA DOADORA 



ITAMAINÓ FIV 154

1ª BATERIA
LOTE 03

ITAMAINÓ FIV 154

VOLTAR AO
ÍNDICE DE
BATERIAS 



PAI
GULF COAST

MÃE
ITAMAINÓ TE118

AVÔ MAT.
CASTUS



VÍDEO



NASCIMENTO:
25/08/2023



RÉGUA DE DEPs



COMENTÁRIO

- Reservada Grande Campeã Expoiner 2024.
- Primeira geração de Gulf Coast no Brasil.

- Facilidade em seus movimentos, estruturada e potente.
- Reúne equilibradas DEPs de crescimento e carcaça.
- Excelente opção para abrir linhagem já comprovada nas pistas.

PACOTES DE EMBRIÕES

LOTE 3A

TOURO: TEXANO

1 PACOTE DE 10 EMBRIÕES

LOTE 3B

T: ACASALAMENTO LIVRE

1 PACOTE DE 10 EMBRIÕES

OUTRAS DOADORAS DA 1ª BATERIA

LOTE 01

ACESSAR PÁGINA
DESTA DOADORA 



PWP TE452

LOTE 02

ACESSAR PÁGINA
DESTA DOADORA 



PRIMAVERA TE354

2ª BATERIA
LOTE 04

PRIMAVERA TE802

VOLTAR AO
ÍNDICE DE
BATERIAS 



PAI
ETIQUETA NEGRA

MÃE
PRIMAVERA TE304

AVÔ MAT.
TSUNAMI



VÍDEO



NASCIMENTO:
29/09/2018



RÉGUA DE DEPs



COMENTÁRIO

- Destacada Filha da TE304.
- Comprovada como mãe e avó.
- Muito consistente em suas DEPs.
- Acurácia próxima ao valor genético.
- Dos seus 48 filhos avaliados no Programa Natura, 63% são CEIP.
- Vaca que acasala fácil.

PACOTES DE EMBRIÕES

LOTE 4A

T: TARGET

1 PCT DE 10 EMBRIÕES

LOTE 4B

T: IMPOSSIBLE

1 PCT DE 10 EMBRIÕES

LOTE 4C

T: BIG TOWN

1 PCT DE 10 EMBRIÕES

OUTRAS DOADORAS DA 2ª BATERIA

LOTE 05

ACESSAR PÁGINA
DESTA DOADORA 



PRIMAVERA TE063

LOTE 06

ACESSAR PÁGINA
DESTA DOADORA 



ITAMAINÓ TE111

2ª BATERIA
LOTE 05

PRIMAVERA TE063

VOLTAR AO
ÍNDICE DE
BATERIAS 



PAI
ARANDU

MÃE
PRIMAVERA 322

AVÔ MAT.
SPARTACUS



VÍDEO



NASCIMENTO:
07/09/2020



RÉGUA DE DEPs



COMENTÁRIO

- Importante filha de Arandú.
- Funcional e muito adaptada.

- Reúne equilibradas DEPs de crescimento e carcaça.
- Destacada progênie na desmama geração 2023.
- Família de excelentes produtoras de embriões.

PACOTES DE EMBRIÕES

LOTE 5A

T: BIG TOWN

1 PCT DE 10 EMBRIÕES

LOTE 5B

T: GULF COAST

1 PCT DE 10 EMBRIÕES

LOTE 5C

T: SURF HERO

1 PCT DE 10 EMBRIÕES

OUTRAS DOADORAS DA 2ª BATERIA

LOTE 04

ACESSAR PÁGINA
DESTA DOADORA 



PRIMAVERA TE802

LOTE 06

ACESSAR PÁGINA
DESTA DOADORA 



ITAMAINÓ TE111

2ª BATERIA
LOTE 06

ITAMAINÓ TE111

VOLTAR AO
ÍNDICE DE
BATERIAS 



PAI
CASTUS

MÃE
JUQUIRY BLACK
CLASSIC 7429

AVÔ MAT.
JUQUIRY CLASSIC
4568



VÍDEO



NASCIMENTO:
10/09/2021



RÉGUA DE DEPs



COMENTÁRIO

- Vaca de fenótipo impecável.
- Suprema Grande Campeã Expobrangus 2024.
- Muita correção estrutural em suas linhas.
- Excelente maternal.
- Destacadas DEPs para crescimento.

PACOTES DE EMBRIÕES

LOTE 6A

T: ARASUNU

1 PCT DE 10 EMBRIÕES

LOTE 6B

T: DELEGADO

1 PCT DE 10 EMBRIÕES

LOTE 6C

T: BIG TOWN

1 PCT DE 10 EMBRIÕES

OUTRAS DOADORAS DA 2ª BATERIA

LOTE 04

ACESSAR PÁGINA
DESTA DOADORA 



PRIMAVERA TE802

LOTE 05

ACESSAR PÁGINA
DESTA DOADORA 



PRIMAVERA TE063

3ª BATERIA
LOTE 07

PRIMAVERA 412

VOLTAR AO
ÍNDICE DE
BATERIAS 



PAI
DON CIRÍACO

MÃE
PRIMAVERA Y109

AVÔ MAT.
DON JUAN



VÍDEO



NASCIMENTO:
24/10/2014



RÉGUA DE DEPs



COMENTÁRIO

- Origem Don Rodrigo combinada a Don Ciríaco.
- Biotipo pastoril e extremamente maternal.

- Vaca vermelha universal e prepotente na progênie.
- Muito consistente em suas DEPs.
- Excelentes produtos com Hemingway, Sorpresa e Business Line.

PACOTES DE EMBRIÕES

LOTE 7A

TOURO: MUNDIAL

1 PACOTE DE 10 EMBRIÕES

LOTE 7B

TOURO: SURPRESA

1 PACOTE DE 10 EMBRIÕES

OUTRAS DOADORAS DA 3ª BATERIA

LOTE 08

ACESSAR PÁGINA
DESTA DOADORA 



PRIMAVERA B539

LOTE 09

ACESSAR PÁGINA
DESTA DOADORA 



PRIMAVERA TE252

3ª BATERIA
LOTE 08

PRIMAVERA B539

VOLTAR AO
ÍNDICE DE
BATERIAS 



PAI
PRIMAVERA UT17
MAJOR

MÃE
PRIMAVERA Q239

AVÔ MAT.
DON CIRÍACO



VÍDEO



NASCIMENTO:
10/10/2022



RÉGUA DE DEPs



COMENTÁRIO

• Novilha CEIP da geração 2022.

- Primípara com excelente resposta na progênie e provada como doadora de embriões no ciclo 2025.
- Vem de uma linhagem muito consistente no plantel e de excelente adaptação a sistemas pastoris.

PACOTES DE EMBRIÕES

LOTE 8A

TOURO: MUNDIAL

1 PACOTE DE 10 EMBRIÕES

LOTE 8B

TOURO: SORPRESA

1 PACOTE DE 10 EMBRIÕES

OUTRAS DOADORAS DA 3ª BATERIA

LOTE 07

ACESSAR PÁGINA
DESTA DOADORA 



PRIMAVERA 412

LOTE 09

ACESSAR PÁGINA
DESTA DOADORA 



PRIMAVERA TE252

3ª BATERIA
LOTE 09

PRIMAVERA TE252

VOLTAR AO
ÍNDICE DE
BATERIAS 



PAI
NANDO

MÃE
PRIMAVERA 925

AVÔ MAT.
LAMARCA



VÍDEO



NASCIMENTO:
09/12/2022



RÉGUA DE DEPs



COMENTÁRIO

- Terceira geração da matriarca U037/17 (Major).
- Vaca provada e muita fertilidade.
- Família de excelentes mães com destaque para leite e peso à desmama.
- Excelente produtora de embriões.

PACOTES DE EMBRIÕES

LOTE 9A

TOURO: CANHONAZO
1 PACOTE DE 10 EMBRIÕES

LOTE 9B

TOURO: SORPRESA
1 PACOTE DE 10 EMBRIÕES

OUTRAS DOADORAS DA 3ª BATERIA

LOTE 07

ACESSAR PÁGINA
DESTA DOADORA 



PRIMAVERA 412

LOTE 08

ACESSAR PÁGINA
DESTA DOADORA 



PRIMAVERA B539

4ª BATERIA
LOTE 10

PRIMAVERA TE110

VOLTAR AO
ÍNDICE DE
BATERIAS 



PAI
BUSINESS LINE

MÃE
PRIMAVERA 412

AVÔ MAT.
DON CIRÍACO



VÍDEO



NASCIMENTO:
24/07/2021



RÉGUA DE DEPs



COMENTÁRIO

- Preta heterozigoto para abrir linhas.
- Combina genética riograndense a norte americana.
- Régua de DEPs individual exuberante, 65% de seus filhos são CEIP no Programa Natura.
- Alia rendimento de carcaça a qualidade de carne.
- Destacada progênie na desmama geração 2024.

PACOTES DE EMBRIÕES

LOTE 10A

T: BIG TOWN

1 PCT DE 10 EMBRIÕES

LOTE 10B

T: ORION

1 PCT DE 10 EMBRIÕES

LOTE 10C

T: DELEGADO

1 PCT DE 10 EMBRIÕES

OUTRAS DOADORAS DA 4ª BATERIA

LOTE 11

ACESSAR PÁGINA
DESTA DOADORA 



PRIMAVERA TE172

LOTE 12

ACESSAR PÁGINA
DESTA DOADORA 



PRIMAVERA TE253

4ª BATERIA
LOTE 11

PRIMAVERA TE172

VOLTAR AO
ÍNDICE DE
BATERIAS 



PAI
ARANDU

MÃE
PRIMAVERA TE 802

AVÔ MAT.
ETIQUETA NEGRA



VÍDEO



NASCIMENTO:
29/08/2021



RÉGUA DE DEPs



COMENTÁRIO

• Acasalamento clássico, TE802 com Arandú.
Linhagem de excelentes fêmeas, precoces e prolíferas.

• Cabeceira da geração 2021, encanta pela entrega de resultado.
• Reúne equilibradas DEPs de crescimento e exuberante na carcaça.
Família selecionada para qualidade de carne, quarta geração da D011.

PACOTES DE EMBRIÕES

LOTE 11A

T: BIG TOWN

1 PCT DE 10 EMBRIÕES

LOTE 11B

T: IMPOSSIBLE

1 PCT DE 10 EMBRIÕES

LOTE 11C

T: GULF COAST

1 PCT DE 10 EMBRIÕES

OUTRAS DOADORAS DA 4ª BATERIA

LOTE 10

ACESSAR PÁGINA
DESTA DOADORA 



PRIMAVERA TE110

LOTE 12

ACESSAR PÁGINA
DESTA DOADORA 



PRIMAVERA TE253

4ª BATERIA
LOTE 12

PRIMAVERA TE253

VOLTAR AO
ÍNDICE DE
BATERIAS 



PAI
BUSINESS LINE

MÃE
PRIMAVERA TE 618

AVÔ MAT.
NAVAJO



VÍDEO



NASCIMENTO:
11/09/2022



RÉGUA DE DEPs



COMENTÁRIO

- Filha da TE618, Majú.
- Top geração 2022, potente e equilibrada em suas linhas.

- Agrega o biotipo pastoril da TE618, Maju a potência do Business Line.
- Impecável régua de DEPs, assim como sua progenitora.
- Destacada progênie na geração 2025, tanto na TE com própria.

PACOTES DE EMBRIÕES

LOTE 12A

T: ARASUNU

1 PCT DE 10 EMBRIÕES

LOTE 12B

T: DELEGADO

1 PCT DE 10 EMBRIÕES

LOTE 12C

T: ORION

1 PCT DE 10 EMBRIÕES

OUTRAS DOADORAS DA 4ª BATERIA

LOTE 10

ACESSAR PÁGINA
DESTA DOADORA 



PRIMAVERA TE110

LOTE 11

ACESSAR PÁGINA
DESTA DOADORA 



PRIMAVERA TE172



REMATE PWP GENÉTICA BRANGUS 1000

RECEPTORAS PRENHAS

10 fêmeas registradas com previsão de parto para agosto/2026, com embriões das nossas melhores doadoras com touros padreadores



ASSESSORIA COMERCIAL



TRANSMISSÃO



LEILOEIRO



LEILOEIRA



PARTICIPAÇÃO ESPECIAL



LOTE 13

PRIMAVERA TE802

x
BUSINESS LINE
BIG TOWN

RECEPTORA 1:
ITAMAINÓ 102

RECEPTORA 2:
ITAMAINÓ 101



GS
38B

REG.
326.090

NASC.
2022

GS
38

REG.
195648

NASC.
06/10/2021

PRIMAVERA TE802



VÍDEO



RÉGUA DE DEPS



NASC.
29/09/2018

PAI
ETIQUETA NEGRA

MÃE
PRIMAVERA TE304

AVÔ MAT.
TSUNAMI

COMBINAÇÃO 1:
BUSINESS LINE

COMBINAÇÃO 2:
BIG TOWN

LOTE 14

PRIMAVERA TE802 x IMPOSSIBLE

RECEPTORA 1:
PRIMAVERA X025

RECEPTORA 2:
PRIMAVERA Z471



GS
38

REG.
174.134

NASC.
15/08/2019

GS
38

REG.
183.419

NASC.
20/11/2020

PRIMAVERA TE802



NASC.
29/09/2018

PAI
ETIQUETA NEGRA

MÃE
PRIMAVERA TE304

AVÔ MAT.
TSUNAMI

COMBINAÇÃO 1:
IMPOSSIBLE

COMBINAÇÃO 2:
IMPOSSIBLE

LOTE 15

ITAMAINÓ TETII

x **DELEGADO**

RECEPTORA 1:
ITAMAINÓ 100

RECEPTORA 2:
ITAMAINÓ 103



GS **REG.** **NASC.**
38B **326.079** **2022**

GS **REG.** **NASC.**
38B **326.095** **2020**

ITAMAINÓ TETII



VÍDEO



RÉGUA DE DEPS



NASC.
10/09/2021

PAI
CASTUS

MÃE
**JUQUIRY BLACK
CLASSIC 7429**

AVÔ MAT.
**JUQUIRY CLASSIC
4568**

COMBINAÇÃO 1:
DELEGADO

COMBINAÇÃO 2:
DELEGADO

LOTE 16

PRIMAVERA TEI10

x MUNDIAL

RECEPTORA 1:
PRIMAVERA A627

RECEPTORA 2:
PRIMAVERA X497



GS
38

REG.
201.400

NASC.
08/11/2021

GS
38

REG.
174.203

NASC.
25/10/2019

PRIMAVERA TEI10



NASC.
24/07/2021

PAI
BUSINESS LINE

MÃE
PRIMAVERA 412

AVÔ MAT.
DON CIRÍACO

COMBINAÇÃO 1:
MUNDIAL

COMBINAÇÃO 2:
MUNDIAL

LOTE 17

PRIMAVERA TE354 x IMPOSSIBLE

RECEPTORA 1:
PRIMAVERA Z038

RECEPTORA 2:
PRIMAVERA A640

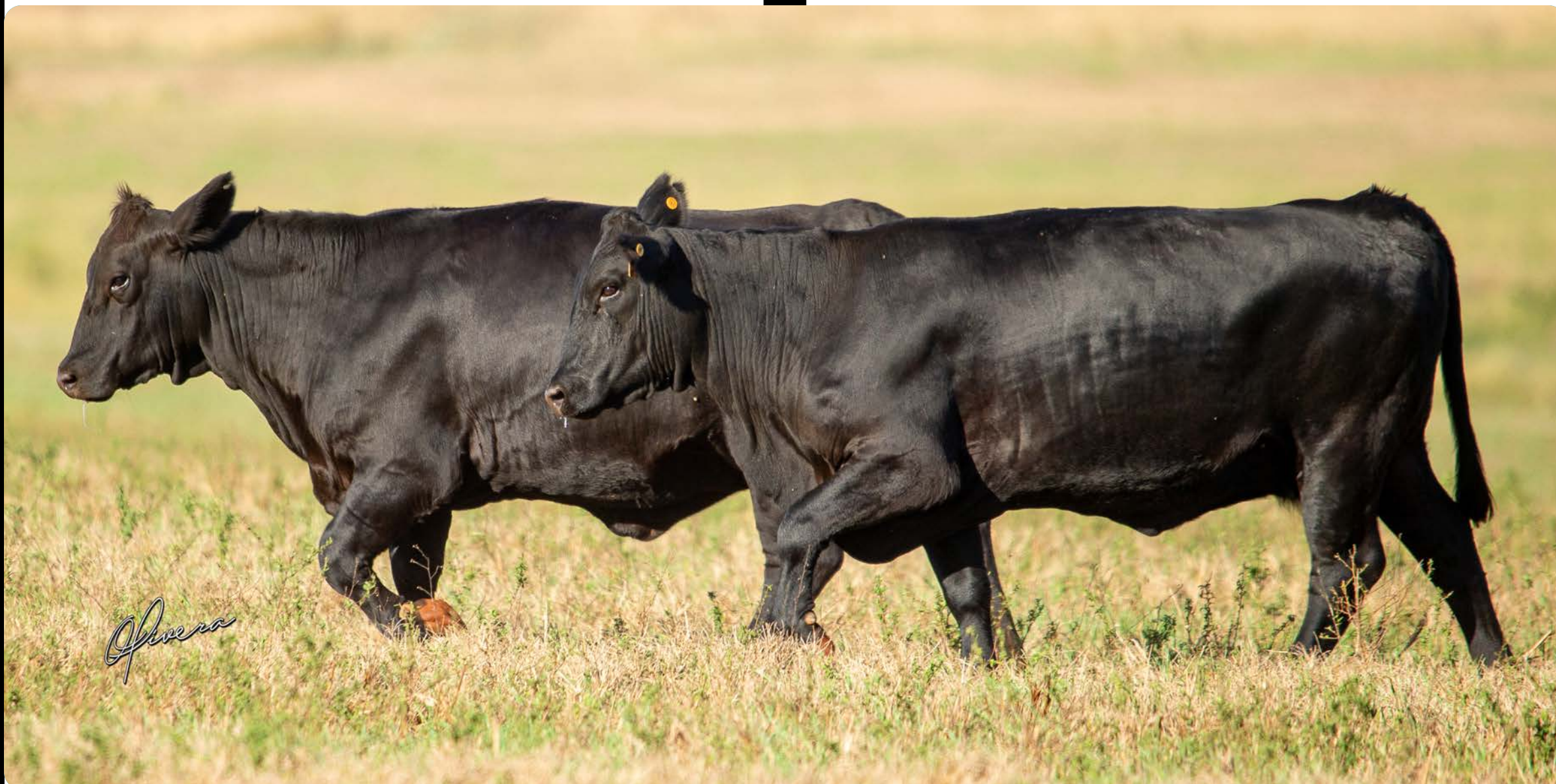

GS 38 (TABASCO)
REG. 183.321
NASC. 08/09/2020

GS 38
REG. 219.885
NASC. 11/11/2021

PRIMAVERA TE354

 **VÍDEO** 

 **RÉGUA DE DEPS** 



NASC.
22/08/2023

PAI
GULF COAST

MÃE
PRIMAVERA TE304

AVÔ MAT.
TSUNAMI

COMBINAÇÃO 1:
IMPOSSIBLE

COMBINAÇÃO 2:
IMPOSSIBLE



REMATE PWP GENÉTICA BRANGUS 1000

TERNEIRAS

5 fêmeas
das nossas melhores famílias,
com **futuro reprodutivo promissor**



FOTOS: GABRIEL OLIVEIRA

ASSESSORIA COMERCIAL



TRANSMISSÃO



LEILOEIRO



LEILOEIRA



PARTICIPAÇÃO ESPECIAL



LOTE 18

PWP TE523

VÍDEO

RÉGUA
DE DEPS



PELO **NASC.**
PRETO 30/08/2025

PAI
BIG TOWN

MÃE
PRIMAVERA 826

AVÔ MAT.
WHATSAPP

LOTE 19

PWP TE556

VÍDEO

RÉGUA
DE DEPS



PELO **NASC.**
PRETO 19/08/2025

PAI
BUSINESS LINE

MÃE
PRIMAVERA I197

AVÔ MAT.
PRIMAVERA B049

LOTE 20

PWP TE581

VÍDEO

RÉGUA
DE DEPS



PELO **NASC.**
PRETO 02/09/2025

PAI
TEXANO

MÃE
PRIMAVERA TE219

AVÔ MAT.
CURUPAY

LOTE 21

PWP TE583

VÍDEO



PELO PRETO
NASC. 03/08/2025

PAI SHOW BULL

MÃE PRIMAVERA TE063

AVÔ MAT. ARANDU

LOTE 22

ITAMAINÓ TE225

VÍDEO



PELO PRETO
NASC. 29/07/2025

PAI BIG TOWN

MÃE PRIMAVERA TE172

AVÔ MAT. ARANDU



REMATE PWP GENÉTICA BRANGUS 1000

PARTICIPAÇÃO ESPECIAL



TRANSMISSÃO



LEILOEIRO



LEILOEIRA



ASSESSORIA COMERCIAL



**CLÍNICA
REMATES**

FOTOGRAFIA E AUDIOVISUAL



COMUNICAÇÃO E MARKETING

