RODADA TRIPLA

CANAL RURAL

23/NOVEMBRO

DOMINGO · 12h

* HORÁRIO DE BRASÍLIA/DF

LEILÃO VIRTUAL

Matrizes CAMPARINO

OFERTA ESPECIAL

BEZERRAS, NOVILHAS E MATRIZES
NELORE PADRÃO E NELORE MOCHO.

CATÁLOGO VIRTUAL

CANAL RURAL

23/NOVEMBRO

DOMINGO · 12h

* HORÁRIO DE BRASÍLIA/DF

LEILÃO VIRTUAL

Matrizes CAMPARINO

BEZERRAS, NOVILHAS E MATRIZES NELORE PADRÃO E NELORE MOCHO.

AVALIADAS: PMGZ · Embrapa · GENE PLUS · ANCP

CONDIÇÃO DE PAGAMENTO

30 PARCELAS

(2+2+2+2+2+20 PARCELAS)

15% DE DESCONTO PARA PAGAMENTO **À VISTA**

PROMOTOR: FAZENDA CAMPARINO O ZEBU QUE PAGA A CONTA

LEILOEIRA: PROGRAMA LEILÕES 43 3373.7077

TRANSMISSÃO: CANAL RURAL

RETRANSMISSÃO: LANCE RURAL · REMATE WEB

ANIMAIS SEGURADOS: LEILÃO PROTEGIDO DENNER SEGUROS DE ANIMAIS

CHANCELA: PRÓ-GENÉTICA PROGRAMA DE MELHORIA DA QUALIDADE GENÉTICA DO REBANHO BOVINO BRASILEIRO

LEILÃO OFICIAL: LEILÃO&SHOPPING HOMOLOGADOS

ASSESSORIA:

MELHORA+	CARVALHO ASSESSORIA PECUÁRIA	Bula ASSESSORIA PECUÁRIA	Prime ASSESSORIA PECUÁRIA	PREMIER ASSESSORIA PECUÁRIA	SELECT ASSESSORIA PECUÁRIA	CHIQUITÃO JHL ASSESSORIA
17 98139.0901	67 99911.1102	67 99944.1382	67 99319.0735	34 9939.0466 34 99817.9331	34 9939.0466 34 99817.9331	16 98187.1288

LEILÃO VIRTUAL

CAMPARINO Matrizes

LEILÃO DENNER SEGURO DE ANIMAIS PROTEGIDO

60 DIAS DE SEGURO*

PARA OS ANIMAIS ADQUIRIDOS NO LEILÃO

Seguro de Vida e durante o Transporte por 60 dias e cobertura de Perda Total de Função Reprodutiva para touros (impotência/ ou infertilidade/ ou incapacidade de servir a fêmea, durante a vigência da apólice)

CONDIÇÃO DE FRETE

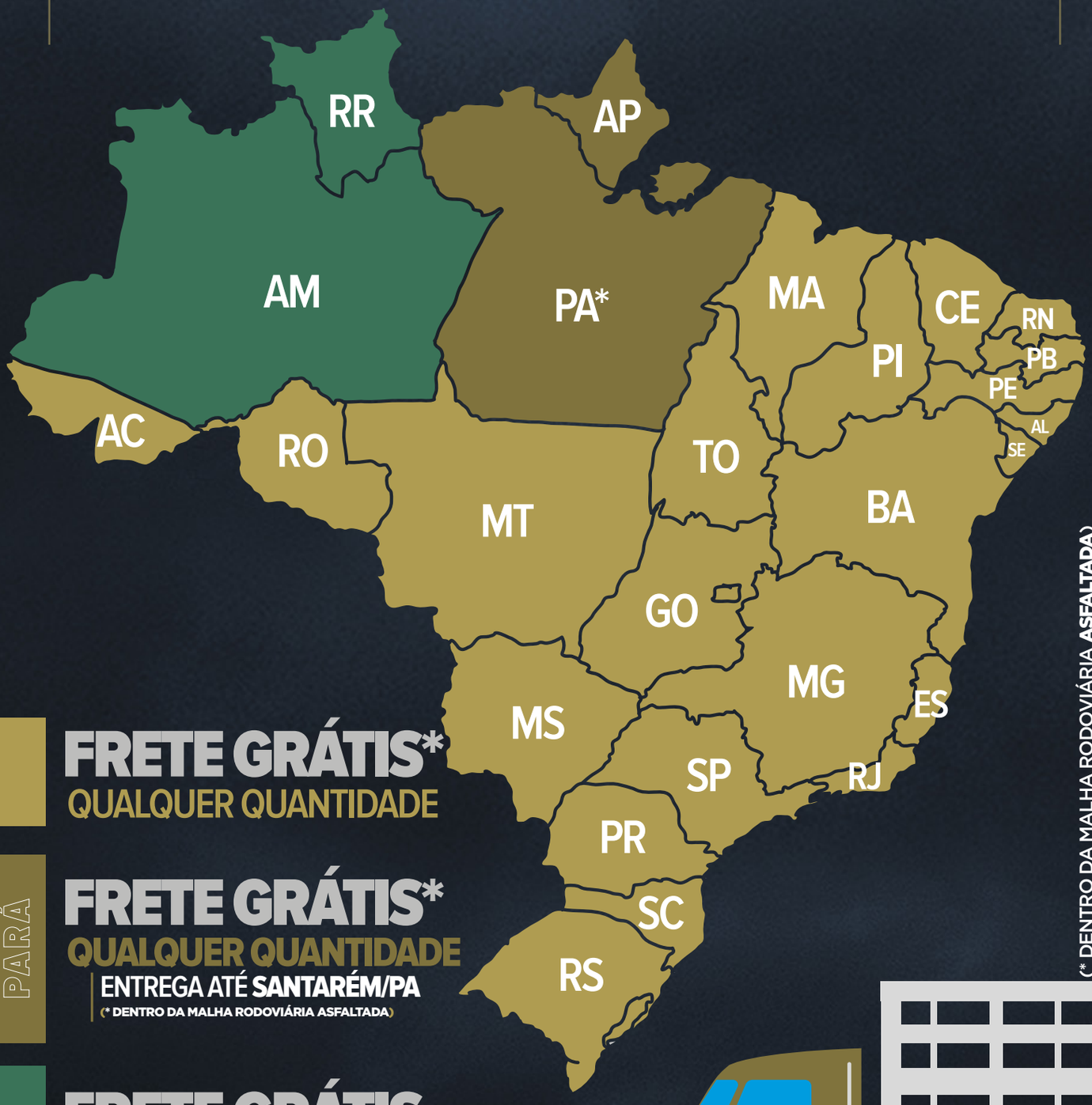

FRETE GRÁTIS*
QUALQUER QUANTIDADE

PARÁ

FRETE GRÁTIS*
QUALQUER QUANTIDADE
ENTREGA ATÉ **SANTARÉM/PA**
(* DENTRO DA MALHA RODOVIÁRIA ASFALTADA)

FRETE GRÁTIS
ENTREGA EM HUMAITÁ/AM

(* DENTRO DA MALHA RODOVIÁRIA **ASFALTADA**)

LOTE

100

NELORE

INDIVIDUAL

José Humberto Villela Martins

JHVM 26392 FIV CAMPARINO

RG: JHVM 26392 • NASC.: 04/11/2023 • FÊMEA

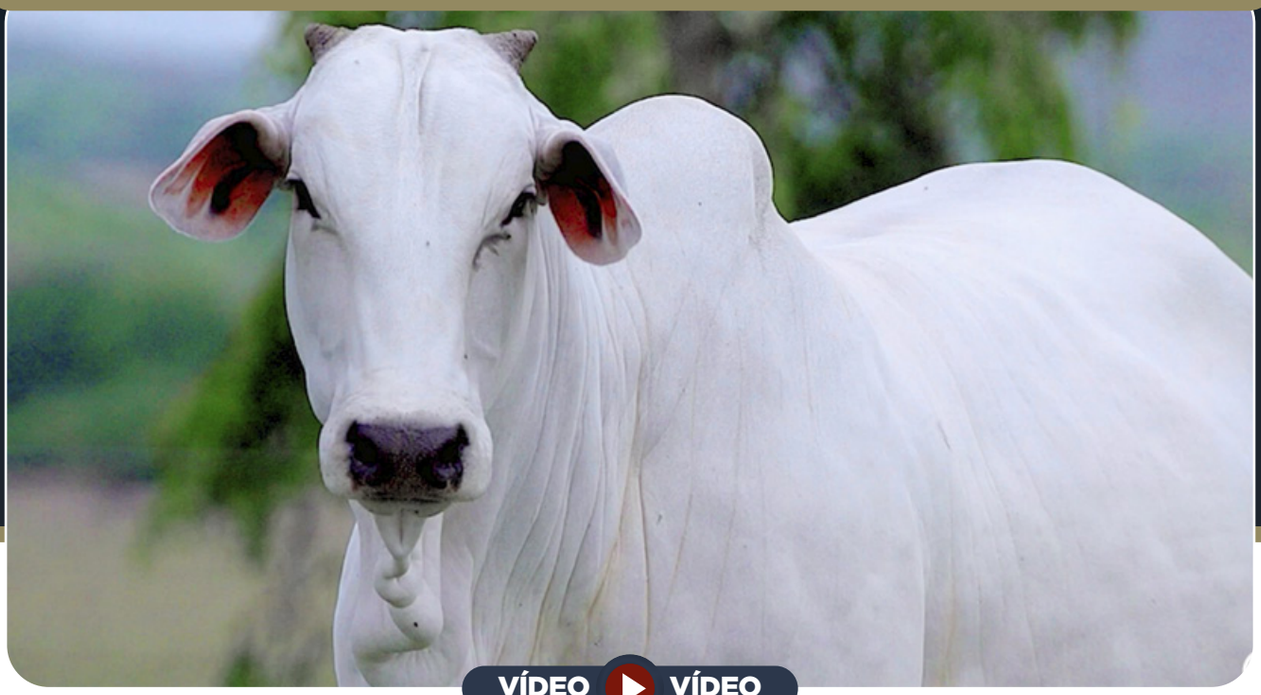

VÍDEO VÍDEO

FENÔMENO FIV CAMPARINO x JHVM 12458 CAMPARINO

GUERREIRO CAMPARINO

HAVAÍ FIV CAMPARINO

DANÇARINA FIV CAMPARINO

REM ARMADOR x TRIVELA DO JHV

X

CAMPEÃO DA MN x JHVM 9862 FIV CAMPARINO

CALIBRE FIV CAMPARINO

GELEIRA CAMPARINO

BARRAGEM SINO

5612 ALO BRASIL x VILAVITA MAT.

GENÔMICA

PESO: 588 KG

AVALIAÇÃO GENEPLUS

IQGg	TOP%	PM-EM	TOP%	PN	TOP%	PD	TOP%	RD	TOP%	PS	TOP%	PES	TOP%	IPP	TOP%	HP/STAY	TOP%	PP30	TOP%	AOL	TOP%	EGS	TOP%
37,15	0,5	3,56	4	1,03	99	15,88	0,1	0,45	26	27,92	0,5	2,53	0,1	-25,38	3	60,28	1	44,82	3	4,68	0,5	0,48	39

AVALIAÇÃO ANCP

MGTe	TOP	MP120	TOP	DPN	TOP	DP210	TOP	DP450	TOP	DPE365	TOP	DIPP	TOP	DSTAY	TOP	DSTAY54	TOP	D3P	TOP	DAOL	TOP	DACAB	TOP
29,30	1	5,03	2	1,82	97	18,90	1	30,63	2	2,23	0,5	-0,90	11	86,93	6	65,23	6	78,73	30	4,49	3	-0,24	86

AVALIAÇÃO PMGZ

iABCZg	DECA	P%	PM-EM	DECA	PN-ED	DECA	PD-ED	DECA	PS-ED	DECA	PE-365	DECA	IPP	DECA	STAY	DECA	PSN	DECA	AOLg	DECA	ACABg	DECA
31,51	1	0,1	3,56	1	1,03	10	15,87	1	27,91	1	2,16	1	-25,38	1	60,28	1	44,82	1	4,682	1	0,477	4

Prenhe do ESPARTANO MAT. Prev.Parto: 09/02/26.

AVALIAÇÃO VENTRE:

IQG: 31,2 • TOP: 2% | iABCZ: 25,95 • DECA: 1 | MGTe: 27,46 • TOP: 2%

LOTE

101

NELORE

INDIVIDUAL

José Humberto Villela Martins

JHVM 25472 CAMPARINO

RG: JHVM 25472 • NASC.: 15/08/2023 • FÊMEA

VÍDEO VÍDEO

REM TORIXORÉU x REM RONDA

REM ARMADOR

FORD FIV CAMPARINO

JHVM 11330 FIV CAMPARINO

QUARK COL. x TOALHA FIV DO JHV

X

FENÔMENO FIV CAMPARINO x JHVM 12458 CAMPARINO

GUERREIRO CAMPARINO

IMPORTÂNCIA FIV CAMPARINO

DANCETERIA CAMPARINO

REM DHEEF x JHVM 13129 FIV CAMPARINO

GENÔMICA

PESO: 524 KG

AVALIAÇÃO GENEPLUS

IQGg	TOP%	PM-EM	TOP%	PN	TOP%	PD	TOP%	RD	TOP%	PS	TOP%	PES	TOP%	IPP	TOP%	HP/STAY	TOP%	PP30	TOP%	AOL	TOP%	EGS	TOP%
41,38	0,1	1,28	32	0,32	69	10,72	3	0,61	21	20,85	3	2,53	0,1	-37,60	0,5	69,83	0,1	50,70	0,5	5,00	0,1	2,42	4

AVALIAÇÃO ANCP

MGTe	TOP	MP120	TOP	DPN	TOP	DP210	TOP	DP450	TOP	DPE365	TOP	DIPP	TOP	DSTAY	TOP	DSTAY54	TOP	D3P	TOP	DAOL	TOP	DACAB	TOP
27,28	2	2,15	20	1,23	89	12,33	7	23,69	7	1,64	3	-1,37	1	94,64	0,5	80,69	0,5	89,11	2	4,38	3	0,52	6

AVALIAÇÃO PMGZ

iABCZg	DECA	P%	PM-EM	DECA	PN-ED	DECA	PD-ED	DECA	PS-ED	DECA	PE-365	DECA	IPP	DECA	STAY	DECA	PSN	DECA	AOLg	DECA	ACABg	DECA
32,09	1	0,1	1,28	3	0,32	8	10,72	1	20,84	1	1,82	1	-37,59	1	69,83	1	50,70	1	5,002	1	2,419	1

Prenhe do LAND ROVER DA XARAÉS. Prev.Parto: 09/02/26.

AVALIAÇÃO VENTRE:

IQG: 47,92 • TOP: 0,1% | iABCZ: 38,49 • DECA: 1 | MGTe: 32,12 • TOP: 0,5%

LOTE

102

NELORE

INDIVIDUAL

José Humberto Villela Martins

JHVM 26443 FIV CAMPARINO

RG: JHVM 26443 • NASC.: 09/11/2023 • FÊMEA

VÍDEO VÍDEO

FENÔMENO FIV CAMPARINO x JHVM 12458 CAMPARINO

GUERREIRO CAMPARINO

HAVAÍ FIV CAMPARINO

DANÇARINA FIV CAMPARINO

REM ARMADOR x TRIVELA DO JHV

X

VERNON MAT. x ANDREZA MAT.

CARANDAH MAT.

HORCA CAMPARINO

ESTAGIÁRIA FIV CAMPARINO

CORONEL FIV CAMPARINO x JHVM 13403 CAMPARINO

GENÔMICA

PESO: 534 KG

AVALIAÇÃO GENEPLUS

IQGg	TOP%	PM-EM	TOP%	PN	TOP%	PD	TOP%	RD	TOP%	PS	TOP%	PES	TOP%	IPP	TOP%	HP/STAY	TOP%	PP30	TOP%	AOL	TOP%	EGS	TOP%
40,22	0,5	3,07	7	0,81	98	12,65	1	1,59	3	25,61	0,5	1,97	1	-8,02	38	55,43	3	24,84	80	7,55	0,1	5,65	0,1

AVALIAÇÃO ANCP

MGTe	TOP	MP120	TOP	DPN	TOP	DP210	TOP	DP450	TOP	DPE365	TOP	DIPP	TOP	DSTAY	TOP	DSTAY54	TOP	D3P	TOP	DAOL	TOP	DACAB	TOP
24,84	5	2,50	15	1,66	96	13,32	6	23,32	7	1,24	7	-0,34	59	82,32	13	50,26	25	73,22	55	6,36	0,5	0,89	2

AVALIAÇÃO PMGZ

iABCZg	DECA	P%	PM-EM	DECA	PN-ED	DECA	PD-ED	DECA	PS-ED	DECA	PE-365	DECA	IPP	DECA	STAY	DECA	PSN	DECA	AOLg	DECA	ACABg	DECA
29,01	1	0,5	3,07	1	0,81	10	12,64	1	25,61	1	1,26	1	-8,02	4	55,43	1	24,84	8	7,549	1	5,647	1

Prenhe do FORD FIV CAMPARINO. Prev.Parto: 23/03/26.

AVALIAÇÃO VENTRE:

IQG: 34,68 • TOP: 0,5% | iABCZ: 25,88 • DECA: 1 | MGTe: 24,38 • TOP: 5%

LOTE

103

NELORE

INDIVIDUAL

José Humberto Villela Martins

JHVM 24075 CAMPARINO

RG: JHVM 24075 • NASC.: 23/08/2022 • FÊMEA

VÍDEO VÍDEO

CAMPEÃO DA MN x TOALHA FIV DO JHV

FENÔMENO FIV CAMPARINO

DON JUAN FIV CAMPARINO

JHVM 10236 CAMPARINO

BACANA DA MN x JHVM 7038 CAMPARINO

X

REM ARMADOR x RIENA DA BEABISA

ZAPP BEABISA

FAÇANHA CAMPARINO

JHVM 14919 CAMPARINO

JABRIEL FIV DE NAVIRAÍ x JHVM 8121 CAMPARINO

GENÔMICA

PESO: 646 KG

AVALIAÇÃO GENEPLUS

IQGg	TOP%	PM-EM	TOP%	PN	TOP%	PD	TOP%	RD	TOP%	PS	TOP%	PES	TOP%	IPP	TOP%	HP/STAY	TOP%	PP30	TOP%	AOL	TOP%	EGS	TOP%
24,42	5	1,78	22	0,61	91	11,86	2	-0,61	72	21,69	2	1,52	3	-27,12	2	50,23	7	34,04	34	2,79	6	0,71	33

AVALIAÇÃO ANCP

MGTe	TOP	MP120	TOP	DPN	TOP	DP210	TOP	DP450	TOP	DPE365	TOP	DIPP	TOP	DSTAY	TOP	DSTAY54	TOP	D3P	TOP	DAOL	TOP	DACAB	TOP
24,18	5	3,01	10	1,96	98	13,00	6	27,64	3	1,25	7	-0,40	52	82,92	12	71,04	3	82,34	15	3,47	6	-0,30	92

AVALIAÇÃO PMGZ

iABCZg	DECA	P%	PM-EM	DECA	PN-ED	DECA	PD-ED	DECA	PS-ED	DECA	PE-365	DECA	IPP	DECA	STAY	DECA	PSN	DECA	AOLg	DECA	ACABg	DECA
21,71	1	2	1,78	2	0,61	10	11,85	1	21,68	1	1,13	1	-27,12	1	50,23	1	34,04	3	2,789	1	0,706	3

Prenhe do FORD FIV CAMPARINO. Prev.Parto: 22/03/26.

AVALIAÇÃO VENTRE:

IQG: 26,78 • TOP: 3% | iABCZ: 22,23 • DECA: 1 | MGTe: 24,05 • TOP: 5%

LOTE

104

NELORE

INDIVIDUAL

José Humberto Villela Martins

JHVM 25302 FIV CAMPARINO

RG: JHVM 25302 • NASC.: 09/08/2023 • FÊMEA

VÍDEO VÍDEO

FENÔMENO FIV CAMPARINO x JHVM 12458 CAMPARINO

GUERREIRO CAMPARINO

HANGAR FIV CAMPARINO

DANÇARINA FIV CAMPARINO

REM ARMADOR x TRIVELA DO JHV

X

REM DHEEF x BURGUESA DA TRADIÇÃO

DITADOR FIV CAMPARINO

IMA FIV CAMPARINO

GARIMPEIRA CAMPARINO

ZAPP BEABISA x CANDELÁRIA FIV CAMPARINO

GENÔMICA

PESO: 616 KG

AVALIAÇÃO GENEPLUS

IQGg	TOP%	PM-EM	TOP%	PN	TOP%	PD	TOP%	RD	TOP%	PS	TOP%	PES	TOP%	IPP	TOP%	HP/STAY	TOP%	PP30	TOP%	AOL	TOP%	EGS	TOP%
31,82	1	4,95	0,5	0,54	88	11,16	2	0,54	23	24,98	1	1,51	4	-6,67	43	51,76	5	28,44	64	3,52	2	2,91	2

AVALIAÇÃO ANCP

MGTe	TOP	MP120	TOP	DPN	TOP	DP210	TOP	DP450	TOP	DPE365	TOP	DIPP	TOP	DSTAY	TOP	DSTAY54	TOP	D3P	TOP	DAOL	TOP	DACAB	TOP
24,88	4	5,51	1	0,84	73	9,38	15	24,18	6	1,09	9	-0,75	20	87,07	6	59,74	11	83,82	11	3,81	5	0,57	5

AVALIAÇÃO PMGZ

iABCZg	DECA	P%	PM-EM	DECA	PN-ED	DECA	PD-ED	DECA	PS-ED	DECA	PE-365	DECA	IPP	DECA	STAY	DECA	PSN	DECA	AOLg	DECA	ACABg	DECA
24,49	1	1	4,95	1	0,54	9	11,16	1	24,97	1	0,81	1	-6,67	4	51,76	1	28,44	6	3,519	1	2,909	1

Prenhe do ROLEX FIV TERRA BRAVA. Prev.Parto: 23/03/26.

AVALIAÇÃO VENTRE:

IQG: 31,57 • TOP: 1% | iABCZ: 23,63 • DECA: 1 | MGTe: 26,46 • TOP: 3%

LOTE

105

NELORE

INDIVIDUAL

José Humberto Villela Martins

JHVM 24701 FIV CAMPARINO

RG: JHVM 24701 • NASC.: 05/11/2022 • FÊMEA

VÍDEO VÍDEO

REM TORIXORÉU x REM RONDA

REM ARMADOR

FORTE FIV CAMPARINO

JHVM 11330 FIV CAMPARINO

QUARK COL. x TOALHA FIV DO JHV

X

REM ATOLO x REM CALAMED

REM EXTREMADO

ENGRENAGEM FIV CAMPARINO

BURGUESA DA TRADIÇÃO

BITELO DS x OFERTA DA TRADIÇÃO

GENÔMICA

PESO: 650 KG

AVALIAÇÃO GENEPLUS

IQGg	TOP%	PM-EM	TOP%	PN	TOP%	PD	TOP%	RD	TOP%	PS	TOP%	PES	TOP%	IPP	TOP%	HP/STAY	TOP%	PP30	TOP%	AOL	TOP%	EGS	TOP%
28,50	2	3,23	6	0,77	97	15,12	0,5	-0,29	58	28,76	0,5	1,50	4	-20,88	7	48,89	9	45,73	3	3,39	3	0,88	28

AVALIAÇÃO ANCP

MGTe	TOP	MP120	TOP	DPN	TOP	DP210	TOP	DP450	TOP	DPE365	TOP	DIPP	TOP	DSTAY	TOP	DSTAY54	TOP	D3P	TOP	DAOL	TOP	DACAB	TOP
24,96	4	1,81	26	1,91	98	18,70	1	29,18	3	1,11	9	-0,59	33	83,27	12	53,84	18	69,69	69	4,26	3	-0,01	46

AVALIAÇÃO PMGZ

iABCZg	DECA	P%	PM-EM	DECA	PN-ED	DECA	PD-ED	DECA	PS-ED	DECA	PE-365	DECA	IPP	DECA	STAY	DECA	PSN	DECA	AOLg	DECA	ACABg	DECA
25,32	1	0,5	3,23	1	0,77	10	15,11	1	28,76	1	1,26	1	-20,88	1	48,89	1	45,73	1	3,389	1	0,882	3

Prenhe do ILUSTRE FIV CAMPARINO. Prev.Parto: 08/02/26.

AVALIAÇÃO VENTRE:

IQG: 28,46 • TOP: 2% | iABCZ: 24,84 • DECA: 1 | MGTe: 25,14 • TOP: 4%

LOTE

106

NELORE

INDIVIDUAL

José Humberto Villela Martins

JHVM 25663 FIV CAMPARINO

RG: JHVM 25663 • NASC.: 02/09/2023 • FÊMEA

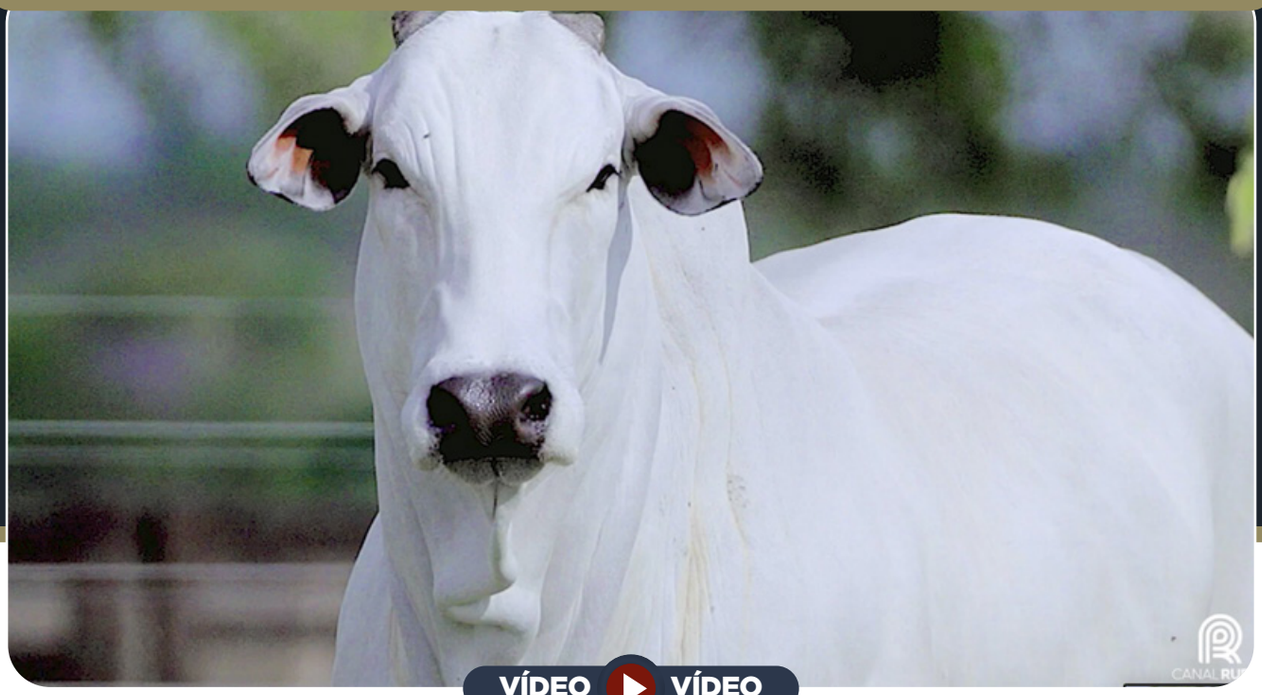

VÍDEO VÍDEO

HUNO DA MN x D1342 DA MN

CAMPEÃO DA MN

TREM BALA FIV DA EAO

64 DA EAO

OPERON DA EAO x ONÇA DA EAO

X

REM ARMADOR x REM ULÍCIA

REM DHEEF

ENCHOVA FIV CAMPARINO

BURGUESA DA TRADIÇÃO

BITELO DS x OFERTA DA TRADIÇÃO

GENÔMICA

PESO: 576 KG

AVALIAÇÃO GENEPLUS

IQGg	TOP%	PM-EM	TOP%	PN	TOP%	PD	TOP%	RD	TOP%	PS	TOP%	PES	TOP%	IPP	TOP%	HP/STAY	TOP%	PP30	TOP%	AOL	TOP%	EGS	TOP%
34,95	0,5	3,49	4	0,54	88	11,95	2	0,13	39	25,59	1	0,36	45	-31,45	1	62,61	0,5	51,07	0,5	4,47	0,5	1,08	23

AVALIAÇÃO ANCP

MGTe	TOP	MP120	TOP	DPN	TOP	DP210	TOP	DP450	TOP	DPE365	TOP	DIPP	TOP	DSTAY	TOP	DSTAY54	TOP	D3P	TOP	DAOL	TOP	DACAB	TOP
25,18	4	1,42	34	1,56	95	14,59	4	31,43	2	0,35	33	-1,13	4	85,12	9	61,22	9	80,42	22	4,48	3	0,00	44

AVALIAÇÃO PMGZ

iABCZg	DECA	P%	PM-EM	DECA	PN-ED	DECA	PD-ED	DECA	PS-ED	DECA	PE-365	DECA	IPP	DECA	STAY	DECA	PSN	DECA	AOLg	DECA	ACABg	DECA
28,98	1	0,5	3,49	1	0,54	10	11,95	1	25,58	1	0,39	3	-31,45	1	62,61	1	51,07	1	4,467	1	1,083	2

Prenhe do 2110 DA JACAMIM. Prev.Parto: 22/04/26.

AVALIAÇÃO VENTRE:

IQG: 25,76 • TOP: 4% | iABCZ: 21,74 • DECA: 1 | MGTe: 21,94 • TOP: 9%

LOTE

107

NELORE

INDIVIDUAL

José Humberto Villela Martins

JHVM 24405 FIV CAMPARINO

RG: JHVM 24405 • NASC.: 28/09/2022 • FÊMEA

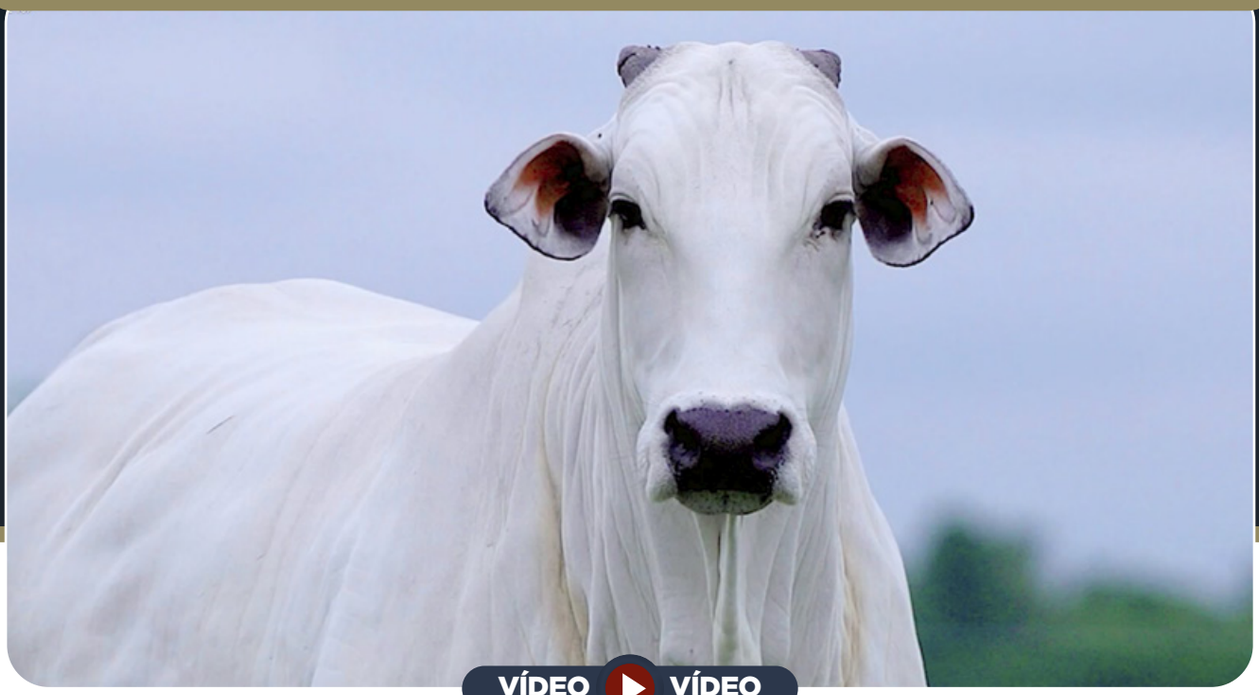

VÍDEO VÍDEO

CAMPEÃO DA MN x JHVM 9862 FIV CAMPARINO

CALIBRE FIV CAMPARINO

VÊNUS FIV DE NAVIRAÍ

NAÇÃO DE NAVIRAÍ

LOKHAN TE DE NAVIRAÍ x FILUSTRIA DE NAVIRAÍ

X

VERNON MAT. x ANDREZA MAT.

CARANDAH MAT.

HONROSA FIV CAMPARINO

CAMPINA FIV CAMPARINO

FENÔMENO FIV CAMPARINO x JHVM 10180 FIV CAMPARINO

GENÔMICA

PESO: 748 KG

AVALIAÇÃO GENEPLUS

IQGg	TOP%	PM-EM	TOP%	PN	TOP%	PD	TOP%	RD	TOP%	PS	TOP%	PES	TOP%	IPP	TOP%	HP/STAY	TOP%	PP30	TOP%	AOL	TOP%	EGS	TOP%
19,94	10	1,13	35	1,62	99	20,70	0,1	-1,15	89	33,94	0,1	1,94	1	-10,24	30	37,14	44	32,45	42	0,55	50	1,91	8

AVALIAÇÃO ANCP

MGTe	TOP	MP120	TOP	DPN	TOP	DP210	TOP	DP450	TOP	DPE365	TOP	DIPP	TOP	DSTAY	TOP	DSTAY54	TOP	D3P	TOP	DAOL	TOP	DACAB	TOP
23,57	6	1,58	31	2,42	100	21,10	0,5	34,32	1	1,53	3	-0,59	33	76,87	23	31,51	85	68,78	72	0,50	42	0,26	14

AVALIAÇÃO PMGZ

iABCZg	DECA	P%	PM-EM	DECA	PN-ED	DECA	PD-ED	DECA	PS-ED	DECA	PE-365	DECA	IPP	DECA	STAY	DECA	PSN	DECA	AOLg	DECA	ACABg	DECA
20,88	1	2	1,13	3	1,62	10	20,69	1	33,93	1	1,32	1	-10,24	3	37,14	4	32,45	4	0,551	5	1,911	1

Prenhe do FORD FIV CAMPARINO. Prev.Parto: 22/03/26.

AVALIAÇÃO VENTRE:

IQG: 24,53 • TOP: 5% | iABCZ: 21,82 • DECA: 1 | MGTe: 23,74 • TOP: 6%

LOTE

108

NELORE

INDIVIDUAL

José Humberto Villela Martins

INSÔNIA CAMPARINO

RG: JHVM 22994 • NASC.: 05/10/2021 • FÊMEA

VÍDEO VÍDEO

REM ARMADOR x RIENA DA BEABISA

ZAPP BEABISA

DAMASCO MAT.

AMBOA MAT.

SHERLOCK MAT. x RAFAH MAT.

X

CAMPEÃO DA MN x TOALHA FIV DO JHV

FENÔMENO FIV CAMPARINO

GALOCHA FIV CAMPARINO

JHVM 11725 FIV CAMPARINO

QUARK COL. x INFLUÊNCIA DE NAVIRAÍ

GENÔMICA

PESO: 616 KG

AVALIAÇÃO GENEPLUS

IQGg	TOP%	PM-EM	TOP%	PN	TOP%	PD	TOP%	RD	TOP%	PS	TOP%	PES	TOP%	IPP	TOP%	HP/STAY	TOP%	PP30	TOP%	AOL	TOP%	EGS	TOP%
19,47	10	1,05	36	0,91	99	10,03	4	-0,08	49	14,09	13	1,40	5	-8,10	38	48,37	10	26,20	74	3,37	3	0,75	31

AVALIAÇÃO ANCP

MGTe	TOP	MP120	TOP	DPN	TOP	DP210	TOP	DP450	TOP	DPE365	TOP	DIPP	TOP	DSTAY	TOP	DSTAY54	TOP	D3P	TOP	DAOL	TOP	DACAB	TOP
24,22	5	3,33	8	1,68	96	13,74	5	19,64	12	1,32	6	-0,44	48	84,99	9	68,06	4	82,94	13	3,50	6	0,39	9

AVALIAÇÃO PMGZ

iABCZg	DECA	P%	PM-EM	DECA	PN-ED	DECA	PD-ED	DECA	PS-ED	DECA	PE-365	DECA	IPP	DECA	STAY	DECA	PSN	DECA	AOLg	DECA	ACABg	DECA
16,88	1	5	1,05	4	0,91	10	10,03	1	14,08	1	1,20	1	-8,10	4	48,37	1	26,20	8	3,367	1	0,748	3

Prenhe do CALIBRE FIV CAMPARINO. Prev.Parto: 09/02/26.

AVALIAÇÃO VENTRE:

IQG: 19,51 • TOP: 10% | iABCZ: 16,23 • DECA: 1 | MGTe: 20,13 • TOP: 12%

LOTE

109

NELORE

INDIVIDUAL

José Humberto Villela Martins

JHVM 23988 FIV CAMPARINO

RG: JHVM 23988 • NASC.: 16/08/2022 • FÊMEA

VÍDEO VÍDEO

REM VOKOLO x MAYA BONSUCESSO

QUARUP BONSUCESSO

ESPARTANO MAT.

BARAVAH MAT.

TORNADO MAT. x SAIHA MAT.

X

FENÔMENO FIV CAMPARINO x JHVM 12458 CAMPARINO

GUERREIRO CAMPARINO

HÉLICE FIV CAMPARINO

ENIGMA FIV CAMPARINO

REM ARMADOR x JHVM 12920 FIV CAMPARINO

GENÔMICA

PESO: 654 KG

AVALIAÇÃO GENEPLUS

IQGg	TOP%	PM-EM	TOP%	PN	TOP%	PD	TOP%	RD	TOP%	PS	TOP%	PES	TOP%	IPP	TOP%	HP/STAY	TOP%	PP30	TOP%	AOL	TOP%	EGS	TOP%
38,31	0,5	3,29	6	-0,02	30	11,82	2	1,12	8	23,96	1	2,26	0,5	-26,09	3	55,04	3	42,08	7	4,38	0,5	4,85	0,1

AVALIAÇÃO ANCP

MGTe	TOP	MP120	TOP	DPN	TOP	DP210	TOP	DP450	TOP	DPE365	TOP	DIPP	TOP	DSTAY	TOP	DSTAY54	TOP	D3P	TOP	DAOL	TOP	DACAB	TOP
26,50	3	3,62	6	0,52	53	14,17	5	27,10	4	1,73	2	-0,61	32	82,76	13	52,14	21	79,39	27	5,12	2	0,52	6

AVALIAÇÃO PMGZ

iABCZg	DECA	P%	PM-EM	DECA	PN-ED	DECA	PD-ED	DECA	PS-ED	DECA	PE-365	DECA	IPP	DECA	STAY	DECA	PSN	DECA	AOLg	DECA	ACABg	DECA
28,57	1	0,5	3,29	1	-0,02	4	11,82	1	23,95	1	1,55	1	-26,09	1	55,04	1	42,08	1	4,379	1	4,849	1

Prenhe do ROLEX FIV TERRA BRAVA. Prev.Parto: 08/02/26.

AVALIAÇÃO VENTRE:

IQG: 34,81 • TOP: 0,5% | iABCZ: 25,67 • DECA: 1 | MGTe: 27,27 • TOP: 2%

LOTE

110

NELORE

INDIVIDUAL

José Humberto Villela Martins

JHVM 24782 CAMPARINO

RG: JHVM 24782 • NASC.: 12/11/2022 • FÊMEA

VÍDEO VÍDEO

REM TORIXORÉU x REM RONDA

REM ARMADOR

FORD FIV CAMPARINO

JHVM 11330 FIV CAMPARINO

QUARK COL. x TOALHA FIV DO JHV

X

B9707 DA MN x INFLUÊNCIA DE NAVIRAÍ

BOENG FIV CAMPARINO

CORDILHEIRA CAMPARINO

THEMA MAT.

MANDARIN MAT. x RATITA MAT.

GENÔMICA

PESO: 596 KG

AVALIAÇÃO GENEPLUS

IQGg	TOP%	PM-EM	TOP%	PN	TOP%	PD	TOP%	RD	TOP%	PS	TOP%	PES	TOP%	IPP	TOP%	HP/STAY	TOP%	PP30	TOP%	AOL	TOP%	EGS	TOP%
23,33	6	4,76	1	-0,13	20	4,81	30	1,22	7	10,78	24	0,14	57	-26,69	3	51,68	5	33,38	37	2,78	6	1,45	15

AVALIAÇÃO ANCP

MGTe	TOP	MP120	TOP	DPN	TOP	DP210	TOP	DP450	TOP	DPE365	TOP	DIPP	TOP	DSTAY	TOP	DSTAY54	TOP	D3P	TOP	DAOL	TOP	DACAB	TOP
20,74	11	3,77	5	-0,40	6	7,05	24	17,59	16	0,71	19	-1,06	5	87,49	5	65,80	6	85,99	6	2,06	17	0,27	14

AVALIAÇÃO PMGZ

iABCZg	DECA	P%	PM-EM	DECA	PN-ED	DECA	PD-ED	DECA	PS-ED	DECA	PE-365	DECA	IPP	DECA	STAY	DECA	PSN	DECA	AOLg	DECA	ACABg	DECA
19,37	1	3	4,76	1	-0,13	3	4,80	3	10,77	2	0,59	2	-26,69	1	51,68	1	33,38	4	2,781	1	1,450	2

Prenhe do COLT FIV EAO. Prev.Parto: 09/02/26.

AVALIAÇÃO VENTRE:

IQG: 32,13 • TOP: 1% | iABCZ: 26,02 • DECA: 1 | MGTe: 22,71 • TOP: 7%

LOTE

111

NELORE

INDIVIDUAL

José Humberto Villela Martins

JHVM 25028 FIV CAMPARINO

RG: JHVM 25028 • NASC.: 06/12/2022 • FÊMEA

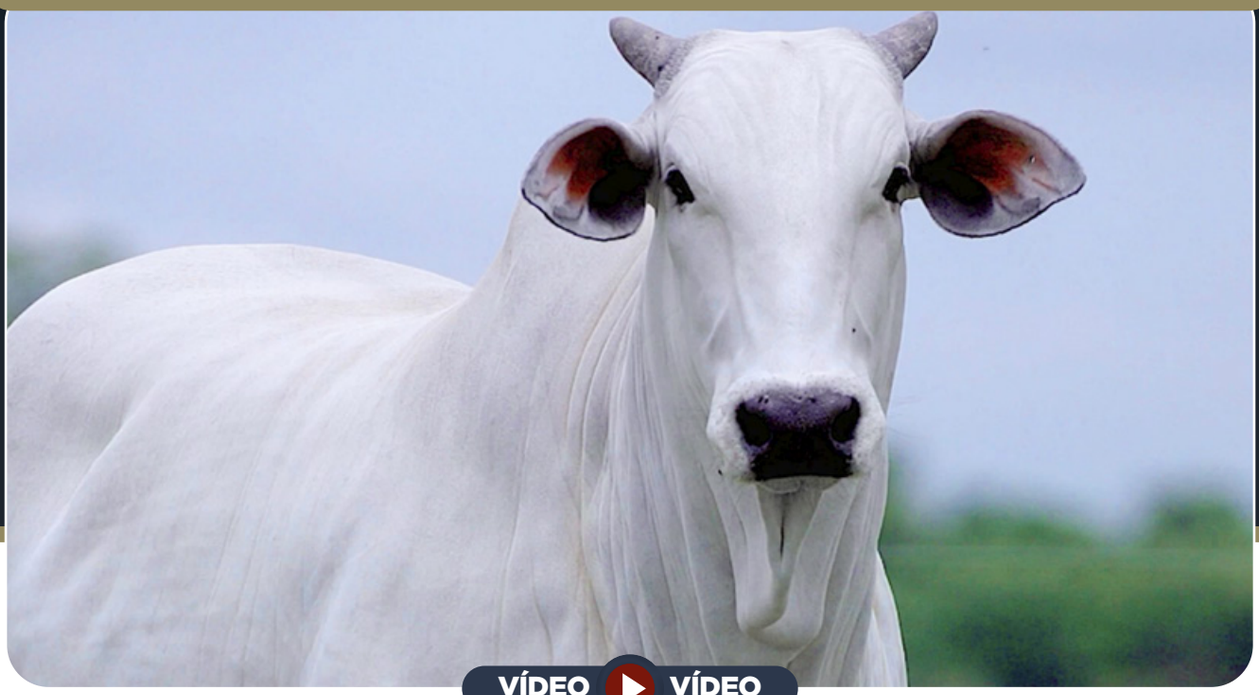

VÍDEO VÍDEO

REM VOKOLO x MAYA BONSUCESSO

QUARUP BONSUCESSO

ATUAL FIV DE NAVIRAÍ

UTOPIA DE NAVIRAÍ

PARU DE NAVIRAÍ x NAVIRAÍ 16177-16

X

CAMPEÃO DA MN x JHVM 9862 FIV CAMPARINO

CALIBRE FIV CAMPARINO

FÁBULA FIV CAMPARINO

JHVM 11331 FIV CAMPARINO

TRUCK DA ALO BRASIL x FIGA TE DE NAVIRAÍ

GENÔMICA

PESO: 676 KG

AVALIAÇÃO GENEPLUS

IQGg	TOP%	PM-EM	TOP%	PN	TOP%	PD	TOP%	RD	TOP%	PS	TOP%	PES	TOP%	IPP	TOP%	HP/STAY	TOP%	PP30	TOP%	AOL	TOP%	EGS	TOP%
33,02	1	3,24	6	0,61	92	12,20	2	0,31	32	24,15	1	2,53	0,1	-25,89	3	60,24	1	37,75	18	1,98	16	1,75	10

AVALIAÇÃO ANCP

MGTe	TOP	MP120	TOP	DPN	TOP	DP210	TOP	DP450	TOP	DPE365	TOP	DIPP	TOP	DSTAY	TOP	DSTAY54	TOP	D3P	TOP	DAOL	TOP	DACAB	TOP
23,98	6	1,43	34	0,50	51	15,86	3	25,57	5	2,11	0,5	-0,71	23	87,32	6	63,38	7	75,55	45	1,88	19	0,37	10

AVALIAÇÃO PMGZ

iABCZg	DECA	P%	PM-EM	DECA	PN-ED	DECA	PD-ED	DECA	PS-ED	DECA	PE-365	DECA	IPP	DECA	STAY	DECA	PSN	DECA	AOLg	DECA	ACABg	DECA
28,33	1	0,5	3,24	1	0,61	10	12,19	1	24,15	1	1,73	1	-25,89	1	60,24	1	37,75	2	1,978	2	1,746	1

Prenhe do B4549 FIV DA EAO. Prev.Parto: 22/03/26.

AVALIAÇÃO VENTRE:

IQG: 37,55 • TOP: 0,5% | iABCZ: 28,63 • DECA: 1 | MGTe: 25,12 • TOP: 4%

LOTE

112

NELORE

INDIVIDUAL

José Humberto Villela Martins

JHVM 25178 CAMPARINO

RG: JHVM 25178 • NASC.: 15/04/2023 • FÊMEA

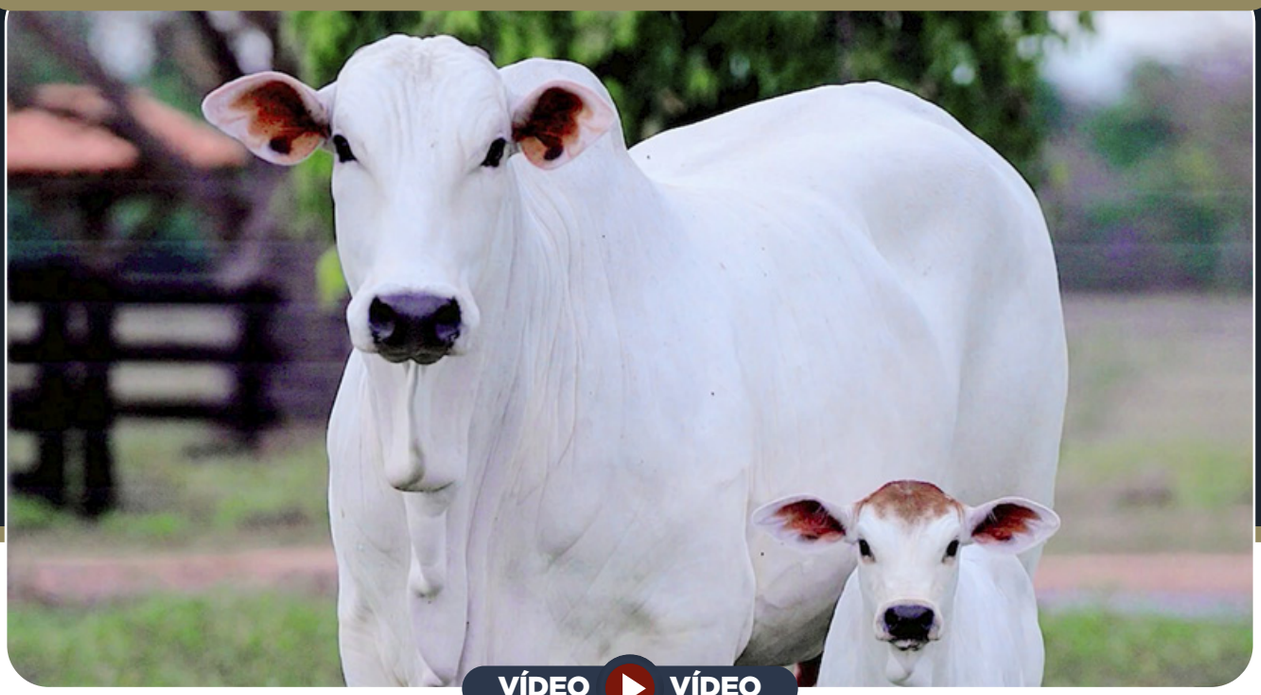

VÍDEO VÍDEO

REM TORIXORÉU x REM RONDA

REM ARMADOR

FORD FIV CAMPARINO

JHVM 11330 FIV CAMPARINO

QUARK COL. x TOALHA FIV DO JHV

X

CAMPEÃO DA MN x JHVM 9862 FIV CAMPARINO

CALIBRE FIV CAMPARINO

FIVELA FIV CAMPARINO

BALADA FIV CAMPARINO

SHERLOCK MAT. x TRIVELA DO JHV

GENÔMICA

PESO: 614 KG

AVALIAÇÃO GENEPLUS

IQGg	TOP%	PM-EM	TOP%	PN	TOP%	PD	TOP%	RD	TOP%	PS	TOP%	PES	TOP%	IPP	TOP%	HP/STAY	TOP%	PP30	TOP%	AOL	TOP%	EGS	TOP%
35,04	0,5	2,03	18	-0,44	4	5,09	27	1,48	4	14,84	11	2,28	0,5	-22,39	6	62,76	0,5	41,22	9	4,49	0,5	1,13	22

AVALIAÇÃO ANCP

MGTe	TOP	MP120	TOP	DPN	TOP	DP210	TOP	DP450	TOP	DPE365	TOP	DIPP	TOP	DSTAY	TOP	DSTAY54	TOP	D3P	TOP	DAOL	TOP	DACAB	TOP
23,99	6	2,17	20	-0,75	2	8,77	17	17,78	15	2,00	1	-1,01	7	95,30	0,1	83,17	0,5	83,68	11	4,27	3	0,19	18

AVALIAÇÃO PMGZ

iABCZg	DECA	P%	PM-EM	DECA	PN-ED	DECA	PD-ED	DECA	PS-ED	DECA	PE-365	DECA	IPP	DECA	STAY	DECA	PSN	DECA	AOLg	DECA	ACABg	DECA
24,55	1	1	2,03	2	-0,44	1	5,09	3	14,83	1	1,95	1	-22,39	1	62,76	1	41,22	1	4,488	1	1,130	2

Parida de macho (JHVM 31350) do COLT FIV DA EAO desde 27/10/25.

AVALIAÇÃO CRIA:

IQG: 31,48 • TOP: 1% | iABCZ: 23,54 • DECA: 1 | MGTe: 21,18 • TOP: 10%

LOTE

113

NELORE

INDIVIDUAL

José Humberto Villela Martins

JHVM 25694 FIV CAMPARINO

RG: JHVM 25694 • NASC.: 11/09/2023 • FÊMEA

VÍDEO VÍDEO

NEHRU MAT. x C7894 DA MN

GHETO FIV DA EUROPA

1961 FIV PHOC

REM VARUNAKA

REM RICKET x REM TURPILA

X

REM ARMADOR x JHVM 9868 FIV CAMPARINO

GALÁTICO FIV CAMPARINO

IGÊNUA FIV CAMPARINO

BALADA FIV CAMPARINO

SHERLOCK MAT. x TRIVELA DO JHV

GENÔMICA

PESO: 548 KG

AVALIAÇÃO GENEPLUS

IQGg	TOP%	PM-EM	TOP%	PN	TOP%	PD	TOP%	RD	TOP%	PS	TOP%	PES	TOP%	IPP	TOP%	HP/STAY	TOP%	PP30	TOP%	AOL	TOP%	EGS	TOP%
30,20	2	3,38	5	0,80	98	12,94	1	0,19	37	24,27	1	2,12	0,5	-11,24	27	49,68	8	42,61	6	3,72	2	2,89	2

AVALIAÇÃO ANCP

MGTe	TOP	MP120	TOP	DPN	TOP	DP210	TOP	DP450	TOP	DPE365	TOP	DIPP	TOP	DSTAY	TOP	DSTAY54	TOP	D3P	TOP	DAOL	TOP	DACAB	TOP
25,94	3	3,68	6	1,59	95	16,04	3	28,30	3	1,87	2	-0,31	62	83,25	12	60,93	10	76,99	38	4,18	3	-0,25	87

AVALIAÇÃO PMGZ

iABCZg	DECA	P%	PM-EM	DECA	PN-ED	DECA	PD-ED	DECA	PS-ED	DECA	PE-365	DECA	IPP	DECA	STAY	DECA	PSN	DECA	AOLg	DECA	ACABg	DECA
24,31	1	1	3,37	1	0,80	10	12,93	1	24,26	1	1,40	1	-11,24	3	49,68	1	42,61	1	3,720	1	2,888	1

Prenhe do ILUSTRE FIV CAMPARINO. Prev.Parto: 09/02/26.

AVALIAÇÃO VENTRE:

IQG: 29,31 • TOP: 2% | iABCZ: 24,34 • DECA: 1 | MGTe: 25,63 • TOP: 4%

LOTE

114

NELORE

INDIVIDUAL

José Humberto Villela Martins

JHVM 26299 FIV CAMPARINO

RG: JHVM 26299 • NASC.: 20/10/2023 • FÊMEA

VÍDEO VÍDEO

FENÔMENO FIV CAMPARINO x JHVM 12458 CAMPARINO

GUERREIRO CAMPARINO

HAVAÍ FIV CAMPARINO

DANÇARINA FIV CAMPARINO

REM ARMADOR x TRIVELA DO JHV

X

REM ATOLO x REM CALAMED

REM EXTREMADO

ENGRENAGEM FIV CAMPARINO

BURGUESA DA TRADIÇÃO

BITELO DS x OFERTA DA TRADIÇÃO

GENÔMICA

PESO: 542 KG

AVALIAÇÃO GENEPLUS

IQGg	TOP%	PM-EM	TOP%	PN	TOP%	PD	TOP%	RD	TOP%	PS	TOP%	PES	TOP%	IPP	TOP%	HP/STAY	TOP%	PP30	TOP%	AOL	TOP%	EGS	TOP%
42,94	0,1	-0,03	61	0,67	94	13,82	0,5	-0,13	51	29,71	0,5	2,79	0,1	-12,80	23	67,82	0,1	39,40	13	5,19	0,1	4,47	0,1

AVALIAÇÃO ANCP

MGTe	TOP	MP120	TOP	DPN	TOP	DP210	TOP	DP450	TOP	DPE365	TOP	DIPP	TOP	DSTAY	TOP	DSTAY54	TOP	D3P	TOP	DAOL	TOP	DACAB	TOP
25,79	4	0,81	50	1,08	84	14,66	4	28,77	3	1,95	1	-0,70	24	88,66	4	62,21	8	72,89	57	4,74	2	0,71	3

AVALIAÇÃO PMGZ

iABCZg	DECA	P%	PM-EM	DECA	PN-ED	DECA	PD-ED	DECA	PS-ED	DECA	PE-365	DECA	IPP	DECA	STAY	DECA	PSN	DECA	AOLg	DECA	ACABg	DECA
32,84	1	0,1	-0,03	6	0,67	10	13,82	1	29,71	1	2,38	1	-12,80	2	67,82	1	39,40	1	5,187	1	4,474	1

Prenhe do ROLEX FIV TERRA BRAVA. Prev.Parto: 23/03/26.

AVALIAÇÃO VENTRE:

IQG: 37,13 • TOP: 0,5% | iABCZ: 27,8 • DECA: 1 | MGTe: 26,91 • TOP: 3%

LOTE

115

NELORE

INDIVIDUAL

José Humberto Villela Martins

FIFA FIV CAMPARINO

RG: JHVM 18465 • NASC.: 14/08/2019 • FÊMEA

VÍDEO VÍDEO

HUNO DA MN x D1342 DA MN

CAMPEÃO DA MN

CALIBRE FIV CAMPARINO

JHVM 9862 FIV CAMPARINO

QUARK COL. x OLIMPÍADA DO JHV

X

REM ARMADOR x REM VETH

REM DIABLU

CINTONIA FIV CAMPARINO

JHVM 12683 FIV CAMPARINO

EXTREMO DA GREN. x TRIVELA FIV DO JHV

GENÔMICA

PESO: 688 KG

AVALIAÇÃO GENEPLUS

IQGg	TOP%	PM-EM	TOP%	PN	TOP%	PD	TOP%	RD	TOP%	PS	TOP%	PES	TOP%	IPP	TOP%	HP/STAY	TOP%	PP30	TOP%	AOL	TOP%	EGS	TOP%
23,33	6	3,34	5	-0,10	23	3,49	41	1,86	2	10,59	24	1,65	2	-16,09	15	46,47	14	42,11	7	2,34	11	3,64	0,5

AVALIAÇÃO ANCP

MGTe	TOP	MP120	TOP	DPN	TOP	DP210	TOP	DP450	TOP	DPE365	TOP	DIPP	TOP	DSTAY	TOP	DSTAY54	TOP	D3P	TOP	DAOL	TOP	DACAB	TOP
16,41	21	1,68	29	0,39	44	4,72	38	11,06	33	1,88	1	-0,92	10	78,74	20	44,14	42	78,01	33	2,22	15	0,46	7

AVALIAÇÃO PMGZ

iABCZg	DECA	P%	PM-EM	DECA	PN-ED	DECA	PD-ED	DECA	PS-ED	DECA	PE-365	DECA	IPP	DECA	STAY	DECA	PSN	DECA	AOLg	DECA	ACABg	DECA
16,73	1	6	3,34	1	-0,10	3	3,49	4	10,59	2	1,57	1	-16,09	2	46,47	1	42,11	1	2,339	1	3,637	1

Prenhe do HANDI MAT. Prev.Parto: 09/02/26.

AVALIAÇÃO VENTRE:

IQG: 39,42 • TOP: 0,5% | iABCZ: 28,17 • DECA: 1 | MGTe: 23,03 • TOP: 7%

LOTE

116

NELORE

INDIVIDUAL

José Humberto Villela Martins

HECUBA FIV CAMPARINO

RG: JHVM 21812 • NASC.: 13/12/2020 • FÊMEA

VÍDEO VÍDEO

REM ARMADOR x PARMA MAT.

VERNON MAT.

CARANDAH MAT.

ANDREZA MAT.

SAIGON MAT. x TRILHA MAT.

X

B4853 DA MN x B6162 DA MN

B9707 DA MN

JHVM 11557 FIV CAMPARINO

BENZIDINA DA SM

RAMBO DA MN x SÍNTESE DA SM

GENÔMICA

PESO: 894 KG

AVALIAÇÃO GENEPLUS

IQGg	TOP%	PM-EM	TOP%	PN	TOP%	PD	TOP%	RD	TOP%	PS	TOP%	PES	TOP%	IPP	TOP%	HP/STAY	TOP%	PP30	TOP%	AOL	TOP%	EGS	TOP%
12,18	26	1,23	33	1,26	99	16,96	0,1	-2,02	99	24,62	1	0,67	27	-7,23	41	34,75	54	25,93	76	1,88	18	0,83	29

AVALIAÇÃO ANCP

MGTe	TOP	MP120	TOP	DPN	TOP	DP210	TOP	DP450	TOP	DPE365	TOP	DIPP	TOP	DSTAY	TOP	DSTAY54	TOP	D3P	TOP	DAOL	TOP	DACAB	TOP
20,29	12	0,13	70	2,25	99	17,75	2	25,77	5	0,04	56	-0,33	60	82,82	12	40,59	55	70,50	66	1,39	25	-0,37	96

AVALIAÇÃO PMGZ

iABCZg	DECA	P%	PM-EM	DECA	PN-ED	DECA	PD-ED	DECA	PS-ED	DECA	PE-365	DECA	IPP	DECA	STAY	DECA	PSN	DECA	AOLg	DECA	ACABg	DECA
15,66	1	7	1,23	3	1,26	10	16,95	1	24,62	1	0,63	2	-7,22	4	34,75	5	25,93	8	1,874	2	0,834	3

Prenhe do IMPETO FIV CAMPARINO. Prev.Parto: 09/02/26.

AVALIAÇÃO VENTRE:

IQG: 23,35 • TOP: 6% | iABCZ: 21,08 • DECA: 1 | MGTe: 22,92 • TOP: 7%

LOTE

117

NELORE

INDIVIDUAL

José Humberto Villela Martins

INVICTA FIV CAMPARINO

RG: JHVM 23178 • NASC.: 20/10/2021 • FÊMEA

VÍDEO VÍDEO

REM ARMADOR x RIENA DA BEABISA

ZAPP BEABISA

DAMASCO MAT.

AMBOA MAT.

SHERLOCK MAT. x RAFAH MAT.

X

CAMPEÃO DA MN x TOALHA FIV DO JHV

FENÔMENO FIV CAMPARINO

FLORENSA FIV CAMPARINO

JHVM 9862 FIV CAMPARINO

QUARK COL. x OLIMPÍADA DO JHV

GENÔMICA

PESO: 578 KG

AVALIAÇÃO GENEPLUS

IQGg	TOP%	PM-EM	TOP%	PN	TOP%	PD	TOP%	RD	TOP%	PS	TOP%	PES	TOP%	IPP	TOP%	HP/STAY	TOP%	PP30	TOP%	AOL	TOP%	EGS	TOP%
24,44	5	4,87	1	0,41	78	3,94	37	2,72	0,1	9,24	30	2,07	0,5	-17,59	12	46,46	14	23,39	85	3,34	3	1,28	18

AVALIAÇÃO ANCP

MGTe	TOP	MP120	TOP	DPN	TOP	DP210	TOP	DP450	TOP	DPE365	TOP	DIPP	TOP	DSTAY	TOP	DSTAY54	TOP	D3P	TOP	DAOL	TOP	DACAB	TOP
19,95	12	5,53	1	1,07	84	6,22	29	11,21	33	1,48	4	-0,88	12	82,34	13	59,90	11	84,77	8	2,56	12	0,30	12

AVALIAÇÃO PMGZ

iABCZg	DECA	P%	PM-EM	DECA	PN-ED	DECA	PD-ED	DECA	PS-ED	DECA	PE-365	DECA	IPP	DECA	STAY	DECA	PSN	DECA	AOLg	DECA	ACABg	DECA
17,17	1	5	4,87	1	0,41	9	3,94	3	9,23	3	1,63	1	-17,59	1	46,46	1	23,39	9	3,334	1	1,280	2

Prenhe do COLT FIV EAO. Prev.Parto: 09/02/26.

AVALIAÇÃO VENTRE:

IQG: 26,17 • TOP: 4% | iABCZ: 19,85 • DECA: 1 | MGTe: 22,44 • TOP: 8%

LOTE

118

NELORE

INDIVIDUAL

José Humberto Villela Martins

JHVM 23748 FIV CAMPARINO

RG: JHVM 23748 • NASC.: 03/08/2022 • FÊMEA

VÍDEO VÍDEO

REM TORIXORÉU x REM RONDA

REM ARMADOR

FEDERAL FIV CAMPARINO

BRISA FIV CAMPARINO

LOKHAN TE DE NAVIRAÍ x JHVM 10504 FIV CAMPARINO

X

REM ATOLO x REM CALAMED

REM EXTREMADO

ESCRITA CAMPARINO

JHVM 13864 FIV CAMPARINO

BOENG FIV CAMPARINO x JHVM 9868 FIV CAMPARINO

GENÔMICA

PESO: 618 KG

AVALIAÇÃO GENEPLUS

IQGg	TOP%	PM-EM	TOP%	PN	TOP%	PD	TOP%	RD	TOP%	PS	TOP%	PES	TOP%	IPP	TOP%	HP/STAY	TOP%	PP30	TOP%	AOL	TOP%	EGS	TOP%
24,79	4	4,07	2	0,26	63	11,74	2	0,25	34	19,25	4	1,63	2	-29,84	1	52,15	5	52,30	0,5	0,59	49	1,25	19

AVALIAÇÃO ANCP

MGTe	TOP	MP120	TOP	DPN	TOP	DP210	TOP	DP450	TOP	DPE365	TOP	DIPP	TOP	DSTAY	TOP	DSTAY54	TOP	D3P	TOP	DAOL	TOP	DACAB	TOP
23,59	6	2,72	13	1,18	87	14,55	4	24,90	5	1,65	3	-1,29	2	82,59	13	76,33	1	88,36	3	0,37	45	0,15	21

AVALIAÇÃO PMGZ

iABCZg	DECA	P%	PM-EM	DECA	PN-ED	DECA	PD-ED	DECA	PS-ED	DECA	PE-365	DECA	IPP	DECA	STAY	DECA	PSN	DECA	AOLg	DECA	ACABg	DECA
23,08	1	1	4,07	1	0,26	7	11,74	1	19,24	1	1,33	1	-29,83	1	52,15	1	52,30	1	0,587	5	1,255	2

Prenhe do B4549 FIV DA EAO. Prev.Parto: 13/06/26.

AVALIAÇÃO VENTRE:

IQG: 33,43 • TOP: 1% | iABCZ: 26 • DECA: 1 | MGTe: 24,93 • TOP: 4%

LOTE

119

NELORE

INDIVIDUAL

José Humberto Villela Martins

JHVM 23835 FIV CAMPARINO

RG: JHVM 23835 • NASC.: 10/08/2022 • FÊMEA

VÍDEO VÍDEO

CAMPEÃO DA MN x TOALHA FIV DO JHV

FENÔMENO FIV CAMPARINO

DON JUAN FIV CAMPARINO

JHVM 10236 CAMPARINO

BACANA DA MN x JHVM 7038 CAMPARINO

X

REM TORIXORÉU x REM RONDA

REM ARMADOR

DANÇARINA FIV CAMPARINO

TRIVELA DO JHV

QUARK COL. x FIGA TE DE NAVIRAÍ

GENÔMICA

PESO: 644 KG

AVALIAÇÃO GENEPLUS

IQGg	TOP%	PM-EM	TOP%	PN	TOP%	PD	TOP%	RD	TOP%	PS	TOP%	PES	TOP%	IPP	TOP%	HP/STAY	TOP%	PP30	TOP%	AOL	TOP%	EGS	TOP%
25,59	4	4,34	2	0,58	90	7,75	11	0,54	23	14,10	13	1,57	3	-18,66	10	55,72	2	38,55	16	1,02	37	2,04	7

AVALIAÇÃO ANCP

MGTe	TOP	MP120	TOP	DPN	TOP	DP210	TOP	DP450	TOP	DPE365	TOP	DIPP	TOP	DSTAY	TOP	DSTAY54	TOP	D3P	TOP	DAOL	TOP	DACAB	TOP
19,11	14	5,27	2	1,05	83	11,22	10	17,30	16	1,43	4	-0,65	28	87,58	5	67,27	5	63,37	87	1,45	24	-0,17	77

AVALIAÇÃO PMGZ

iABCZg	DECA	P%	PM-EM	DECA	PN-ED	DECA	PD-ED	DECA	PS-ED	DECA	PE-365	DECA	IPP	DECA	STAY	DECA	PSN	DECA	AOLg	DECA	ACABg	DECA
21,37	1	2	4,33	1	0,58	10	7,75	1	14,10	1	1,02	1	-18,66	1	55,72	1	38,55	2	1,021	4	2,035	1

Prenhe do HANDI MAT. Prev.Parto: 09/02/26.

AVALIAÇÃO VENTRE:

IQG: 40,55 • TOP: 0,1% | iABCZ: 30,49 • DECA: 1 | MGTe: 24,38 • TOP: 5%

LOTE

120

NELORE

INDIVIDUAL

José Humberto Villela Martins

JHVM 24390 FIV CAMPARINO

RG: JHVM 24390 • NASC.: 27/09/2022 • FÊMEA

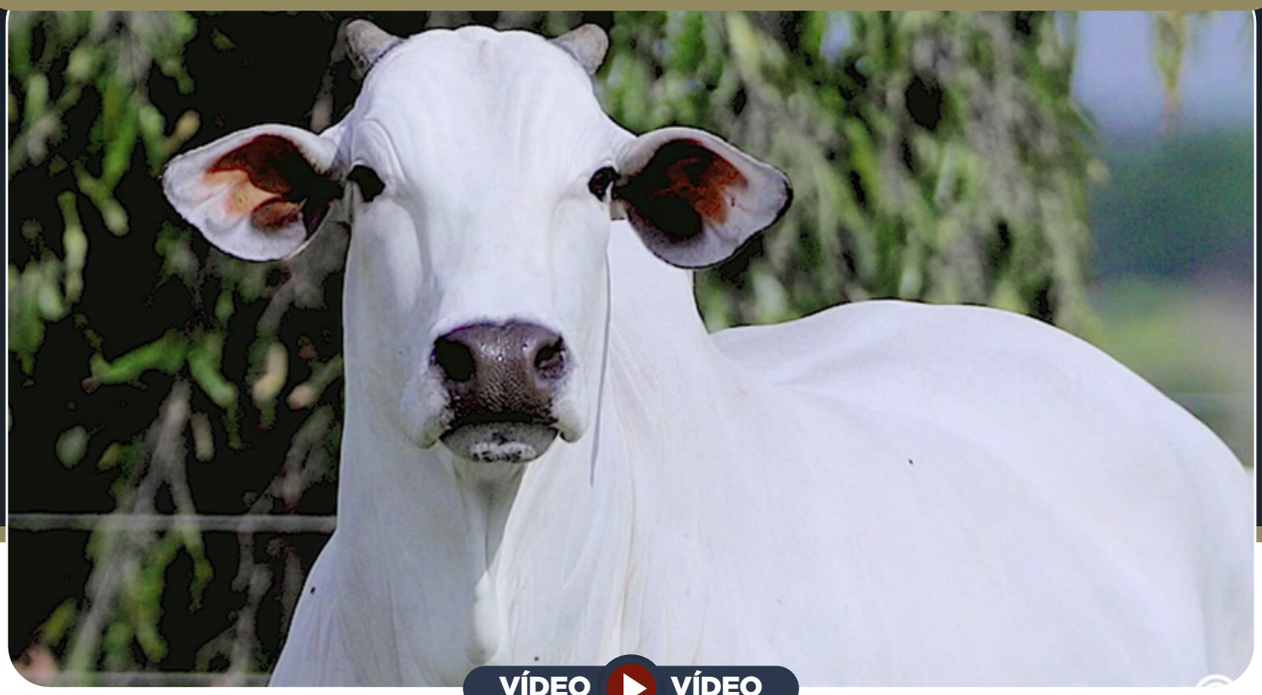

VÍDEO VÍDEO

REM TORIXORÉU x REM RONDA

REM ARMADOR

FOLDER FIV CAMPARINO

BURGUESA DA TRADIÇÃO

BITELO DS x OFERTA DA TRADIÇÃO

X

VERNON MAT. x ANDREZA MAT.

CARANDAH MAT.

HORA FIV CAMPARINO

CAMPINA FIV CAMPARINO

FENÔMENO FIV CAMPARINO x JHVM 10180 FIV CAMPARINO

GENÔMICA

PESO: 644 KG

AVALIAÇÃO GENEPLUS

IQGg	TOP%	PM-EM	TOP%	PN	TOP%	PD	TOP%	RD	TOP%	PS	TOP%	PES	TOP%	IPP	TOP%	HP/STAY	TOP%	PP30	TOP%	AOL	TOP%	EGS	TOP%
30,04	2	0,62	46	0,41	78	11,89	2	-0,22	55	19,46	4	1,20	8	-1,06	63	58,58	1	34,78	30	5,41	0,1	1,52	14

AVALIAÇÃO ANCP

MGTe	TOP	MP120	TOP	DPN	TOP	DP210	TOP	DP450	TOP	DPE365	TOP	DIPP	TOP	DSTAY	TOP	DSTAY54	TOP	D3P	TOP	DAOL	TOP	DACAB	TOP
23,26	7	0,62	56	0,79	70	13,56	5	23,83	6	1,20	7	-0,65	28	80,68	16	53,78	18	77,04	38	4,96	2	0,47	7

AVALIAÇÃO PMGZ

iABCZg	DECA	P%	PM-EM	DECA	PN-ED	DECA	PD-ED	DECA	PS-ED	DECA	PE-365	DECA	IPP	DECA	STAY	DECA	PSN	DECA	AOLg	DECA	ACABg	DECA
22,96	1	1	0,62	5	0,41	9	11,89	1	19,45	1	1,17	1	-1,06	6	58,58	1	34,78	3	5,409	1	1,516	2

Prenhe do LAND ROVER DA XARAÉS. Prev.Parto: 08/02/26.

AVALIAÇÃO VENTRE:

IQG: 42,25 • TOP: 0,1% | iABCZ: 33,92 • DECA: 1 | MGTe: 30,11 • TOP: 1%

LOTE

121

NELORE

INDIVIDUAL

José Humberto Villela Martins

JHVM 24675 FIV CAMPARINO

RG: JHVM 24675 • NASC.: 03/11/2022 • FÊMEA

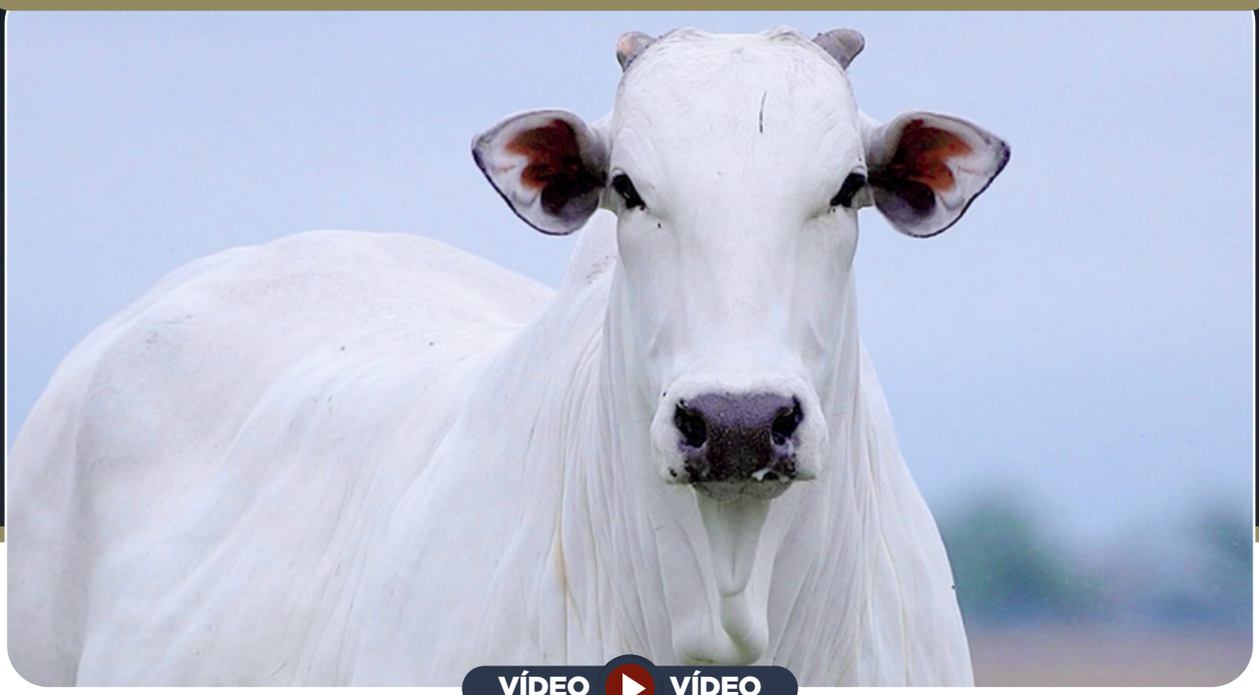

VÍDEO VÍDEO

FENÔMENO FIV CAMPARINO x JHVM 12458 CAMPARINO

GUERREIRO CAMPARINO

HIERRO FIV CAMPARINO

CARAVELA FIV CAMPARINO

REM ARMADOR x JHVM 11308 FIV CAMPARINO

X

NEHRU MAT. x POLIANA MAT.

SHERLOCK MAT.

BALADA FIV CAMPARINO

TRIVELA DO JHV

QUARK COL. x FIGA TE DE NAVIRAÍ

GENÔMICA

PESO: 662 KG

AVALIAÇÃO GENEPLUS

IQGg	TOP%	PM-EM	TOP%	PN	TOP%	PD	TOP%	RD	TOP%	PS	TOP%	PES	TOP%	IPP	TOP%	HP/STAY	TOP%	PP30	TOP%	AOL	TOP%	EGS	TOP%
27,73	3	2,33	14	0,36	73	11,16	2	0,11	40	27,24	0,5	2,87	0,1	-24,00	4	39,94	33	41,31	8	1,94	17	3,96	0,5

AVALIAÇÃO ANCP

MGTe	TOP	MP120	TOP	DPN	TOP	DP210	TOP	DP450	TOP	DPE365	TOP	DIPP	TOP	DSTAY	TOP	DSTAY54	TOP	D3P	TOP	DAOL	TOP	DACAB	TOP
23,88	6	-0,27	81	1,65	96	16,32	2	27,00	4	2,11	0,5	-1,07	5	78,65	20	63,59	7	85,54	7	1,84	19	0,26	14

AVALIAÇÃO PMGZ

iABCZg	DECA	P%	PM-EM	DECA	PN-ED	DECA	PD-ED	DECA	PS-ED	DECA	PE-365	DECA	IPP	DECA	STAY	DECA	PSN	DECA	AOLg	DECA	ACABg	DECA
21,86	1	2	2,33	2	0,36	8	11,15	1	27,23	1	2,13	1	-24,00	1	39,94	3	41,31	1	1,942	2	3,960	1

Prenhe do ROLEX FIV TERRA BRAVA. Prev.Parto: 09/02/26.

AVALIAÇÃO VENTRE:

IQG: 29,52 • TOP: 2% | iABCZ: 22,31 • DECA: 1 | MGTe: 25,96 • TOP: 3%

LOTE

122

NELORE

INDIVIDUAL

José Humberto Villela Martins

JHVM 25275 FIV CAMPARINO

RG: **JHVM 25275** • NASC.: **06/08/2023** • FÊMEA

VÍDEO VÍDEO

FENÔMENO FIV CAMPARINO x JHVM 12458 CAMPARINO

GUERREIRO CAMPARINO

HAVAÍ FIV CAMPARINO

DANÇARINA FIV CAMPARINO

REM ARMADOR x TRIVELA DO JHV

X

REM ARMADOR x B4987 FIV DA S.NICE

COMBOIO FIV DA S.NICE

ILUSTRA CAMPARINO

FIFA FIV CAMPARINO

CALIBRE FIV CAMPARINO x CINTONIA FIV CAMPARINO

GENÔMICA

PESO: 546 KG

AVALIAÇÃO GENEPLUS

IQGg	TOP%	PM-EM	TOP%	PN	TOP%	PD	TOP%	RD	TOP%	PS	TOP%	PES	TOP%	IPP	TOP%	HP/STAY	TOP%	PP30	TOP%	AOL	TOP%	EGS	TOP%
33,12	1	3,39	5	0,62	92	11,54	2	0,81	15	18,80	5	2,19	0,5	-22,28	6	53,99	3	35,11	29	5,87	0,1	3,02	2

AVALIAÇÃO ANCP

MGTe	TOP	MP120	TOP	DPN	TOP	DP210	TOP	DP450	TOP	DPE365	TOP	DIPP	TOP	DSTAY	TOP	DSTAY54	TOP	D3P	TOP	DAOL	TOP	DACAB	TOP
20,42	11	1,73	28	0,56	56	9,86	13	18,66	14	1,71	2	-0,67	26	77,66	22	37,73	65	69,08	71	5,49	1	0,50	7

Prenhe do GIBSON FIV GUADALUPE. Prev.Parto: 23/03/26.

AVALIAÇÃO VENTRE:

IQG: 41,83 • TOP: 0,1% | iABCZ: 17,79 • DECA: 1 | MGTe: 26 • TOP: 3%

LOTE

123

NELORE

INDIVIDUAL

José Humberto Villela Martins

JHVM 26321 FIV CAMPARINO

RG: JHVM 26321 • NASC.: 21/10/2023 • FÊMEA

VÍDEO VÍDEO

FENÔMENO FIV CAMPARINO x JHVM 12458 CAMPARINO

GUERREIRO CAMPARINO

HAVAÍ FIV CAMPARINO

DANÇARINA FIV CAMPARINO

REM ARMADOR x TRIVELA DO JHV

X

REM SABIÁ x REM TAKODA

REM ATOLO

GALÁXIA FIV CAMPARINO

BURGUESA DA TRADIÇÃO

BITELO DS x OFERTA DA TRADIÇÃO

GENÔMICA

PESO: 576 KG

AVALIAÇÃO GENEPLUS

IQGg	TOP%	PM-EM	TOP%	PN	TOP%	PD	TOP%	RD	TOP%	PS	TOP%	PES	TOP%	IPP	TOP%	HP/STAY	TOP%	PP30	TOP%	AOL	TOP%	EGS	TOP%
35,14	0,5	-0,16	63	0,62	92	15,44	0,1	-1,02	85	27,41	0,5	2,77	0,1	-9,15	34	54,11	3	33,50	37	6,71	0,1	4,12	0,1

AVALIAÇÃO ANCP

MGTe	TOP	MP120	TOP	DPN	TOP	DP210	TOP	DP450	TOP	DPE365	TOP	DIPP	TOP	DSTAY	TOP	DSTAY54	TOP	D3P	TOP	DAOL	TOP	DACAB	TOP
26,45	3	1,80	26	1,03	82	13,52	5	30,13	2	2,15	0,5	-0,45	47	86,00	7	58,14	13	74,41	50	5,99	0,5	0,26	14

AVALIAÇÃO PMGZ

iABCZg	DECA	P%	PM-EM	DECA	PN-ED	DECA	PD-ED	DECA	PS-ED	DECA	PE-365	DECA	IPP	DECA	STAY	DECA	PSN	DECA	AOLg	DECA	ACABg	DECA
27,50	1	0,5	-0,16	6	0,62	10	15,44	1	27,41	1	1,94	1	-9,15	3	54,11	1	33,50	4	6,713	1	4,115	1

Prenhe do ORIGINAL KATISPERA. Prev.Parto: 09/02/26.

AVALIAÇÃO VENTRE:

IQG: 42,48 • TOP: 0,1% | iABCZ: 32,22 • DECA: 1 | MGTe: 27,7 • TOP: 2%

LOTE

124

NELORE

INDIVIDUAL

José Humberto Villela Martins

JHVM 26478 CAMPARINO

RG: JHVM 26478 • NASC.: 11/11/2023 • FÊMEA

VÍDEO VÍDEO

FENÔMENO FIV CAMPARINO x JHVM 12458 CAMPARINO

GUERREIRO CAMPARINO

HAVAÍ FIV CAMPARINO

DANÇARINA FIV CAMPARINO

REM ARMADOR x TRIVELA DO JHV

X

HUNO DA MN x D1342 DA MN

CAMPEÃO DA MN

JHVM 12451 FIV CAMPARINO

JHVM 8545 CAMPARINO

PROVADOR IZ x FEIRA FIV DE NAVIRAÍ

GENÔMICA

PESO: 548 KG

AVALIAÇÃO GENEPLUS

IQGg	TOP%	PM-EM	TOP%	PN	TOP%	PD	TOP%	RD	TOP%	PS	TOP%	PES	TOP%	IPP	TOP%	HP/STAY	TOP%	PP30	TOP%	AOL	TOP%	EGS	TOP%
45,42	0,1	6,49	0,1	0,22	58	9,28	6	1,21	7	24,58	1	2,64	0,1	-23,23	5	65,82	0,1	38,71	15	4,05	1	4,39	0,1

AVALIAÇÃO ANCP

MGTe	TOP	MP120	TOP	DPN	TOP	DP210	TOP	DP450	TOP	DPE365	TOP	DIPP	TOP	DSTAY	TOP	DSTAY54	TOP	D3P	TOP	DAOL	TOP	DACAB	TOP
25,00	4	5,32	2	1,01	81	13,49	5	24,82	5	1,66	3	-0,63	30	86,26	7	66,50	5	72,87	57	3,44	6	0,75	3

AVALIAÇÃO PMGZ

iABCZg	DECA	P%	PM-EM	DECA	PN-ED	DECA	PD-ED	DECA	PS-ED	DECA	PE-365	DECA	IPP	DECA	STAY	DECA	PSN	DECA	AOLg	DECA	ACABg	DECA
33,37	1	0,1	6,49	1	0,22	7	9,28	1	24,57	1	1,82	1	-23,22	1	65,82	1	38,71	2	4,050	1	4,393	1

Prenhe do FEDERAL DA EAO. Prev.Parto: 10/02/26.

AVALIAÇÃO VENTRE:

IQG: 45,75 • TOP: 0,1% | iABCZ: 36,1 • DECA: 1 | MGTe: 27,34 • TOP: 2%

LOTE

125

NELORE

INDIVIDUAL

José Humberto Villela Martins

JHVM 26812 FIV CAMPARINO

RG: JHVM 26812 • NASC.: 23/12/2023 • FÊMEA

VÍDEO VÍDEO

REM AGORTAN x REM CONSTELAÇÃO

REM ESPIÃO 007

REM HERMOSO FIV GEN.ADT

REM VOTUPORANGA

BACKUP x REM RALI

X

REM TORIXORÉU x REM RONDA

REM ARMADOR

DANÇARINA FIV CAMPARINO

TRIVELA DO JHV

QUARK COL. x FIGA TE DE NAVIRAÍ

GENÔMICA

PESO: 530 KG

AVALIAÇÃO GENEPLUS

IQGg	TOP%	PM-EM	TOP%	PN	TOP%	PD	TOP%	RD	TOP%	PS	TOP%	PES	TOP%	IPP	TOP%	HP/STAY	TOP%	PP30	TOP%	AOL	TOP%	EGS	TOP%
45,08	0,1	2,38	14	0,39	76	15,16	0,5	-0,04	47	31,80	0,1	2,82	0,1	-23,66	4	64,09	0,5	42,93	6	4,69	0,5	7,19	0,1

AVALIAÇÃO ANCP

MGTe	TOP	MP120	TOP	DPN	TOP	DP210	TOP	DP450	TOP	DPE365	TOP	DIPP	TOP	DSTAY	TOP	DSTAY54	TOP	D3P	TOP	DAOL	TOP	DACAB	TOP
26,90	3	2,92	11	0,88	75	15,87	3	31,40	2	1,52	4	-0,55	37	87,73	5	61,54	9	70,66	65	4,05	4	1,39	0,5

AVALIAÇÃO PMGZ

iABCZg	DECA	P%	PM-EM	DECA	PN-ED	DECA	PD-ED	DECA	PS-ED	DECA	PE-365	DECA	IPP	DECA	STAY	DECA	PSN	DECA	AOLg	DECA	ACABg	DECA
34,97	1	0,1	2,38	2	0,39	8	15,16	1	31,79	1	1,47	1	-23,66	1	64,09	1	42,93	1	4,694	1	7,189	1

Prenhe do DIESEL FIV DA MAGDA. Prev.Parto: 23/03/26.

AVALIAÇÃO VENTRE:

IQG: 43 • TOP: 0,1% | iABCZ: 33,82 • DECA: 1 | MGTe: 25,79 • TOP: 4%

LOTE

126

NELORE

INDIVIDUAL

José Humberto Villela Martins

HELMA FIV CAMPARINO

RG: JHVM 20676 • NASC.: 03/09/2020 • FÊMEA

VÍDEO VÍDEO

CAMPEÃO DA MN x TOALHA FIV DO JHV

FENÔMENO FIV CAMPARINO

GUERREIRO CAMPARINO

JHVM 12458 CAMPARINO

EXTREMO DA GREN. x JHVM 9862 FIV CAMPARINO

X

REM TORIXORÉU x REM RONDA

REM ARMADOR

ENÍGMA FIV CAMPARINO

JHVM 12920 FIV CAMPARINO

CAMPEÃO DA MN x FIGA TE DE NAVIRAÍ

GENÔMICA

PESO: 571 KG

AVALIAÇÃO GENEPLUS

IQGg	TOP%	PM-EM	TOP%	PN	TOP%	PD	TOP%	RD	TOP%	PS	TOP%	PES	TOP%	IPP	TOP%	HP/STAY	TOP%	PP30	TOP%	AOL	TOP%	EGS	TOP%
25,10	4	2,82	9	-0,41	5	4,45	33	1,95	1	11,71	20	1,30	7	-29,84	1	46,35	14	34,88	30	3,02	5	3,29	1

AVALIAÇÃO ANCP

MGTe	TOP	MP120	TOP	DPN	TOP	DP210	TOP	DP450	TOP	DPE365	TOP	DIPP	TOP	DSTAY	TOP	DSTAY54	TOP	D3P	TOP	DAOL	TOP	DACAB	TOP
17,46	18	3,52	7	0,16	30	7,25	23	13,09	27	0,94	13	-0,83	15	79,11	19	59,49	11	76,05	42	2,20	15	0,36	10

AVALIAÇÃO PMGZ

iABCZg	DECA	P%	PM-EM	DECA	PN-ED	DECA	PD-ED	DECA	PS-ED	DECA	PE-365	DECA	IPP	DECA	STAY	DECA	PSN	DECA	AOLg	DECA	ACABg	DECA
17,69	1	5	2,82	1	-0,41	1	4,45	3	11,71	2	0,80	1	-29,84	1	46,35	1	34,88	3	3,016	1	3,288	1

Prenhe do ESPARTANO MAT. Prev.Parto: 04/05/26.

AVALIAÇÃO VENTRE:

IQG: 25,17 • TOP: 4% | iABCZ: 19,04 • DECA: 1 | MGTe: 21,54 • TOP: 9%

LOTE

127

NELORE

INDIVIDUAL

José Humberto Villela Martins

HIENA FIV CAMPARINO

RG: JHVM 21214 • NASC.: 02/10/2020 • FÊMEA

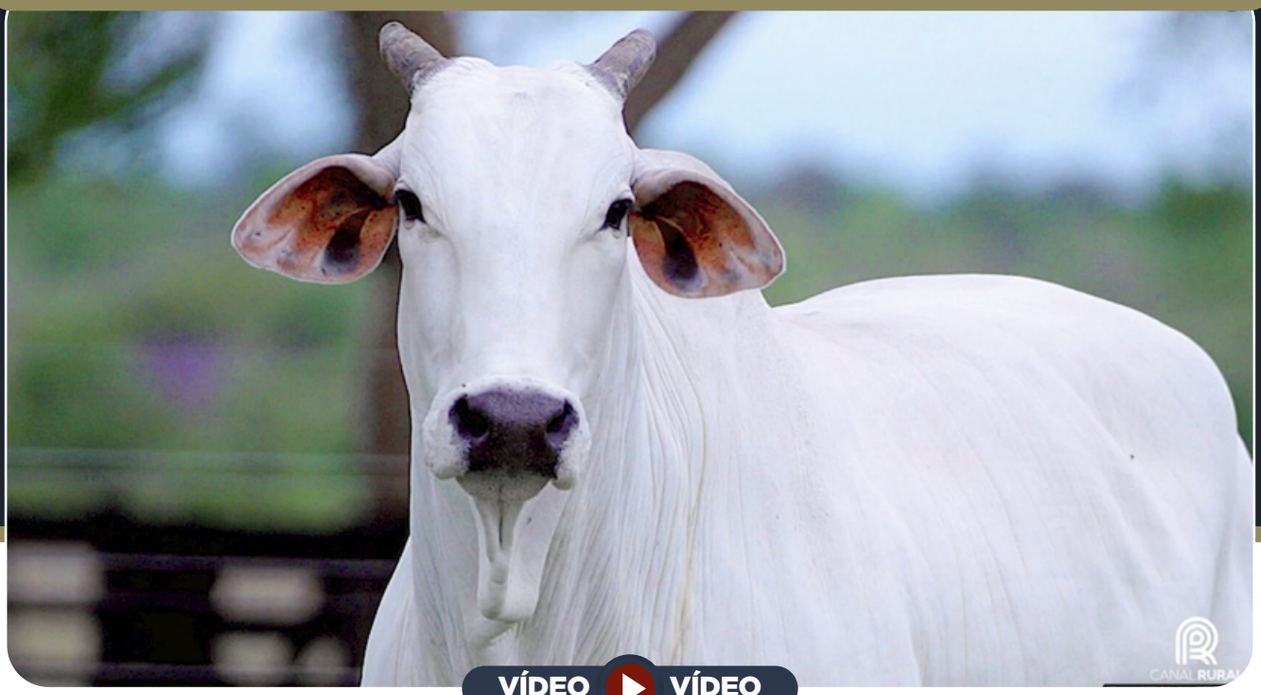

VÍDEO VÍDEO

QUARK COL. x TOALHA FIV DO JHV

CORONEL FIV CAMPARINO

IMPERADOR CAMPARINO

BURGUESA DA TRADIÇÃO

BITELO DS x OFERTA DA TRADIÇÃO

X

REM TORIXORÉU x REM RONDA

REM ARMADOR

ESCOTEIRA CAMPARINO

JHVM 10229 FIV CAMPARINO

QUARK COL. x FIGA TE DE NAVIRAÍ

GENÔMICA

PESO: 612 KG

AVALIAÇÃO GENEPLUS

IQGg	TOP%	PM-EM	TOP%	PN	TOP%	PD	TOP%	RD	TOP%	PS	TOP%	PES	TOP%	IPP	TOP%	HP/STAY	TOP%	PP30	TOP%	AOL	TOP%	EGS	TOP%
13,68	22	0,54	48	0,40	76	10,50	3	0,20	36	15,21	10	1,07	12	-12,18	25	44,66	18	36,09	25	1,54	25	-2,20	97

AVALIAÇÃO ANCP

MGTe	TOP	MP120	TOP	DPN	TOP	DP210	TOP	DP450	TOP	DPE365	TOP	DIPP	TOP	DSTAY	TOP	DSTAY54	TOP	D3P	TOP	DAOL	TOP	DACAB	TOP
17,78	17	1,43	34	0,51	52	10,24	12	17,24	17	1,07	10	-0,40	52	78,04	21	52,66	20	74,39	50	2,19	15	-0,12	69

AVALIAÇÃO PMGZ

iABCZg	DECA	P%	PM-EM	DECA	PN-ED	DECA	PD-ED	DECA	PS-ED	DECA	PE-365	DECA	IPP	DECA	STAY	DECA	PSN	DECA	AOLg	DECA	ACABg	DECA
13,57	2	11	0,54	5	0,39	8	10,49	1	15,21	1	1,05	1	-12,18	2	44,66	2	36,09	2	1,539	2	-2,194	10

Prenhe do ROLEX FIV TERRA BRAVA. Prev.Parto: 22/03/26.

AVALIAÇÃO VENTRE:

IQG: 22,5 • TOP: 6% | iABCZ: 18,17 • DECA: 1 | MGTe: 22,91 • TOP: 7%

LOTE

128

NELORE

INDIVIDUAL

José Humberto Villela Martins

HINDIA FIV CAMPARINO

RG: JHVM 21372 • NASC.: 09/10/2020 • FÊMEA

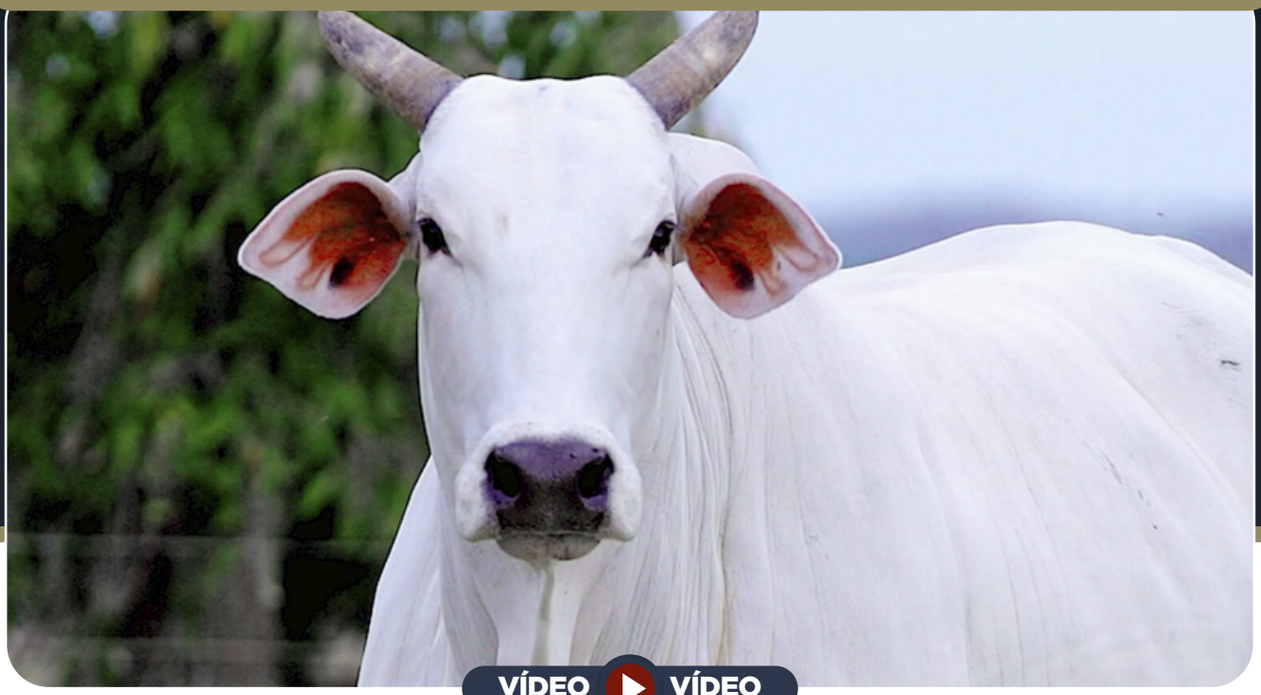

VÍDEO VÍDEO

REM TORIXORÉU x HATIK DA MAT.

RASTAN MAT.

ECLIPSE FIV DA JACAMIM

ASSESORIA DA JACAMIM

REM USP x 3035 FIV DA JACAMIM - MMVA 3035

X

REM TORIXORÉU x REM RONDA

REM ARMADOR

DIVINA CAMPARINO

JHVM 12660 FIV CAMPARINO

CAMPEÃO DA MN x TOALHA FIV DO JHV

GENÔMICA

PESO: 680 KG

AVALIAÇÃO GENEPLUS

IQGg	TOP%	PM-EM	TOP%	PN	TOP%	PD	TOP%	RD	TOP%	PS	TOP%	PES	TOP%	IPP	TOP%	HP/STAY	TOP%	PP30	TOP%	AOL	TOP%	EGS	TOP%
29,98	2	1,17	34	0,49	84	6,62	17	0,08	41	15,57	10	1,87	1	-15,18	17	62,92	0,5	48,36	1	2,09	15	2,23	5

AVALIAÇÃO ANCP

MGTe	TOP	MP120	TOP	DPN	TOP	DP210	TOP	DP450	TOP	DPE365	TOP	DIPP	TOP	DSTAY	TOP	DSTAY54	TOP	D3P	TOP	DAOL	TOP	DACAB	TOP
20,47	11	2,65	13	0,90	76	7,81	21	21,59	9	1,28	6	-0,81	16	90,46	2	69,22	4	80,42	22	1,25	27	-0,04	53

AVALIAÇÃO PMGZ

iABCZg	DECA	P%	PM-EM	DECA	PN-ED	DECA	PD-ED	DECA	PS-ED	DECA	PE-365	DECA	IPP	DECA	STAY	DECA	PSN	DECA	AOLg	DECA	ACABg	DECA
22,45	1	2	1,17	3	0,49	9	6,62	2	15,57	1	1,33	1	-15,17	2	62,91	1	48,36	1	2,089	1	2,234	1

Prenhe do GIBSON FIV GUADALUPE. Prev.Parto: 22/03/26.

AVALIAÇÃO VENTRE:

IQG: 40,26 • TOP: 0,5% | iABCZ: 29,01 • DECA: 1 | MGTe: 26,03 • TOP: 3%

LOTE

129

NELORE

INDIVIDUAL

José Humberto Villela Martins

INDÚSTRIA FIV CAMPARINO

RG: JHVM 22758 • NASC.: 02/10/2021 • FÊMEA

VÍDEO VÍDEO

REM TORIXORÉU x REM RONDA

REM ARMADOR

GLOBO FIV CAMPARINO

JHVM 10504 FIV CAMPARINO

QUARK COL. x BENZIDINA DA SM

X

QUARK COL. x TOALHA FIV DO JHV

CORONEL FIV CAMPARINO

JHVM 16414 CAMPARINO

JHVM 8059 CAMPARINO

PROVADOR IZ x PUPUNHA FIV DO JHV

GENÔMICA

PESO: 654 KG

AVALIAÇÃO GENEPLUS

IQGg	TOP%	PM-EM	TOP%	PN	TOP%	PD	TOP%	RD	TOP%	PS	TOP%	PES	TOP%	IPP	TOP%	HP/STAY	TOP%	PP30	TOP%	AOL	TOP%	EGS	TOP%
31,13	2	2,97	8	0,40	77	13,88	0,5	-0,63	73	25,09	1	1,74	2	-3,67	54	54,90	3	33,34	38	5,22	0,1	1,15	21

AVALIAÇÃO ANCP

MGTe	TOP	MP120	TOP	DPN	TOP	DP210	TOP	DP450	TOP	DPE365	TOP	DIPP	TOP	DSTAY	TOP	DSTAY54	TOP	D3P	TOP	DAOL	TOP	DACAB	TOP
22,97	7	2,65	13	1,14	86	15,44	3	25,84	5	1,28	6	-0,04	87	82,52	13	59,91	11	60,39	92	5,68	1	-0,03	50

AVALIAÇÃO PMGZ

iABCZg	DECA	P%	PM-EM	DECA	PN-ED	DECA	PD-ED	DECA	PS-ED	DECA	PE-365	DECA	IPP	DECA	STAY	DECA	PSN	DECA	AOLg	DECA	ACABg	DECA
25,71	1	0,5	2,97	1	0,40	9	13,88	1	25,08	1	1,46	1	-3,66	5	54,90	1	33,34	4	5,223	1	1,145	2

Prenhe do B4549 FIV DA EAO. Prev.Parto: 22/03/26.

AVALIAÇÃO VENTRE:

IQG: 36,6 • TOP: 0,5% | iABCZ: 27,32 • DECA: 1 | MGTe: 24,62 • TOP: 5%

LOTE

130

NELORE

INDIVIDUAL

José Humberto Villela Martins

JHVM 24911 CAMPARINO

RG: **JHVM 24911** • NASC.: **24/11/2022** • FÊMEA

VÍDEO VÍDEO

REM VOKOLO x MAYA BONSUCESSO

QUARUP BONSUCESSO

ESPARTANO MAT.

BARAVAH MAT.

TORNADO MAT. x SAIHA MAT.

X

REM TORIXORÉU x REM RONDA

REM ARMADOR

ESCOTEIRA CAMPARINO

JHVM 10229 FIV CAMPARINO

QUARK COL. x FIGA TE DE NAVIRAÍ

GENÔMICA

PESO: 610 KG

AVALIAÇÃO GENEPLUS

IQGg	TOP%	PM-EM	TOP%	PN	TOP%	PD	TOP%	RD	TOP%	PS	TOP%	PES	TOP%	IPP	TOP%	HP/STAY	TOP%	PP30	TOP%	AOL	TOP%	EGS	TOP%
22,71	6	2,83	9	0,43	80	5,67	23	0,39	29	9,70	28	0,63	29	-18,99	10	56,21	2	36,12	25	3,09	4	0,75	31

AVALIAÇÃO ANCP

MGTe	TOP	MP120	TOP	DPN	TOP	DP210	TOP	DP450	TOP	DPE365	TOP	DIPP	TOP	DSTAY	TOP	DSTAY54	TOP	D3P	TOP	DAOL	TOP	DACAB	TOP
19,02	14	3,92	5	0,90	76	7,16	24	13,44	26	0,89	14	-0,81	16	84,67	9	66,46	5	72,55	58	3,70	5	0,46	7

AVALIAÇÃO PMGZ

iABCZg	DECA	P%	PM-EM	DECA	PN-ED	DECA	PD-ED	DECA	PS-ED	DECA	PE-365	DECA	IPP	DECA	STAY	DECA	PSN	DECA	AOLg	DECA	ACABg	DECA
19,25	1	3	2,83	1	0,43	9	5,67	2	9,69	3	1,06	1	-18,99	1	56,21	1	36,12	2	3,089	1	0,749	3

Prenhe do ROLEX FIV TERRA BRAVA. Prev.Parto: 09/02/26.

AVALIAÇÃO VENTRE:

IQG: 27,02 • TOP: 3% | iABCZ: 21,01 • DECA: 1 | MGTe: 23,53 • TOP: 6%

LOTE

131

NELORE

INDIVIDUAL

José Humberto Villela Martins

JHVM 25593 FIV CAMPARINO

RG: JHVM 25593 • NASC.: 21/08/2023 • FÊMEA

VÍDEO VÍDEO

HUNO DA MN x D3524 DA MN

RAÍ DA MN

MÁXIMO DO MORRO

18 LAJA

REM UPONIC x CFM3574

X

FENÔMENO FIV CAMPARINO x JHVM 12458 CAMPARINO

GUERREIRO CAMPARINO

HEVOLET FIV CAMPARINO

CASABLANCA FIV CAMPARINO

REM DIABLU x JHVM 10257 FIV CAMPARINO

GENÔMICA

PESO: 558 KG

AVALIAÇÃO GENEPLUS

IQGg	TOP%	PM-EM	TOP%	PN	TOP%	PD	TOP%	RD	TOP%	PS	TOP%	PES	TOP%	IPP	TOP%	HP/STAY	TOP%	PP30	TOP%	AOL	TOP%	EGS	TOP%
36,95	0,5	5,83	0,5	-0,40	5	10,48	3	1,27	6	21,46	2	1,37	5	-9,46	33	57,26	2	30,48	53	4,07	1	4,79	0,1

AVALIAÇÃO ANCP

MGTe	TOP	MP120	TOP	DPN	TOP	DP210	TOP	DP450	TOP	DPE365	TOP	DIPP	TOP	DSTAY	TOP	DSTAY54	TOP	D3P	TOP	DAOL	TOP	DACAB	TOP
22,83	7	4,84	2	-0,72	2	10,64	11	22,69	8	1,00	11	-0,10	82	80,35	17	36,60	69	69,38	70	4,98	2	1,14	1

AVALIAÇÃO PMGZ

iABCZg	DECA	P%	PM-EM	DECA	PN-ED	DECA	PD-ED	DECA	PS-ED	DECA	PE-365	DECA	IPP	DECA	STAY	DECA	PSN	DECA	AOLg	DECA	ACABg	DECA
27,14	1	0,5	5,83	1	-0,40	1	10,48	1	21,45	1	0,58	2	-9,46	3	57,26	1	30,48	5	4,069	1	4,793	1

Prenhe do ESPARTANO MAT. Prev.Parto: 09/02/26.

AVALIAÇÃO VENTRE:

IQG: 31,1 • TOP: 2% | iABCZ: 23,76 • DECA: 1 | MGTe: 24,22 • TOP: 5%

LOTE

132

NELORE

INDIVIDUAL

José Humberto Villela Martins

JHVM 25778 FIV CAMPARINO

RG: JHVM 25778 • NASC.: 20/09/2023 • FÊMEA

VÍDEO VÍDEO

CORONEL FIV CAMPARINO x BURGUESA DA TRADIÇÃO

IMPERADOR CAMPARINO

FURLAN FIV CAMPARINO

JHVM 12934 FIV CAMPARINO

CAMPEÃO DA MN x INFLUÊNCIA DE NAVIRAÍ

X

FENÔMENO FIV CAMPARINO x JHVM 12458 CAMPARINO

GUERREIRO CAMPARINO

HIPOTENUSA FIV CAMPARINO

DITADURA FIV CAMPARINO

REM DHEEF x JHVM 6732 FIV CAMPARINO

GENÔMICA

PESO: 546 KG

AVALIAÇÃO GENEPLUS

IQGg	TOP%	PM-EM	TOP%	PN	TOP%	PD	TOP%	RD	TOP%	PS	TOP%	PES	TOP%	IPP	TOP%	HP/STAY	TOP%	PP30	TOP%	AOL	TOP%	EGS	TOP%
25,11	4	1,26	32	0,56	89	11,61	2	-0,12	50	17,21	7	1,13	10	-11,04	28	55,67	2	34,85	30	3,20	4	1,73	11

AVALIAÇÃO ANCP

MGTe	TOP	MP120	TOP	DPN	TOP	DP210	TOP	DP450	TOP	DPE365	TOP	DIPP	TOP	DSTAY	TOP	DSTAY54	TOP	D3P	TOP	DAOL	TOP	DACAB	TOP
21,38	10	3,29	8	1,51	94	12,90	6	18,76	14	1,06	10	-0,60	33	85,75	8	58,91	12	71,26	63	3,46	6	-0,09	63

Prenhe do ROLEX FIV TERRA BRAVA. Prev.Parto: 23/03/26.

AVALIAÇÃO VENTRE:

IQG: 28,21 • TOP: 3% | iABCZ: 11,38 • DECA: 2 | MGTe: 24,71 • TOP: 5%

LOTE

133

NELORE

INDIVIDUAL

José Humberto Villela Martins

JHVM 26323 FIV CAMPARINO

RG: JHVM 26323 • NASC.: 21/10/2023 • FÊMEA

VÍDEO VÍDEO

FENÔMENO FIV CAMPARINO x JHVM 12458 CAMPARINO

GUERREIRO CAMPARINO

HAVAÍ FIV CAMPARINO

DANÇARINA FIV CAMPARINO

REM ARMADOR x TRIVELA DO JHV

X

FUNCIONÁRIO DE NAVIRAÍ x BRITÂNICA TE GREN.

EXTREMO DA GREN.

JHVM 12609 FIV CAMPARINO

D4546 DA MN

B5975 DA MN x D2045 DA MN

GENÔMICA

PESO: 491 KG

AVALIAÇÃO GENEPLUS

IQGg	TOP%	PM-EM	TOP%	PN	TOP%	PD	TOP%	RD	TOP%	PS	TOP%	PES	TOP%	IPP	TOP%	HP/STAY	TOP%	PP30	TOP%	AOL	TOP%	EGS	TOP%
35,77	0,5	2,52	12	0,76	97	11,78	2	1,08	9	24,98	1	1,91	1	-10,36	30	56,18	2	28,62	63	5,33	0,1	3,92	0,5

AVALIAÇÃO ANCP

MGTe	TOP	MP120	TOP	DPN	TOP	DP210	TOP	DP450	TOP	DPE365	TOP	DIPP	TOP	DSTAY	TOP	DSTAY54	TOP	D3P	TOP	DAOL	TOP	DACAB	TOP
21,01	10	3,65	6	0,59	58	11,06	10	19,89	12	1,45	4	-0,68	26	82,08	14	40,34	55	63,19	88	4,55	3	0,77	3

AVALIAÇÃO PMGZ

iABCZg	DECA	P%	PM-EM	DECA	PN-ED	DECA	PD-ED	DECA	PS-ED	DECA	PE-365	DECA	IPP	DECA	STAY	DECA	PSN	DECA	AOLg	DECA	ACABg	DECA
27,55	1	0,5	2,52	1	0,76	10	11,77	1	24,97	1	1,77	1	-10,36	3	56,18	1	28,62	6	5,325	1	3,923	1

Prenhe do ESPARTANO MAT. Prev.Parto: 09/02/26.

AVALIAÇÃO VENTRE:

IQG: 30,51 • TOP: 2% | iABCZ: 23,97 • DECA: 1 | MGTe: 23,31 • TOP: 6%

LOTE

134

NELORE

INDIVIDUAL

José Humberto Villela Martins

HADASSAH CAMPARINO

RG: JHVM 21987 • NASC.: 10/12/2020 • FÊMEA

VÍDEO VÍDEO

REM ARMADOR x PARMA MAT.

VERNON MAT.

CARANDAH MAT.

ANDREZA MAT.

SAIGON MAT. x TRILHA MAT.

X

ZEFEC ABDALA x BNUVA DA COL.

QUARK COL.

JHVM 10266 CAMPARINO

SOMBRA FIV DO JHV

RAMBO DA MN x TERAPÊUTICA DA SM

GENÔMICA

PESO: 732 KG

AVALIAÇÃO GENEPLUS

IQGg	TOP%	PM-EM	TOP%	PN	TOP%	PD	TOP%	RD	TOP%	PS	TOP%	PES	TOP%	IPP	TOP%	HP/STAY	TOP%	PP30	TOP%	AOL	TOP%	EGS	TOP%
9,72	33	1,22	33	1,05	99	12,08	2	-0,66	74	18,13	5	0,64	29	4,85	81	34,62	54	31,41	48	2,34	11	-0,48	69

AVALIAÇÃO ANCP

MGTe	TOP	MP120	TOP	DPN	TOP	DP210	TOP	DP450	TOP	DPE365	TOP	DIPP	TOP	DSTAY	TOP	DSTAY54	TOP	D3P	TOP	DAOL	TOP	DACAB	TOP
22,19	8	0,09	71	2,25	99	19,02	1	26,53	4	0,58	23	-0,77	19	83,44	11	49,05	28	73,01	56	2,27	15	-0,59	100

AVALIAÇÃO PMGZ

iABCZg	DECA	P%	PM-EM	DECA	PN-ED	DECA	PD-ED	DECA	PS-ED	DECA	PE-365	DECA	IPP	DECA	STAY	DECA	PSN	DECA	AOLg	DECA	ACABg	DECA
10,77	2	18	1,22	3	1,05	10	12,08	1	18,13	1	0,46	3	4,85	8	34,62	5	31,41	5	2,342	1	-0,475	7

Prenhe do ROLEX FIV TERRA BRAVA. Prev.Parto: 22/11/25.

AVALIAÇÃO VENTRE:

IQG: 20,52 • TOP: 9% | iABCZ: 16,77 • DECA: 1 | MGTe: 25,11 • TOP: 4%

LOTE

135

NELORE

INDIVIDUAL

José Humberto Villela Martins

JHVM 26862 CAMPARINO

RG: JHVM 26862 • NASC.: 02/01/2024 • FÊMEA

VÍDEO VÍDEO

REM ARMADOR x RIENA DA BEABISA

ZAPP BEABISA

GENUS CAMPARINO

JHVM 13412 FIV CAMPARINO

HUNO DA MN x TRIVELA DO JHV

X

REM ARMADOR x REM ULÍCIA

REM DHEEF

JHVM 17250 FIV CAMPARINO

BURGUESA DA TRADIÇÃO

BITELO DS x OFERTA DA TRADIÇÃO

GENÔMICA

PESO: 522 KG

AVALIAÇÃO GENEPLUS

IQGg	TOP%	PM-EM	TOP%	PN	TOP%	PD	TOP%	RD	TOP%	PS	TOP%	PES	TOP%	IPP	TOP%	HP/STAY	TOP%	PP30	TOP%	AOL	TOP%	EGS	TOP%
32,01	1	2,35	14	1,13	99	17,32	0,1	-0,47	66	24,89	1	0,92	16	-3,42	55	67,19	0,1	36,79	22	3,80	2	0,43	41

AVALIAÇÃO ANCP

MGTe	TOP	MP120	TOP	DPN	TOP	DP210	TOP	DP450	TOP	DPE365	TOP	DIPP	TOP	DSTAY	TOP	DSTAY54	TOP	D3P	TOP	DAOL	TOP	DACAB	TOP
28,24	2	4,81	2	1,98	98	17,96	2	29,77	2	0,93	13	-0,20	73	94,83	0,5	75,41	2	74,05	52	3,64	5	0,47	7

AVALIAÇÃO PMGZ

iABCZg	DECA	P%	PM-EM	DECA	PN-ED	DECA	PD-ED	DECA	PS-ED	DECA	PE-365	DECA	IPP	DECA	STAY	DECA	PSN	DECA	AOLg	DECA	ACABg	DECA
28,88	1	0,5	2,35	2	1,12	10	17,32	1	24,89	1	0,70	1	-3,42	5	67,19	1	36,79	2	3,800	1	0,427	4

Prenhe do ESPARTANO MAT. Prev.Parto: 23/03/26.

AVALIAÇÃO VENTRE:

IQG: 28,63 • TOP: 2% | iABCZ: 24,63 • DECA: 1 | MGTe: 26,93 • TOP: 3%

LOTE

136

NELORE

INDIVIDUAL

José Humberto Villela Martins

ITAPURANGA FIV CAMPARINO

RG: **JHVM 23496** • NASC.: **18/11/2021** • FÊMEA

VÍDEO VÍDEO

REM TORIXORÉU x REM RONDA

REM ARMADOR

URCO FIV DE NAVIRAÍ

2130 FIV DE NAVIRAÍ

LOKHAN TE DE NAVIRAÍ x DIANTE DE NAVIRAÍ

X

ZEFEC ABDALA x BNUVA DA COL.

QUARK COL.

JHVM 9862 FIV CAMPARINO

OLIMPÍADA DO JHV

RAMBO DA MN x CASTANHEIRA DE NAVIRAÍ

GENÔMICA

PESO: 590 KG

AVALIAÇÃO GENEPLUS

IQGg	TOP%	PM-EM	TOP%	PN	TOP%	PD	TOP%	RD	TOP%	PS	TOP%	PES	TOP%	IPP	TOP%	HP/STAY	TOP%	PP30	TOP%	AOL	TOP%	EGS	TOP%
24,40	5	0,78	42	0,10	44	9,11	6	0,60	21	14,19	13	1,85	1	-17,85	11	58,98	1	36,73	22	0,42	54	0,71	33

AVALIAÇÃO ANCP

MGTe	TOP	MP120	TOP	DPN	TOP	DP210	TOP	DP450	TOP	DPE365	TOP	DIPP	TOP	DSTAY	TOP	DSTAY54	TOP	D3P	TOP	DAOL	TOP	DACAB	TOP
21,17	10	1,46	33	0,52	53	12,60	7	19,54	12	1,56	3	-0,97	8	83,34	12	60,77	10	83,91	10	0,63	38	0,46	7

AVALIAÇÃO PMGZ

iABCZg	DECA	P%	PM-EM	DECA	PN-ED	DECA	PD-ED	DECA	PS-ED	DECA	PE-365	DECA	IPP	DECA	STAY	DECA	PSN	DECA	AOLg	DECA	ACABg	DECA
19,89	1	3	0,78	4	0,10	5	9,11	1	14,18	1	1,36	1	-17,85	1	58,98	1	36,73	2	0,421	5	0,708	3

Prenhe do ROLEX FIV TERRA BRAVA. Prev.Parto: 09/02/26.

AVALIAÇÃO VENTRE:

IQG: 27,86 • TOP: 3% | iABCZ: 21,33 • DECA: 1 | MGTe: 24,6 • TOP: 5%

LOTE

137

NELORE

INDIVIDUAL

José Humberto Villela Martins

JHVM 25177 CAMPARINO

RG: **JHVM 25177** • NASC.: **14/04/2023** • FÊMEA

VÍDEO VÍDEO

CORONEL FIV CAMPARINO x BURGUESA DA TRADIÇÃO

IMPERADOR CAMPARINO

FURLAN FIV CAMPARINO

JHVM 12934 FIV CAMPARINO

CAMPEÃO DA MN x INFLUÊNCIA DE NAVIRAÍ

X

REM ARMADOR x REM ULÍCIA

REM DHEEF

GENTILEZA FIV CAMPARINO

FOFA DO GOLIAS

CAMPEÃO DA MN x ATINA DO GOLIAS

GENÔMICA

PESO: 570 KG

AVALIAÇÃO GENEPLUS

IQGg	TOP%	PM-EM	TOP%	PN	TOP%	PD	TOP%	RD	TOP%	PS	TOP%	PES	TOP%	IPP	TOP%	HP/STAY	TOP%	PP30	TOP%	AOL	TOP%	EGS	TOP%
20,82	8	-1,10	81	1,26	99	12,68	1	-0,92	82	16,57	8	0,31	48	-13,30	21	58,33	1	47,37	2	3,24	4	1,06	23

AVALIAÇÃO ANCP

MGTe	TOP	MP120	TOP	DPN	TOP	DP210	TOP	DP450	TOP	DPE365	TOP	DIPP	TOP	DSTAY	TOP	DSTAY54	TOP	D3P	TOP	DAOL	TOP	DACAB	TOP
21,53	9	0,89	48	1,28	90	13,05	6	26,14	4	0,38	32	-0,66	27	86,78	6	57,98	13	69,12	71	3,57	6	0,27	14

AVALIAÇÃO PMGZ

iABCZg	DECA	P%	PM-EM	DECA	PN-ED	DECA	PD-ED	DECA	PS-ED	DECA	PE-365	DECA	IPP	DECA	STAY	DECA	PSN	DECA	AOLg	DECA	ACABg	DECA
20,63	1	2	-1,10	8	1,26	10	12,67	1	16,56	1	0,55	2	-13,30	2	58,33	1	47,37	1	3,242	1	1,061	2

Parida de fêmea (JHVM 30196) do ROLEX FIV TERRA BRAVA desde 01/08/25.

AVALIAÇÃO CRIA:

IQG: 26,07 • TOP: 4% | iABCZ: 21,7 • DECA: 1 | MGTe: 24,78 • TOP: 5%

LOTE

138

NELORE

INDIVIDUAL

José Humberto Villela Martins

JHVM 24984 FIV CAMPARINO

RG: JHVM 24984 • NASC.: 19/11/2022 • FÊMEA

VÍDEO VÍDEO

REM VOKOLO x MAYA BONSUCESSO

QUARUP BONSUCESSO

ATUAL FIV DE NAVIRAÍ

UTOPIA DE NAVIRAÍ

PARU DE NAVIRAÍ x NAVIRAÍ 16177-16

X

REM TORIXORÉU x REM RONDA

REM ARMADOR

ÊNFASE FIV CAMPARINO

JHVM 12660 FIV CAMPARINO

CAMPEÃO DA MN x TOALHA FIV DO JHV

GENÔMICA

PESO: 534 KG

AVALIAÇÃO GENEPLUS

IQGg	TOP%	PM-EM	TOP%	PN	TOP%	PD	TOP%	RD	TOP%	PS	TOP%	PES	TOP%	IPP	TOP%	HP/STAY	TOP%	PP30	TOP%	AOL	TOP%	EGS	TOP%
37,51	0,5	2,73	10	0,29	65	10,13	4	1,97	1	22,34	2	1,35	6	-25,94	3	63,67	0,5	41,76	8	5,10	0,1	1,36	17

AVALIAÇÃO ANCP

MGTe	TOP	MP120	TOP	DPN	TOP	DP210	TOP	DP450	TOP	DPE365	TOP	DIPP	TOP	DSTAY	TOP	DSTAY54	TOP	D3P	TOP	DAOL	TOP	DACAB	TOP
21,70	9	1,88	25	0,09	26	11,24	10	19,43	12	0,81	16	-0,79	18	88,62	4	61,10	9	69,66	69	5,47	1	-0,07	59

AVALIAÇÃO PMGZ

iABCZg	DECA	P%	PM-EM	DECA	PN-ED	DECA	PD-ED	DECA	PS-ED	DECA	PE-365	DECA	IPP	DECA	STAY	DECA	PSN	DECA	AOLg	DECA	ACABg	DECA
28,10	1	0,5	2,73	1	0,28	7	10,13	1	22,33	1	1,04	1	-25,94	1	63,67	1	41,76	1	5,102	1	1,358	2

Parida de macho (JHVM 30701) do CALIBRE FIV CAMPARINO desde 11/09/25.

AVALIAÇÃO CRIA:

IQG: 28,53 • TOP: 2% | iABCZ: 21,84 • DECA: 1 | MGTe: 18,87 • TOP: 15%

LOTE

139

NELORE

INDIVIDUAL

José Humberto Villela Martins

JHVM 15165 CAMPARINO

RG: JHVM 15165 • NASC.: 11/10/2016 • FÊMEA

VÍDEO VÍDEO

KONAN DA MN x C3685 DA MN

BACANA DA MN

SARGENTO FIV CAMPARINO

TRIVELA DO JHV

QUARK COL. x FIGA TE DE NAVIRAÍ

X

C7325 DA MN x C7919 DA MN

BACH DA MN

JHVM 10577 CAMPARINO

D4770 DA MN

CORONEL DA MN x D1433 DA MN

PESO: 580 KG

AVALIAÇÃO GENEPLUS

IQGg	TOP%	PM-EM	TOP%	PN	TOP%	PD	TOP%	RD	TOP%	PS	TOP%	PES	TOP%	IPP	TOP%	HP/STAY	TOP%	PP30	TOP%	AOL	TOP%	EGS	TOP%
22,24	7	3,87	3	0,50	85	7,86	10	0,83	14	13,10	16	0,15	57	-8,27	37	57,00	2	40,04	11	0,84	42	1,82	9

AVALIAÇÃO ANCP

MGTe	TOP	MP120	TOP	DPN	TOP	DP210	TOP	DP450	TOP	DPE365	TOP	DIPP	TOP	DSTAY	TOP	DSTAY54	TOP	D3P	TOP	DAOL	TOP	DACAB	TOP
20,20	12	3,94	5	1,36	92	11,34	10	17,66	16	0,24	39	-0,79	18	91,83	2	60,53	10	75,06	47	1,23	27	-0,09	63

AVALIAÇÃO PMGZ

iABCZg	DECA	P%	PM-EM	DECA	PN-ED	DECA	PD-ED	DECA	PS-ED	DECA	PE-365	DECA	IPP	DECA	STAY	DECA	PSN	DECA	AOLg	DECA	ACABg	DECA
19,64	1	-	3,87	1	0,50	9	7,86	1	13,09	2	0,33	4	-8,27	4	57,00	1	40,04	1	0,837	4	1,818	1

Parida de fêmea (JHVM 30696) do ROLEX FIV TERRA BRAVA desde 11/09/25.

AVALIAÇÃO CRIA:

IQG: 26,78 • TOP: 3% | iABCZ: 21,2 • DECA: 1 | MGTe: 24,12 • TOP: 5%

LOTE

140

NELORE

TRIPLO

José Humberto Villela Martins

VÍDEO VÍDEO

INSULINA FIV CAMPARINO

RG: JHVM 23013 • NASC.: 10/10/2021 • FÊMEA

REM ARMADOR
FORD FIV CAMPARINO
JHVM 11330 FIV CAMPARINO

x

SHERLOCK MAT.
CHARADA CAMPARINO
JHVM 11799 FIV CAMPARINO

GENÔMICA

PESO: 638 KG

IQGg	TOP%	PM-EM	TOP%	PN	TOP%	PD	TOP%	RD	TOP%	PS	TOP%	PES	TOP%	IPP	TOP%	HP/STAY	TOP%	PP30	TOP%	AOL	TOP%	EGS	TOP%
28,46	2	-0,01	60	-0,43	5	5,43	25	-0,47	66	13,12	16	0,54	34	-25,09	3	62,68	0,5	38,46	16	4,28	0,5	0,7	33

MGTe	TOP	MP120	TOP	DPN	TOP	DP210	TOP	DP450	TOP	DPE365	TOP	DIPP	TOP	DSTAY	TOP	DSTAY54	TOP	D3P	TOP	DAOL	TOP	DACAB	TOP
20,84	11	0,56	57	0,54	54	7,56	22	16,69	18	0,39	31	-0,67	26	91,52	2	72,91	2	80,85	21	4,85	2	0,1	27

iABCZg	DECA	P%	PM-EM	DECA	PN-ED	DECA	PD-ED	DECA	PS-ED	DECA	PE-365	DECA	IPP	DECA	STAY	DECA	PSN	DECA	AOLg	DECA	ACABg	DECA
21,38	1	2	-0,01	6	-0,43	1	5,43	2	13,11	2	0,72	1	-25,09	1	62,68	1	38,46	2	4,278	1	0,701	3

Prenhe do B4549 FIV DA EAO. Prev.Parto: 13/06/26.
AVALIAÇÃO VENTRE:
IQG: 35,27 • TOP: 0,5% | iABCZ: 25,15 • DECA: 1 | MGTe: 23,55 • TOP: 6%

ITAÚBA CAMPARINO

RG: JHVM 23528 • NASC.: 20/11/2021 • FÊMEA

REM DIABLU
GUAPO FIV CAMPARINO
JHVM 12772 FIV CAMPARINO

x

TRIUNFO FIV DO JHV
JHVM 10674 CAMPARINO
SEDESTRE DO JHV

GENÔMICA

PESO: 658 KG

IQGg	TOP%	PM-EM	TOP%	PN	TOP%	PD	TOP%	RD	TOP%	PS	TOP%	PES	TOP%	IPP	TOP%	HP/STAY	TOP%	PP30	TOP%	AOL	TOP%	EGS	TOP%
20,22	9	0,83	41	0,07	40	5,04	28	0,31	32	10,46	25	0,5	36	-8,46	36	52,76	4	34,34	33	3,75	2	0,87	28

MGTe	TOP	MP120	TOP	DPN	TOP	DP210	TOP	DP450	TOP	DPE365	TOP	DIPP	TOP	DSTAY	TOP	DSTAY54	TOP	D3P	TOP	DAOL	TOP	DACAB	TOP
16,76	20	0,68	54	0,95	79	4,23	41	12,76	28	0,44	29	-0,45	47	85,31	8	38,93	61	73,1	56	4,47	3	0,35	10

iABCZg	DECA	P%	PM-EM	DECA	PN-ED	DECA	PD-ED	DECA	PS-ED	DECA	PE-365	DECA	IPP	DECA	STAY	DECA	PSN	DECA	AOLg	DECA	ACABg	DECA
16,01	1	6	0,83	4	0,07	5	5,04	3	10,46	2	0,94	1	-8,45	3	52,76	1	34,34	3	3,749	1	0,874	3

Prenhe do ROLEX FIV TERRA BRAVA. Prev.Parto: 02/12/25.
AVALIAÇÃO VENTRE:
IQG: 25,77 • TOP: 4% | iABCZ: 19,39 • DECA: 1 | MGTe: 22,4 • TOP: 8%

JHVM 23657 CAMPARINO

RG: JHVM 23657 • NASC.: 15/12/2021 • FÊMEA

REM ESPIÃO 007
REM HERMOSO FIV GEN.ADT
REM VOTUPORANGA

x

B9707 DA MN
JHVM 11580 FIV CAMPARINO
FIGA TE DE NAVIRAÍ

GENÔMICA

PESO: 642 KG

IQGg	TOP%	PM-EM	TOP%	PN	TOP%	PD	TOP%	RD	TOP%	PS	TOP%	PES	TOP%	IPP	TOP%	HP/STAY	TOP%	PP30	TOP%	AOL	TOP%	EGS	TOP%
31,41	2	0,54	48	0,33	70	10,69	3	-0,84	80	25,99	0,5	2,65	0,1	-35,34	0,5	54,45	3	52,69	0,5	3,29	3	0,93	26

MGTe	TOP	MP120	TOP	DPN	TOP	DP210	TOP	DP450	TOP	DPE365	TOP	DIPP	TOP	DSTAY	TOP	DSTAY54	TOP	D3P	TOP	DAOL	TOP	DACAB	TOP
23,57	6	0,77	51	1,45	93	13,29	6	26,89	4	1,99	1	-0,94	9	81,79	14	58,87	12	83,11	13	2,59	12	0,2	17

iABCZg	DECA	P%	PM-EM	DECA	PN-ED	DECA	PD-ED	DECA	PS-ED	DECA	PE-365	DECA	IPP	DECA	STAY	DECA	PSN	DECA	AOLg	DECA	ACABg	DECA
25,52	1	0,5	0,54	5	0,33	8	10,68	1	25,99	1	1,76	1	-35,34	1	54,45	1	52,69	1	3,288	1	0,933	3

Prenhe do B4549 FIV DA EAO. Prev.Parto: 13/06/26.
AVALIAÇÃO VENTRE:
IQG: 36,74 • TOP: 0,5% | iABCZ: 27,22 • DECA: 1 | MGTe: 24,92 • TOP: 4%

LOTE

141

NELORE

TRIPLO

José Humberto Villela Martins

VÍDEO VÍDEO

IMEDIATA CAMPARINO

RG: JHVM 22496 • NASC.: 23/08/2021 • FÊMEA

REM DHEEF
DITADOR FIV CAMPARINO
BURGUESA DA TRADIÇÃO

x

CAMPEÃO DA MN
JHVM 13803 FIV CAMPARINO
INFLUÊNCIA DE NAVIRAÍ

GENÔMICA

PESO: 608 KG

IQGg	TOP%	PM-EM	TOP%	PN	TOP%	PD	TOP%	RD	TOP%	PS	TOP%	PES	TOP%	IPP	TOP%	HP/STAY	TOP%	PP30	TOP%	AOL	TOP%	EGS	TOP%
15,88	17	3,15	6	-0,15	19	5,04	28	-0,39	63	12,23	19	1,57	3	-4,51	51	42,98	23	39,7	12	-1,57	93	2,56	3

MGTe	TOP	MP120	TOP	DPN	TOP	DP210	TOP	DP450	TOP	DPE365	TOP	DIPP	TOP	DSTAY	TOP	DSTAY54	TOP	D3P	TOP	DAOL	TOP	DACAB	TOP
17,86	17	2,5	15	0,19	31	8,26	19	16,26	19	1,49	4	-0,52	40	78,94	19	63,19	8	81,92	17	-0,41	80	0,78	3

iABCZg	DECA	P%	PM-EM	DECA	PN-ED	DECA	PD-ED	DECA	PS-ED	DECA	PE-365	DECA	IPP	DECA	STAY	DECA	PSN	DECA	AOLg	DECA	ACABg	DECA
12,54	2	13	3,14	1	-0,15	3	5,04	3	12,22	2	1,11	1	-4,51	5	42,98	2	39,7	1	-1,566	10	2,563	1

Prenhe do BARU FIV DE NAVIRAÍ. Prev.Parto: 09/02/26.
AVALIAÇÃO VENTRE:
IQG: 21,76 • TOP: 7% | iABCZ: 18,66 • DECA: 1 | MGTe: 22,58 • TOP: 8%

ITAGUARA CAMPARINO

RG: JHVM 23453 • NASC.: 12/11/2021 • FÊMEA

REM DHEEF
FERRARI FIV CAMPARINO
GENEBRA FIV CAMPARINO

x

IMPERADOR CAMPARINO
GINASTA CAMPARINO
TAOCA DA VICK

GENÔMICA

PESO: 630 KG

IQGg	TOP%	PM-EM	TOP%	PN	TOP%	PD	TOP%	RD	TOP%	PS	TOP%	PES	TOP%	IPP	TOP%	HP/STAY	TOP%	PP30	TOP%	AOL	TOP%	EGS	TOP%
21,52	8	-0,24	65	1,45	99	15,52	0,1	-0,16	52	24,63	1	1,14	10	-13,91	20	48,55	10	33,32	38	3,32	3	0,06	52

MGTe	TOP	MP120	TOP	DPN	TOP	DP210	TOP	DP450	TOP	DPE365	TOP	DIPP	TOP	DSTAY	TOP	DSTAY54	TOP	D3P	TOP	DAOL	TOP	DACAB	TOP
23,52	6	0,95	46	1,92	98	16,69	2	24,41	6	0,73	18	-0,33	60	85,25	8	49,94	26	77,8	34	3,16	8	0,02	40

iABCZg	DECA	P%	PM-EM	DECA	PN-ED	DECA	PD-ED	DECA	PS-ED	DECA	PE-365	DECA	IPP	DECA	STAY	DECA	PSN	DECA	AOLg	DECA	ACABg	DECA
20,25	1	3	-0,24	7	1,45	10	15,52	1	24,62	1	0,91	1	-13,91	2	48,55	1	33,32	4	3,317	1	0,06	5

Prenhe do ROLEX FIV TERRA BRAVA. Prev.Parto: 09/02/26.
AVALIAÇÃO VENTRE:
IQG: 26,42 • TOP: 3% | iABCZ: 21,51 • DECA: 1 | MGTe: 25,78 • TOP: 4%

JHVM 24437 CAMPARINO

RG: JHVM 24437 • NASC.: 04/10/2022 • FÊMEA

FENÔMENO FIV CAMPARINO
DON JUAN FIV CAMPARINO
JHVM 10236 CAMPARINO

x

REM ARMADOR
GUAMPA FIV CAMPARINO
JHVM 11330 FIV CAMPARINO

GENÔMICA

PESO: 630 KG

IQGg	TOP%	PM-EM	TOP%	PN	TOP%	PD	TOP%	RD	TOP%	PS	TOP%	PES	TOP%	IPP	TOP%	HP/STAY	TOP%	PP30	TOP%	AOL	TOP%	EGS	TOP%
25,37	4	1,19	33	-0,52	3	7,53	12	-1,09	87	13,41	15	0,35	45	-24,1	4	56,87	2	41,89	7	2,08	15	3,05	2

MGTe	TOP	MP120	TOP	DPN	TOP	DP210	TOP	DP450	TOP	DPE365	TOP	DIPP	TOP	DSTAY	TOP	DSTAY54	TOP	D3P	TOP	DAOL	TOP	DACAB	TOP
19,7	13	2,65	13	0,05	23	8,35	19	14,44	23	-0,21	83	-0,76	20	88,55	4	77,62	1	83,94	10	2,2	15	0,5	7

iABCZg	DECA	P%	PM-EM	DECA	PN-ED	DECA	PD-ED	DECA	PS-ED	DECA	PE-365	DECA	IPP	DECA	STAY	DECA	PSN	DECA	AOLg	DECA	ACABg	DECA
19,76	1	3	1,19	3	-0,52	1	7,53	1	13,4	2	0,06	6	-24,1	1	56,87	1	41,89	1	2,077	2	3,048	1

Prenhe do ROLEX FIV TERRA BRAVA. Prev.Parto: 09/02/26.
AVALIAÇÃO VENTRE:
IQG: 28,34 • TOP: 2% | iABCZ: 21,26 • DECA: 1 | MGTe: 23,87 • TOP: 6%

LOTE

142

NELORE

QUÁDRUPLO

José Humberto Villela Martins

DELEGAÇÃO CAMPARINO

RG: JHVM 17265 • NASC.: 16/08/2018 • FÊMEA

QUARK COL. x TOALHA FIV DO JHV

HUNO DA MN x OLIMPÍADA DO JHV

CORONEL FIV CAMPARINO x JHVM 14178 FIV CAMPARINO

GENÔMICA

PESO: 644 KG

IQGg	TOP%	PM-EM	TOP%	PN	TOP%	PD	TOP%	RD	TOP%	PS	TOP%	PES	TOP%	IPP	TOP%	HP/STAY	TOP%	PP30	TOP%	AOL	TOP%	EGS	TOP%
14,53	20	4,82	1	-0,82	0,5	1,84	57	1,62	3	5,05	50	0,78	22	-2,35	58	38,09	40	31,42	48	1,03	37	2,43	4

MGTe	TOP	MP120	TOP	DPN	TOP	DP210	TOP	DP450	TOP	DPE365	TOP	DIPP	TOP	DSTAY	TOP	DSTAY54	TOP	D3P	TOP	DAOL	TOP	DACAB	TOP
13,74	28	4,95	2	-1,28	0,5	5,35	34	10,31	36	0,65	21	-0,37	56	78,97	19	46,82	34	63,6	87	1,08	30	0,23	15

iABCZg	DECA	P%	PM-EM	DECA	PN-ED	DECA	PD-ED	DECA	PS-ED	DECA	PE-365	DECA	IPP	DECA	STAY	DECA	PSN	DECA	AOLg	DECA	ACABg	DECA
9,61	3	-	4,82	1	-0,82	1	1,84	5	5,05	5	0,75	1	-2,35	6	38,09	4	31,42	5	1,032	4	2,431	1

Prenhe do ROLEX FIV TERRA BRAVA. Prev.Parto: 02/12/25.

AVALIAÇÃO VENTRE:

IQG: 22,93 • TOP: 6% | iABCZ: 16,19 • DECA: 1 | MGTe: 20,89 • TOP: 10%

FUGA FIV CAMPARINO

RG: JHVM 18443 • NASC.: 13/08/2019 • FÊMEA

CORONEL FIV CAMPARINO x BURGUESA DA TRADIÇÃO

TRUCK DA ALO BRASIL x OLIMPÍADA DO JHV

IMPERADOR CAMPARINO x JHVM 11361 FIV CAMPARINO

GENÔMICA

PESO: 732 KG

IQGg	TOP%	PM-EM	TOP%	PN	TOP%	PD	TOP%	RD	TOP%	PS	TOP%	PES	TOP%	IPP	TOP%	HP/STAY	TOP%	PP30	TOP%	AOL	TOP%	EGS	TOP%
6,58	43	-0,85	77	1,15	99	10,46	3	-1,07	87	17,91	6	1,21	8	4,49	80	36,82	45	35,39	28	0,7	46	-2,74	99

MGTe	TOP	MP120	TOP	DPN	TOP	DP210	TOP	DP450	TOP	DPE365	TOP	DIPP	TOP	DSTAY	TOP	DSTAY54	TOP	D3P	TOP	DAOL	TOP	DACAB	TOP
17,48	18	0,59	56	1,86	98	11	10	19,79	12	1,2	7	-0,06	85	85,61	8	56,51	15	75,39	46	0,06	58	-0,82	100

iABCZg	DECA	P%	PM-EM	DECA	PN-ED	DECA	PD-ED	DECA	PS-ED	DECA	PE-365	DECA	IPP	DECA	STAY	DECA	PSN	DECA	AOLg	DECA	ACABg	DECA
8,29	3	-	-0,85	8	1,15	10	10,46	1	17,9	1	1,05	1	4,5	8	36,82	4	35,39	3	0,704	4	-2,74	10

Prenhe do ROLEX FIV TERRA BRAVA. Prev.Parto: 02/12/25.

AVALIAÇÃO VENTRE:

IQG: 18,95 • TOP: 11% | iABCZ: 15,53 • DECA: 1 | MGTe: 22,76 • TOP: 7%

HIDROSFERA CAMPARINO

RG: JHVM 21196 • NASC.: 02/10/2020 • FÊMEA

FENÔMENO FIV CAMPARINO x JHVM 12458 CAMPARINO

SHERLOCK MAT. x OLIMPÍADA DO JHV

GUERREIRO CAMPARINO x JHVM 14655 FIV CAMPARINO

GENÔMICA

PESO: 684 KG

IQGg	TOP%	PM-EM	TOP%	PN	TOP%	PD	TOP%	RD	TOP%	PS	TOP%	PES	TOP%	IPP	TOP%	HP/STAY	TOP%	PP30	TOP%	AOL	TOP%	EGS	TOP%
12,63	25	0,45	50	0,47	83	10,23	4	-0,79	78	16,6	8	1,19	9	-4,64	50	38,96	37	26,24	74	0,65	47	0,87	28

MGTe	TOP	MP120	TOP	DPN	TOP	DP210	TOP	DP450	TOP	DPE365	TOP	DIPP	TOP	DSTAY	TOP	DSTAY54	TOP	D3P	TOP	DAOL	TOP	DACAB	TOP
14,67	25	0,74	52	0,65	61	10,24	12	16,06	19	0,85	15	-0,26	67	75,38	26	37,11	67	65,46	82	0,82	34	0,19	18

iABCZg	DECA	P%	PM-EM	DECA	PN-ED	DECA	PD-ED	DECA	PS-ED	DECA	PE-365	DECA	IPP	DECA	STAY	DECA	PSN	DECA	AOLg	DECA	ACABg	DECA
11,7	2	15	0,45	5	0,47	9	10,23	1	16,59	1	0,85	1	-4,64	5	38,96	4	26,24	8	0,651	5	0,867	3

Prenhe do FORD FIV CAMPARINO. Prev.Parto: 02/12/25.

AVALIAÇÃO VENTRE:

IQG: 20,88 • TOP: 8% | iABCZ: 17,23 • DECA: 1 | MGTe: 19,29 • TOP: 12%

HINDI FIV CAMPARINO

RG: JHVM 21347 • NASC.: 19/11/2020 • FÊMEA

REM ARMADOR x JHVM 9868 FIV CAMPARINO

JHVM 11444 FIV CAMPARINO x JHVM 11608 CAMPARINO

GALÁTICO FIV CAMPARINO x BALIZA CAMPARINO

GENÔMICA

PESO: 674 KG

IQGg	TOP%	PM-EM	TOP%	PN	TOP%	PD	TOP%	RD	TOP%	PS	TOP%	PES	TOP%	IPP	TOP%	HP/STAY	TOP%	PP30	TOP%	AOL	TOP%	EGS	TOP%
17,17	14	1,54	27	0,31	68	7,02	14	-0,25	56	17,39	6	2,29	0,5	-9,2	34	36,56	46	37,11	21	2,74	7	0,47	40

MGTe	TOP	MP120	TOP	DPN	TOP	DP210	TOP	DP450	TOP	DPE365	TOP	DIPP	TOP	DSTAY	TOP	DSTAY54	TOP	D3P	TOP	DAOL	TOP	DACAB	TOP
18,86	15	2,69	13	0,79	70	11,62	9	22,5	8	1,91	1	-0,06	85	78,91	19	55,01	17	60,24	93	3,02	9	-0,14	72

iABCZg	DECA	P%	PM-EM	DECA	PN-ED	DECA	PD-ED	DECA	PS-ED	DECA	PE-365	DECA	IPP	DECA	STAY	DECA	PSN	DECA	AOLg	DECA	ACABg	DECA
12,81	2	12	1,54	3	0,31	8	7,02	1	17,39	1	1,42	1	-9,2	3	36,56	5	37,11	2	2,735	1	0,469	4

Prenhe do COLT FIV EAO. Prev.Parto: 09/02/26.

AVALIAÇÃO VENTRE:

IQG: 22,54 • TOP: 6% | iABCZ: 17,67 • DECA: 1 | MGTe: 21,9 • TOP: 9%

CLIQUE AQUI PARA VER O VÍDEO

LOTE

143

NELORE

QUÁDRUPLO

José Humberto Villela Martins

ENCOSTA CAMPARINO

RG: JHVM 17644 • NASC.: 25/09/2018 • FÊMEA

REM ARMADOR x REM ULÍCIA | B9707 DA MN x CAMÉLIA DE NAVIRAÍ

REM DHEEF x JHVM 11441 FIV CAMPARINO

GENÔMICA

PESO: 572 KG

IQGg	TOP%	PM-EM	TOP%	PN	TOP%	PD	TOP%	RD	TOP%	PS	TOP%	PES	TOP%	IPP	TOP%	HP/STAY	TOP%	PP30	TOP%	AOL	TOP%	EGS	TOP%
19,01	11	3,03	7	-0,65	1	0,62	68	0,79	15	1,89	65	1,64	2	-8,97	35	48,9	9	27,31	69	1,48	26	3	2

MGTe	TOP	MP120	TOP	DPN	TOP	DP210	TOP	DP450	TOP	DPE365	TOP	DIPP	TOP	DSTAY	TOP	DSTAY54	TOP	D3P	TOP	DAOL	TOP	DACAB	TOP
16,38	21	3,83	5	0,57	56	4	43	10,48	35	1,31	6	-0,43	49	84,89	9	52,68	20	74,5	50	1,59	22	0,43	8

iABCZg	DECA	P%	PM-EM	DECA	PN-ED	DECA	PD-ED	DECA	PS-ED	DECA	PE-365	DECA	IPP	DECA	STAY	DECA	PSN	DECA	AOLg	DECA	ACABg	DECA
12,99	2	12	3,03	1	-0,65	1	0,61	7	1,89	6	1,29	1	-8,97	3	48,9	1	27,31	7	1,476	3	3,004	1

Prenhe do DIESEL FIV DA MAGDA. Prev.Parto: 22/03/26.

AVALIAÇÃO VENTRE:

IQG: 29,97 • TOP: 2% | iABCZ: 22,83 • DECA: 1 | MGTe: 20,53 • TOP: 11%

HEMÁCIA FIV CAMPARINO

RG: JHVM 20731 • NASC.: 11/09/2020 • FÊMEA

REM ARMADOR x JHVM 10504 FIV CAMPARINO | EXTREMO DA GREN. x TRIVELA FIV DO JHV

GLOBO FIV CAMPARINO x JHVM 12683 FIV CAMPARINO

GENÔMICA

PESO: 578 KG

IQGg	TOP%	PM-EM	TOP%	PN	TOP%	PD	TOP%	RD	TOP%	PS	TOP%	PES	TOP%	IPP	TOP%	HP/STAY	TOP%	PP30	TOP%	AOL	TOP%	EGS	TOP%
13,66	22	2,4	13	0,35	72	3,59	40	1,64	3	1,86	65	1,13	10	-9,85	32	42,79	23	33,44	37	1,19	33	1,7	11

MGTe	TOP	MP120	TOP	DPN	TOP	DP210	TOP	DP450	TOP	DPE365	TOP	DIPP	TOP	DSTAY	TOP	DSTAY54	TOP	D3P	TOP	DAOL	TOP	DACAB	TOP
13,19	30	3,82	5	1,03	82	5,47	33	5,84	54	1,16	8	-0,27	66	65,58	47	30,33	88	72,36	59	2,22	15	0,38	10

iABCZg	DECA	P%	PM-EM	DECA	PN-ED	DECA	PD-ED	DECA	PS-ED	DECA	PE-365	DECA	IPP	DECA	STAY	DECA	PSN	DECA	AOLg	DECA	ACABg	DECA
10,03	2	20	2,4	2	0,35	8	3,59	4	1,85	6	0,74	1	-9,85	3	42,79	2	33,44	4	1,193	3	1,7	1

Prenhe do CALIBRE FIV CAMPARINO. Prev.Parto: 09/02/26.

AVALIAÇÃO VENTRE:

IQG: 16,6 • TOP: 15% | iABCZ: 12,81 • DECA: 2 | MGTe: 14,61 • TOP: 25%

HEVA CAMPARINO

RG: JHVM 21013 • NASC.: 21/09/2020 • FÊMEA

REM ARMADOR x JHVM 9868 FIV CAMPARINO | CALIBRE FIV CAMPARINO x BURGUESA DA TRADIÇÃO

GALÁTICO FIV CAMPARINO x EUFORIA FIV CAMPARINO

GENÔMICA

PESO: 582 KG

IQGg	TOP%	PM-EM	TOP%	PN	TOP%	PD	TOP%	RD	TOP%	PS	TOP%	PES	TOP%	IPP	TOP%	HP/STAY	TOP%	PP30	TOP%	AOL	TOP%	EGS	TOP%
24,02	5	-0,45	69	-0,08	25	3,99	37	-0,14	51	8,51	33	2,2	0,5	-4,78	50	59,74	1	36,13	24	2,48	9	1,37	17

MGTe	TOP	MP120	TOP	DPN	TOP	DP210	TOP	DP450	TOP	DPE365	TOP	DIPP	TOP	DSTAY	TOP	DSTAY54	TOP	D3P	TOP	DAOL	TOP	DACAB	TOP
18,06	16	0,69	54	0,13	28	5,73	31	11,81	31	2,22	0,5	-0,36	57	90,43	3	58,59	12	70,14	67	3,55	6	0,28	13

iABCZg	DECA	P%	PM-EM	DECA	PN-ED	DECA	PD-ED	DECA	PS-ED	DECA	PE-365	DECA	IPP	DECA	STAY	DECA	PSN	DECA	AOLg	DECA	ACABg	DECA
17,02	1	5	-0,45	7	-0,08	3	3,99	3	8,5	3	1,81	1	-4,78	5	59,73	1	36,13	2	2,474	1	1,368	2

Prenhe do IMPETO FIV CAMPARINO. Prev.Parto: 09/02/26.

AVALIAÇÃO VENTRE:

IQG: 29,26 • TOP: 2% | iABCZ: 21,76 • DECA: 1 | MGTe: 21,81 • TOP: 9%

HOLLY FIV CAMPARINO

RG: JHVM 21534 • NASC.: 20/10/2020 • FÊMEA

REM ARMADOR x JHVM 10504 FIV CAMPARINO | CORONEL FIV CAMPARINO x JHVM 8059 CAMPARINO

GLOBO FIV CAMPARINO x JHVM 16414 CAMPARINO

GENÔMICA

PESO: 602 KG

IQGg	TOP%	PM-EM	TOP%	PN	TOP%	PD	TOP%	RD	TOP%	PS	TOP%	PES	TOP%	IPP	TOP%	HP/STAY	TOP%	PP30	TOP%	AOL	TOP%	EGS	TOP%
13,1	23	1,18	34	0,79	97	11,24	2	0,22	35	16,72	8	1,69	2	-0,27	66	41,23	29	28,84	62	-0,31	73	-0,45	68

MGTe	TOP	MP120	TOP	DPN	TOP	DP210	TOP	DP450	TOP	DPE365	TOP	DIPP	TOP	DSTAY	TOP	DSTAY54	TOP	D3P	TOP	DAOL	TOP	DACAB	TOP
17,7	17	3,05	10	0,89	76	12,38	7	21,51	9	1,23	7	-0,09	83	74,4	28	47,8	31	68,62	72	0,82	34	-0,18	79

iABCZg	DECA	P%	PM-EM	DECA	PN-ED	DECA	PD-ED	DECA	PS-ED	DECA	PE-365	DECA	IPP	DECA	STAY	DECA	PSN	DECA	AOLg	DECA	ACABg	DECA
12,62	2	13	1,18	3	0,79	10	11,24	1	16,71	1	1,16	1	-0,27	6	41,23	3	28,84	6	-0,308	7	-0,454	7

Prenhe do FEDERAL DA EAO. Prev.Parto: 09/02/26.

AVALIAÇÃO VENTRE:

IQG: 29,59 • TOP: 2% | iABCZ: 25,72 • DECA: 1 | MGTe: 23,69 • TOP: 6%

CLIQUE AQUI PARA VER O VÍDEO

LOTE

144

NELORE

QUÁDRUPLO

José Humberto Villela Martins

IMACULADA FIV CAMPARINO

RG: JHVM 22473 • NASC.: 21/08/2021 • FÊMEA

REM ARMADOR x JHVM 10504 FIV CAMPARINO — GALVIN BONSUCESSO x OLIMPÍADA DO JHV

GLOBO FIV CAMPARINO x JHVM 11308 FIV CAMPARINO

GENÔMICA

PESO: 510 KG

IQGg	TOP%	PM-EM	TOP%	PN	TOP%	PD	TOP%	RD	TOP%	PS	TOP%	PES	TOP%	IPP	TOP%	HP/STAY	TOP%	PP30	TOP%	AOL	TOP%	EGS	TOP%
25,57	4	4,38	2	-0,25	12	6,33	19	2,33	0,5	10,96	23	1,07	12	-23,33	5	48,18	10	29,59	58	2,38	11	3,57	0,5

MGTe	TOP	MP120	TOP	DPN	TOP	DP210	TOP	DP450	TOP	DPE365	TOP	DIPP	TOP	DSTAY	TOP	DSTAY54	TOP	D3P	TOP	DAOL	TOP	DACAB	TOP
20,12	12	3,81	5	0,18	31	9,75	14	16,23	19	0,79	17	-0,91	11	82,84	12	54,82	17	75,89	43	2,8	10	0,56	5

iABCZg	DECA	P%	PM-EM	DECA	PN-ED	DECA	PD-ED	DECA	PS-ED	DECA	PE-365	DECA	IPP	DECA	STAY	DECA	PSN	DECA	AOLg	DECA	ACABg	DECA
18,92	1	3	4,38	1	-0,25	2	6,33	2	10,95	2	0,73	1	-23,33	1	48,18	1	29,59	6	2,375	1	3,567	1

Prenhe do ESPARTANO MAT. Prev.Parto: 22/03/26.

AVALIAÇÃO VENTRE:

IQG: 25,4 • TOP: 4% | iABCZ: 19,65 • DECA: 1 | MGTe: 22,87 • TOP: 7%

JHVM 24072 CAMPARINO

RG: JHVM 24072 • NASC.: 23/08/2022 • FÊMEA

REM DHEEF x FOFA DO GOLIAS — CAMPEÃO DA MN x INFLUÊNCIA DE NAVIRAÍ

FIGURANTE FIV CAMPARINO x JHVM 13803 FIV CAMPARINO

GENÔMICA

PESO: 540 KG

IQGg	TOP%	PM-EM	TOP%	PN	TOP%	PD	TOP%	RD	TOP%	PS	TOP%	PES	TOP%	IPP	TOP%	HP/STAY	TOP%	PP30	TOP%	AOL	TOP%	EGS	TOP%
18,73	11	0,88	40	-0,07	25	6,01	21	0,23	35	12,57	17	0,45	39	-0,75	64	47,79	11	41,05	9	1,88	18	2,74	2

MGTe	TOP	MP120	TOP	DPN	TOP	DP210	TOP	DP450	TOP	DPE365	TOP	DIPP	TOP	DSTAY	TOP	DSTAY54	TOP	D3P	TOP	DAOL	TOP	DACAB	TOP
22,73	7	2,26	18	0,04	23	11,4	9	18,97	13	0,75	18	-1,28	2	88,18	5	57,71	13	82,28	15	2,67	11	1,05	1

iABCZg	DECA	P%	PM-EM	DECA	PN-ED	DECA	PD-ED	DECA	PS-ED	DECA	PE-365	DECA	IPP	DECA	STAY	DECA	PSN	DECA	AOLg	DECA	ACABg	DECA
14,16	1	9	0,88	4	-0,07	3	6,01	2	12,56	2	0,74	1	-0,75	6	47,79	1	41,05	1	1,882	2	2,74	1

Prenhe do B4549 FIV DA EAO. Prev.Parto: 13/06/26.

AVALIAÇÃO VENTRE:

IQG: 30,4 • TOP: 2% | iABCZ: 21,54 • DECA: 1 | MGTe: 24,5 • TOP: 5%

JHVM 24351 FIV CAMPARINO

RG: JHVM 24351 • NASC.: 26/09/2022 • FÊMEA

QUARUP BONSUCESSO x VALSA MAT. — IMPERADOR CAMPARINO x DENGOSA FIV CAMPARINO

ESCOBAR MAT. x HORÁRIA CAMPARINO

GENÔMICA

PESO: 538 KG

IQGg	TOP%	PM-EM	TOP%	PN	TOP%	PD	TOP%	RD	TOP%	PS	TOP%	PES	TOP%	IPP	TOP%	HP/STAY	TOP%	PP30	TOP%	AOL	TOP%	EGS	TOP%
36,71	0,5	3,94	3	0,76	97	14,72	0,5	2,64	0,1	21,39	3	2,9	0,1	-29,48	2	62,52	0,5	55,8	0,1	1,97	17	1,41	16

MGTe	TOP	MP120	TOP	DPN	TOP	DP210	TOP	DP450	TOP	DPE365	TOP	DIPP	TOP	DSTAY	TOP	DSTAY54	TOP	D3P	TOP	DAOL	TOP	DACAB	TOP
25,49	4	3,94	5	1,36	92	14,98	4	24,16	6	2,35	0,5	-0,77	19	84,24	10	70,98	3	79,57	26	3,09	8	0,28	13

iABCZg	DECA	P%	PM-EM	DECA	PN-ED	DECA	PD-ED	DECA	PS-ED	DECA	PE-365	DECA	IPP	DECA	STAY	DECA	PSN	DECA	AOLg	DECA	ACABg	DECA
30,2	1	0,1	3,94	1	0,76	10	14,72	1	21,39	1	2,09	1	-29,48	1	62,52	1	55,8	1	1,965	2	1,412	2

Prenhe do B4549 FIV DA EAO. Prev.Parto: 22/03/26.

AVALIAÇÃO VENTRE:

IQG: 39,39 • TOP: 0,5% | iABCZ: 29,56 • DECA: 1 | MGTe: 25,88 • TOP: 3%

JHVM 24983 FIV CAMPARINO

RG: JHVM 24983 • NASC.: 29/11/2022 • FÊMEA

QUARUP BONSUCESSO x VALSA MAT. — REM ARMADOR x JHVM 12772 FIV CAMPARINO

ESCOBAR MAT. x ELITE FIV CAMPARINO

GENÔMICA

PESO: 570 KG

IQGg	TOP%	PM-EM	TOP%	PN	TOP%	PD	TOP%	RD	TOP%	PS	TOP%	PES	TOP%	IPP	TOP%	HP/STAY	TOP%	PP30	TOP%	AOL	TOP%	EGS	TOP%
34,99	0,5	1,5	27	-1,02	0,1	0,79	67	1,94	1	5,24	49	2,1	0,5	-22,78	5	72,5	0,1	47,16	2	0,81	43	3,18	1

MGTe	TOP	MP120	TOP	DPN	TOP	DP210	TOP	DP450	TOP	DPE365	TOP	DIPP	TOP	DSTAY	TOP	DSTAY54	TOP	D3P	TOP	DAOL	TOP	DACAB	TOP
16,81	19	1,79	26	-0,94	2	4,4	40	7,98	45	1,48	4	-0,64	29	90,34	3	68,9	4	80,69	21	1,25	27	0,3	12

iABCZg	DECA	P%	PM-EM	DECA	PN-ED	DECA	PD-ED	DECA	PS-ED	DECA	PE-365	DECA	IPP	DECA	STAY	DECA	PSN	DECA	AOLg	DECA	ACABg	DECA
22,51	1	2	1,5	3	-1,02	1	0,79	6	5,24	4	1,33	1	-22,77	1	72,5	1	47,16	1	0,807	4	3,184	1

Prenhe do B4549 FIV DA EAO. Prev.Parto: 22/03/26.

AVALIAÇÃO VENTRE:

IQG: 38,53 • TOP: 0,5% | iABCZ: 25,72 • DECA: 1 | MGTe: 21,54 • TOP: 9%

CLIQUE AQUI PARA VER O VÍDEO

LOTE

145

NELORE

QUÍNTUPLO

José Humberto Villela Martins

INFÂNCIA CAMPARINO

RG: JHVM 22846 • NASC.: 13/09/2021 • FÊMEA

ZAPP BEABISA x AMBOA MAT. — DAMASCO MAT.

REM DHEEF x JHVM 12920 FIV CAMPARINO — GANDAIA CAMPARINO

GENÔMICA

PESO: 518 KG

IQGg	TOP%	PM-EM	TOP%	PN	TOP%	PD	TOP%	RD	TOP%	PS	TOP%	PES	TOP%	IPP	TOP%	HP/STAY	TOP%	PP30	TOP%	AOL	TOP%	EGS	TOP%
31,67	1	2,13	17	-0,29	10	5,61	23	0,27	33	12,71	17	2,13	0,5	-20,89	7	62,26	0,5	41,43	8	6,47	0,1	-0,8	77

MGTe	TOP	MP120	TOP	DPN	TOP	DP210	TOP	DP450	TOP	DPE365	TOP	DIPP	TOP	DSTAY	TOP	DSTAY54	TOP	D3P	TOP	DAOL	TOP	DACAB	TOP
24,83	5	1,88	25	0,15	29	9,82	14	16,61	18	1,89	1	-0,86	13	93,86	0,5	75,1	2	88,33	3	5,21	1	-0,18	79

iABCZg	DECA	P%	PM-EM	DECA	PN-ED	DECA	PD-ED	DECA	PS-ED	DECA	PE-365	DECA	IPP	DECA	STAY	DECA	PSN	DECA	AOLg	DECA	ACABg	DECA
23,49	1	1	2,12	2	-0,29	2	5,61	2	12,71	2	1,72	1	-20,89	1	62,26	1	41,43	1	6,474	1	-0,799	8

Prenhe do COLT FIV EAO. Prev.Parto: 22/03/26.
AVALIAÇÃO VENTRE:
IQG: 29,79 • TOP: 2% | iABCZ: 23,01 • DECA: 1 | MGTe: 24,88 • TOP: 4%

INHUMA FIV CAMPARINO

RG: JHVM 22938 • NASC.: 03/10/2021 • FÊMEA

FENÔMENO FIV CAMPARINO x JHVM 12458 CAMPARINO — GUERREIRO CAMPARINO

REM ARMADOR x TRIVELA DO JHV — DANÇARINA FIV CAMPARINO

GENÔMICA

PESO: 548 KG

IQGg	TOP%	PM-EM	TOP%	PN	TOP%	PD	TOP%	RD	TOP%	PS	TOP%	PES	TOP%	IPP	TOP%	HP/STAY	TOP%	PP30	TOP%	AOL	TOP%	EGS	TOP%
31,21	2	3,88	3	0,97	99	12,19	2	0,88	13	20,53	3	1,65	2	-2,67	57	52,84	4	22,16	89	5,25	0,1	3,81	0,5

MGTe	TOP	MP120	TOP	DPN	TOP	DP210	TOP	DP450	TOP	DPE365	TOP	DIPP	TOP	DSTAY	TOP	DSTAY54	TOP	D3P	TOP	DAOL	TOP	DACAB	TOP
21,91	9	4,62	3	1,55	95	10,83	11	17	17	0,85	15	-0,7	24	82,6	13	54,66	17	73,29	55	4,83	2	0,45	8

iABCZg	DECA	P%	PM-EM	DECA	PN-ED	DECA	PD-ED	DECA	PS-ED	DECA	PE-365	DECA	IPP	DECA	STAY	DECA	PSN	DECA	AOLg	DECA	ACABg	DECA
24,64	1	1	3,88	1	0,97	10	12,18	1	20,52	1	1,18	1	-2,67	5	52,84	1	22,16	9	5,252	1	3,805	1

Prenhe do GIBSON FIV GUADALUPE. Prev.Parto: 04/05/26.
AVALIAÇÃO VENTRE:
IQG: 40,88 • TOP: 0,1% | iABCZ: 30,11 • DECA: 1 | MGTe: 26,75 • TOP: 3%

IRA FIV CAMPARINO

RG: JHVM 23318 • NASC.: 02/11/2021 • FÊMEA

OPERÁRIO COL. x PELOTA COL. — RAJAN COL.

CALIBRE FIV CAMPARINO x BABILÔNIA FIV CAMPARINO — FAVA FIV CAMPARINO

GENÔMICA

PESO: 518 KG

IQGg	TOP%	PM-EM	TOP%	PN	TOP%	PD	TOP%	RD	TOP%	PS	TOP%	PES	TOP%	IPP	TOP%	HP/STAY	TOP%	PP30	TOP%	AOL	TOP%	EGS	TOP%
31,67	1	2,14	17	-0,05	28	4,87	29	1,27	6	15,39	10	2,12	0,5	-24,34	4	64,05	0,5	43,94	4	1,85	19	0,61	35

MGTe	TOP	MP120	TOP	DPN	TOP	DP210	TOP	DP450	TOP	DPE365	TOP	DIPP	TOP	DSTAY	TOP	DSTAY54	TOP	D3P	TOP	DAOL	TOP	DACAB	TOP
17,95	17	2,8	12	-0,48	5	5,51	33	16,5	18	1,54	3	-0,59	33	88,14	5	55,23	16	72,71	57	1,99	17	0,04	36

iABCZg	DECA	P%	PM-EM	DECA	PN-ED	DECA	PD-ED	DECA	PS-ED	DECA	PE-365	DECA	IPP	DECA	STAY	DECA	PSN	DECA	AOLg	DECA	ACABg	DECA
22,82	1	1	2,14	2	-0,05	4	4,87	3	15,38	1	1,29	1	-24,34	1	64,05	1	43,94	1	1,851	2	0,613	4

Prenhe do FORD FIV CAMPARINO. Prev.Parto: 22/03/26.
AVALIAÇÃO VENTRE:
IQG: 30,4 • TOP: 2% | iABCZ: 22,79 • DECA: 1 | MGTe: 20,93 • TOP: 10%

ITIQUIRA CAMPARINO

RG: JHVM 23530 • NASC.: 20/11/2021 • FÊMEA

REM DHEEF x AVENIDA FIV CAMPARINO — FAVORITO FIV CAMPARINO

B9707 DA MN x CABA TE CAL — JHVM 12110 FIV CAMPARINO

GENÔMICA

PESO: 566 KG

IQGg	TOP%	PM-EM	TOP%	PN	TOP%	PD	TOP%	RD	TOP%	PS	TOP%	PES	TOP%	IPP	TOP%	HP/STAY	TOP%	PP30	TOP%	AOL	TOP%	EGS	TOP%
22,21	7	0,84	41	0,15	50	4,98	28	0,51	24	14,29	13	1,3	6	-16,25	15	45,03	17	34,53	32	2,39	10	4,93	0,1

MGTe	TOP	MP120	TOP	DPN	TOP	DP210	TOP	DP450	TOP	DPE365	TOP	DIPP	TOP	DSTAY	TOP	DSTAY54	TOP	D3P	TOP	DAOL	TOP	DACAB	TOP
18,37	16	0,65	55	0,93	78	7,44	22	16,21	19	1,13	9	-0,59	33	84,53	10	62,78	8	79,85	25	1,63	22	0,68	4

iABCZg	DECA	P%	PM-EM	DECA	PN-ED	DECA	PD-ED	DECA	PS-ED	DECA	PE-365	DECA	IPP	DECA	STAY	DECA	PSN	DECA	AOLg	DECA	ACABg	DECA
16,27	1	6	0,84	4	0,15	6	4,98	3	14,28	1	1,12	1	-16,25	2	45,03	2	34,53	3	2,392	1	4,931	1

Parida de macho (JHVM 31405) do ROLEX FIV TERRA BRAVA desde 05/11/25.
AVALIAÇÃO CRIA:
IQG: 26,76 • TOP: 3% | iABCZ: 19,52 • DECA: 1 | MGTe: 23,2 • TOP: 7%

JHVM 24507 CAMPARINO

RG: JHVM 24507 • NASC.: 12/10/2022 • FÊMEA

REM ARMADOR x BRISA FIV CAMPARINO — FEDERAL FIV CAMPARINO

TEATRO CAMPARINO x D1539 DA MN — JHVM 10482 FIV CAMPARINO

GENÔMICA

PESO: 572 KG

IQGg	TOP%	PM-EM	TOP%	PN	TOP%	PD	TOP%	RD	TOP%	PS	TOP%	PES	TOP%	IPP	TOP%	HP/STAY	TOP%	PP30	TOP%	AOL	TOP%	EGS	TOP%
21,76	7	4,14	2	0,53	87	4,8	30	1,22	7	9,83	27	1,2	8	-28,46	2	52,74	4	44,63	4	2,57	8	-0,68	74

MGTe	TOP	MP120	TOP	DPN	TOP	DP210	TOP	DP450	TOP	DPE365	TOP	DIPP	TOP	DSTAY	TOP	DSTAY54	TOP	D3P	TOP	DAOL	TOP	DACAB	TOP
19,36	14	3,58	6	0,98	80	5,53	33	13,12	27	1,31	6	-0,89	12	80,94	16	68,71	4	89,64	2	2,49	13	0	44

iABCZg	DECA	P%	PM-EM	DECA	PN-ED	DECA	PD-ED	DECA	PS-ED	DECA	PE-365	DECA	IPP	DECA	STAY	DECA	PSN	DECA	AOLg	DECA	ACABg	DECA
18,59	1	4	4,14	1	0,52	9	4,8	3	9,83	3	1,05	1	-28,46	1	52,74	1	44,63	1	2,57	1	-0,675	8

Prenhe do ESPARTANO MAT. Prev.Parto: 29/12/25.
AVALIAÇÃO VENTRE:
IQG: 23,5 • TOP: 6% | iABCZ: 19,49 • DECA: 1 | MGTe: 22,49 • TOP: 8%

CLIQUE AQUI PARA VER O VÍDEO

LOTE

146

NELORE

QUÁDRUPLO

José Humberto Villela Martins

FARTURA CAMPARINO

RG: JHVM 19314 • NASC.: 18/09/2019 • FÊMEA

CORONEL FIV CAMPARINO x BURGUESA DA TRADIÇÃO

REM ARMADOR x JHVM 10229 FIV CAMPARINO

IMPERADOR CAMPARINO x CENZALA CAMPARINO

GENÔMICA

PESO: 620 KG

IQGg	TOP%	PM-EM	TOP%	PN	TOP%	PD	TOP%	RD	TOP%	PS	TOP%	PES	TOP%	IPP	TOP%	HP/STAY	TOP%	PP30	TOP%	AOL	TOP%	EGS	TOP%
20,02	9	1,8	22	0,55	88	8,39	8	0,84	14	12,85	17	0,58	32	-7,03	41	55,11	3	40,75	10	2,74	7	-1,26	87

MGTe	TOP	MP120	TOP	DPN	TOP	DP210	TOP	DP450	TOP	DPE365	TOP	DIPP	TOP	DSTAY	TOP	DSTAY54	TOP	D3P	TOP	DAOL	TOP	DACAB	TOP
18,66	15	1,13	42	2,03	99	10,1	13	18,32	14	0,38	32	-0,72	22	83,18	12	57,56	13	78,88	29	2,94	9	-0,83	100

iABCZg	DECA	P%	PM-EM	DECA	PN-ED	DECA	PD-ED	DECA	PS-ED	DECA	PE-365	DECA	IPP	DECA	STAY	DECA	PSN	DECA	AOLg	DECA	ACABg	DECA
16,79	1	5	1,8	2	0,55	10	8,39	1	12,85	2	0,4	3	-7,02	4	55,11	1	40,75	1	2,743	1	-1,263	9

Parida de fêmea (JHVM 31349) do ROLEX FIV TERRA BRAVA desde 27/10/25.

AVALIAÇÃO CRIA:

IQG: 25,67 • TOP: 4% | iABCZ: 19,78 • DECA: 1 | MGTe: 23,35 • TOP: 6%

IDEIA FIV CAMPARINO

RG: JHVM 22313 • NASC.: 12/08/2021 • FÊMEA

REM ARMADOR x JHVM 10504 FIV CAMPARINO

FENÔMENO FIV CAMPARINO x JHVM 10180 FIV CAMPARINO

GLOBO FIV CAMPARINO x FANTA FIV CAMPARINO

GENÔMICA

PESO: 690 KG

IQGg	TOP%	PM-EM	TOP%	PN	TOP%	PD	TOP%	RD	TOP%	PS	TOP%	PES	TOP%	IPP	TOP%	HP/STAY	TOP%	PP30	TOP%	AOL	TOP%	EGS	TOP%
15,22	18	-0,39	68	0,71	95	10,72	3	-0,83	80	14	13	1,46	4	-7,19	41	48,66	9	33,78	35	0,56	50	0,75	31

MGTe	TOP	MP120	TOP	DPN	TOP	DP210	TOP	DP450	TOP	DPE365	TOP	DIPP	TOP	DSTAY	TOP	DSTAY54	TOP	D3P	TOP	DAOL	TOP	DACAB	TOP
15,11	24	-0,76	89	1,69	96	13,83	5	17,25	16	1,02	11	-0,41	51	77,68	22	53,89	18	62,15	90	0,97	32	-0,52	100

iABCZg	DECA	P%	PM-EM	DECA	PN-ED	DECA	PD-ED	DECA	PS-ED	DECA	PE-365	DECA	IPP	DECA	STAY	DECA	PSN	DECA	AOLg	DECA	ACABg	DECA
14,85	1	8	-0,39	7	0,71	10	10,72	1	13,99	1	1,06	1	-7,19	4	48,66	1	33,78	3	0,562	5	0,745	3

Parida de macho (JHVM 31325) do CALIBRE FIV CAMPARINO desde 18/10/25.

AVALIAÇÃO CRIA:

IQG: 17,39 • TOP: 14% | iABCZ: 15,22 • DECA: 1 | MGTe: 15,57 • TOP: 23%

IMERSA CAMPARINO

RG: JHVM 22497 • NASC.: 23/08/2021 • FÊMEA

CALIBRE FIV CAMPARINO x JHVM 13864 FIV CAMPARINO

REM ARMADOR x AUTORIA FIV CAMPARINO

DIFUSOR FIV CAMPARINO x DEFESA FIV CAMPARINO

GENÔMICA

PESO: 602 KG

IQGg	TOP%	PM-EM	TOP%	PN	TOP%	PD	TOP%	RD	TOP%	PS	TOP%	PES	TOP%	IPP	TOP%	HP/STAY	TOP%	PP30	TOP%	AOL	TOP%	EGS	TOP%
20,13	9	2,08	18	0,74	96	9,13	6	0,05	43	18,66	5	1,36	5	-19,46	9	45,18	17	46,73	2	2,99	5	-0,05	56

MGTe	TOP	MP120	TOP	DPN	TOP	DP210	TOP	DP450	TOP	DPE365	TOP	DIPP	TOP	DSTAY	TOP	DSTAY54	TOP	D3P	TOP	DAOL	TOP	DACAB	TOP
21,22	10	2,04	22	1,79	97	11,87	8	20,56	11	1,22	7	-0,37	56	83,68	11	54,14	18	77,87	34	2,85	10	-0,09	63

iABCZg	DECA	P%	PM-EM	DECA	PN-ED	DECA	PD-ED	DECA	PS-ED	DECA	PE-365	DECA	IPP	DECA	STAY	DECA	PSN	DECA	AOLg	DECA	ACABg	DECA
17,21	1	5	2,08	2	0,74	10	9,13	1	18,66	1	1,03	1	-19,45	1	45,18	2	46,73	1	2,988	1	-0,045	6

Prenhe do ROLEX FIV TERRA BRAVA. Prev.Parto: 09/02/26.

AVALIAÇÃO VENTRE:

IQG: 25,73 • TOP: 4% | iABCZ: 19,99 • DECA: 1 | MGTe: 24,63 • TOP: 5%

JHVM 24370 FIV CAMPARINO

RG: JHVM 24370 • NASC.: 27/09/2022 • FÊMEA

CALIBRE FIV CAMPARINO x NAÇÃO DE NAVIRAÍ

REM ARMADOR x JHVM 11813 FIV CAMPARINO

VÊNUS FIV DE NAVIRAÍ x DEMOCRACIA FIV CAMPARINO

GENÔMICA

PESO: 636 KG

IQGg	TOP%	PM-EM	TOP%	PN	TOP%	PD	TOP%	RD	TOP%	PS	TOP%	PES	TOP%	IPP	TOP%	HP/STAY	TOP%	PP30	TOP%	AOL	TOP%	EGS	TOP%
15,93	17	-0,25	65	0,54	88	6,64	17	0,05	43	8,01	35	1,24	8	-27,92	2	52,82	4	47,33	2	-0,05	66	0,83	29

MGTe	TOP	MP120	TOP	DPN	TOP	DP210	TOP	DP450	TOP	DPE365	TOP	DIPP	TOP	DSTAY	TOP	DSTAY54	TOP	D3P	TOP	DAOL	TOP	DACAB	TOP
17,12	19	1,53	32	0,78	70	6,93	25	11,68	31	1,04	10	-1,2	3	87,34	6	64,57	7	84,6	9	-0,41	80	0,38	10

iABCZg	DECA	P%	PM-EM	DECA	PN-ED	DECA	PD-ED	DECA	PS-ED	DECA	PE-365	DECA	IPP	DECA	STAY	DECA	PSN	DECA	AOLg	DECA	ACABg	DECA
14,97	1	8	-0,25	7	0,54	9	6,64	2	8	3	0,94	1	-27,92	1	52,82	1	47,33	1	-0,045	7	0,834	3

Prenhe do ROLEX FIV TERRA BRAVA. Prev.Parto: 13/06/26.

AVALIAÇÃO VENTRE:

IQG: 23,62 • TOP: 5% | iABCZ: 18,87 • DECA: 1 | MGTe: 22,58 • TOP: 8%

CLIQUE AQUI PARA VER O VÍDEO

Matrizes CAMPARINO

LOTE

147

NELORE

QUÍNTUPLO

José Humberto Villela Martins

ASSEMBLÉIA CAMPARINO

RG: JHVM 13739 • NASC.: 16/09/2015 • FÊMEA

HUNO DA MN x D1342 DA MN — CAMPEÃO DA MN

X

QUARK COL. x C2970 DA MN — JHVM 10174 FIV CAMPARINO

PESO: 582 KG

IQGg	TOP%	PM-EM	TOP%	PN	TOP%	PD	TOP%	RD	TOP%	PS	TOP%	PES	TOP%	IPP	TOP%	HP/STAY	TOP%	PP30	TOP%	AOL	TOP%	EGS	TOP%
19,55	10	0,95	38	-0,04	28	2,45	51	0,88	13	2,88	60	0,59	32	-19,47	9	58,88	1	37,61	19	0,58	49	1,61	12

MGTe	TOP	MP120	TOP	DPN	TOP	DP210	TOP	DP450	TOP	DPE365	TOP	DIPP	TOP	DSTAY	TOP	DSTAY54	TOP	D3P	TOP	DAOL	TOP	DACAB	TOP
15,24	24	1,49	33	0,58	57	4,5	40	7,58	46	0,83	16	-0,9	11	88,66	4	58,74	12	79,96	24	0,36	46	0,33	11

iABCZg	DECA	P%	PM-EM	DECA	PN-ED	DECA	PD-ED	DECA	PS-ED	DECA	PE-365	DECA	IPP	DECA	STAY	DECA	PSN	DECA	AOLg	DECA	ACABg	DECA
14,94	1	-	0,95	4	-0,04	4	2,45	5	2,87	6	0,63	2	-19,47	1	58,88	1	37,61	2	0,575	5	1,614	1

Prenhe do HANDI MAT. Prev.Parto: 09/02/26.
AVALIAÇÃO VENTRE:
IQG: 37,53 • TOP: 0,5% | iABCZ: 27,28 • DECA: 1 | MGTe: 22,43 • TOP: 8%

JHVM 14659 FIV CAMPARINO

RG: JHVM 14659 • NASC.: 29/08/2016 • FÊMEA

PROVADOR IZ x TRUCADA DA SM — LOKHAN TE DE NAVIRAÍ

X

BITELO DS x OFERTA DA TRADIÇÃO — BURGUESA DA TRADIÇÃO

PESO: 592 KG

IQGg	TOP%	PM-EM	TOP%	PN	TOP%	PD	TOP%	RD	TOP%	PS	TOP%	PES	TOP%	IPP	TOP%	HP/STAY	TOP%	PP30	TOP%	AOL	TOP%	EGS	TOP%
27,35	3	3,78	3	-0,15	18	3,78	39	0,37	29	20,38	3	0,84	20	-12,08	25	56	2	47,05	2	0,17	61	1,06	23

MGTe	TOP	MP120	TOP	DPN	TOP	DP210	TOP	DP450	TOP	DPE365	TOP	DIPP	TOP	DSTAY	TOP	DSTAY54	TOP	D3P	TOP	DAOL	TOP	DACAB	TOP
9,14	45	2,79	12	0,96	79	2,9	52	6,94	49	0,85	15	-0,51	41	67,31	42	37,58	66	70,33	67	-1,7	100	0,55	6

iABCZg	DECA	P%	PM-EM	DECA	PN-ED	DECA	PD-ED	DECA	PS-ED	DECA	PE-365	DECA	IPP	DECA	STAY	DECA	PSN	DECA	AOLg	DECA	ACABg	DECA
18,91	1	3	3,78	1	-0,15	3	3,78	4	20,37	1	0,77	1	-12,08	2	56	1	47,05	1	0,169	6	1,06	2

Prenhe do BARU FIV DE NAVIRAÍ. Prev.Parto: 09/02/26.
AVALIAÇÃO VENTRE:
IQG: 27,5 • TOP: 3% | iABCZ: 21,85 • DECA: 1 | MGTe: 23,53 • TOP: 6%

JHVM 15019 FIV CAMPARINO

RG: JHVM 15019 • NASC.: 15/09/2016 • FÊMEA

NEHRU MAT. x POLIANA MAT. — SHERLOCK MAT.

X

BUGIO TE DA SM x BAGAGEM DA SM — GUARAVIRA DE NAVIRAÍ

PESO: 674 KG

IQGg	TOP%	PM-EM	TOP%	PN	TOP%	PD	TOP%	RD	TOP%	PS	TOP%	PES	TOP%	IPP	TOP%	HP/STAY	TOP%	PP30	TOP%	AOL	TOP%	EGS	TOP%
6,37	44	1,63	25	1,41	99	9,81	4	-1,18	89	16,67	8	0,96	15	3,76	78	27,66	80	29,25	59	1,61	23	0,29	45

MGTe	TOP	MP120	TOP	DPN	TOP	DP210	TOP	DP450	TOP	DPE365	TOP	DIPP	TOP	DSTAY	TOP	DSTAY54	TOP	D3P	TOP	DAOL	TOP	DACAB	TOP
16,55	20	1,45	34	2,15	99	12,12	8	18,89	13	0,67	20	-0,35	58	69,4	38	43,38	45	72,79	57	1,71	21	-0,25	87

iABCZg	DECA	P%	PM-EM	DECA	PN-ED	DECA	PD-ED	DECA	PS-ED	DECA	PE-365	DECA	IPP	DECA	STAY	DECA	PSN	DECA	AOLg	DECA	ACABg	DECA
7,85	3	-	1,63	3	1,41	10	9,81	1	16,66	1	0,8	1	3,77	8	27,66	8	29,25	6	1,611	2	0,287	5

Prenhe do ROLEX FIV TERRA BRAVA. Prev.Parto: 09/02/26.
AVALIAÇÃO VENTRE:
IQG: 18,85 • TOP: 11% | iABCZ: 15,31 • DECA: 1 | MGTe: 22,29 • TOP: 8%

JHVM 15288 FIV CAMPARINO

RG: JHVM 15288 • NASC.: 26/10/2016 • FÊMEA

GAROTO TE DE NAVIRAÍ x FILUSTRIA DE NAVIRAÍ — JABRIEL FIV DE NAVIRAÍ

X

GANDHI PO DA NI x FIGA TE DE NAVIRAÍ — TOALHA FIV DO JHV

PESO: 648 KG

IQGg	TOP%	PM-EM	TOP%	PN	TOP%	PD	TOP%	RD	TOP%	PS	TOP%	PES	TOP%	IPP	TOP%	HP/STAY	TOP%	PP30	TOP%	AOL	TOP%	EGS	TOP%
7,93	39	0,59	47	0,59	90	6,17	20	-1,8	98	14,15	13	0,79	22	-12,61	23	33,29	60	24,14	83	2,09	15	-0,62	73

MGTe	TOP	MP120	TOP	DPN	TOP	DP210	TOP	DP450	TOP	DPE365	TOP	DIPP	TOP	DSTAY	TOP	DSTAY54	TOP	D3P	TOP	DAOL	TOP	DACAB	TOP
17,12	19	0,08	71	0,76	68	7,38	23	16,21	19	0,75	18	-1,02	6	84,99	9	43,29	45	78,61	30	2	17	-0,29	91

iABCZg	DECA	P%	PM-EM	DECA	PN-ED	DECA	PD-ED	DECA	PS-ED	DECA	PE-365	DECA	IPP	DECA	STAY	DECA	PSN	DECA	AOLg	DECA	ACABg	DECA
8,56	3	-	0,59	5	0,59	10	6,17	2	14,15	1	0,67	2	-12,61	2	33,29	6	24,14	8	2,089	1	-0,621	8

Prenhe do ROLEX FIV TERRA BRAVA. Prev.Parto: 09/02/26.
AVALIAÇÃO VENTRE:
IQG: 19,63 • TOP: 10% | iABCZ: 15,66 • DECA: 1 | MGTe: 22,58 • TOP: 8%

DUCHA FIV CAMPARINO

RG: JHVM 17501 • NASC.: 10/09/2018 • FÊMEA

REM TORIXORÉU x REM RONDA — REM ARMADOR

X

QUARK COL. x BENZIDINA DA SM — JHVM 10504 FIV CAMPARINO

GENÔMICA

PESO: 660 KG

IQGg	TOP%	PM-EM	TOP%	PN	TOP%	PD	TOP%	RD	TOP%	PS	TOP%	PES	TOP%	IPP	TOP%	HP/STAY	TOP%	PP30	TOP%	AOL	TOP%	EGS	TOP%
21,12	8	4,74	1	0,38	75	9,62	5	0,48	25	19,25	4	1,93	1	-11,43	27	44,88	17	44,6	4	0,13	61	0,73	32

MGTe	TOP	MP120	TOP	DPN	TOP	DP210	TOP	DP450	TOP	DPE365	TOP	DIPP	TOP	DSTAY	TOP	DSTAY54	TOP	D3P	TOP	DAOL	TOP	DACAB	TOP
22,83	7	4,01	4	1,07	84	15,64	3	22,51	8	1,34	5	-0,51	41	83,82	11	58,77	12	73,74	53	1,45	24	0,5	7

iABCZg	DECA	P%	PM-EM	DECA	PN-ED	DECA	PD-ED	DECA	PS-ED	DECA	PE-365	DECA	IPP	DECA	STAY	DECA	PSN	DECA	AOLg	DECA	ACABg	DECA
18,37	1	4	4,74	1	0,38	8	9,62	1	19,24	1	1,39	1	-11,43	3	44,88	2	44,6	1	0,132	6	0,727	3

Prenhe do ESPARTANO MAT. Prev.Parto: 04/05/26.
AVALIAÇÃO VENTRE:
IQG: 23,18 • TOP: 6% | iABCZ: 19,38 • DECA: 1 | MGTe: 24,22 • TOP: 5%

CLIQUE AQUI PARA VER O VÍDEO

LOTE

148

NELORE

INDIVIDUAL

José Humberto Villela Martins

JHVM 25192 FIV CAMPARINO

RG: JHVM 25192 • NASC.: 01/08/2023 • FÊMEA

VÍDEO VÍDEO

REM ATOLO x REM CALAMED

REM EXTREMADO

FAROESTE FIV CAMPARINO

CHILENA FIV CAMPARINO

MAJOR CAMPARINO x JHVM 7885 CAMPARINO

X

FALCON CAMPARINO x JHVM 10694 CAMPARINO

CRAQUE CAMPARINO

HAITIANA FIV CAMPARINO

ELETRÔNICA FIV CAMPARINO

REM ARMADOR x BATALHA CAMPARINO

GENÔMICA

PESO: 510 KG

AVALIAÇÃO GENEPLUS

IQGg	TOP%	PM-EM	TOP%	PN	TOP%	PD	TOP%	RD	TOP%	PS	TOP%	PES	TOP%	IPP	TOP%	HP/STAY	TOP%	PP30	TOP%	AOL	TOP%	EGS	TOP%
28,73	2	4,78	1	0,65	93	6,70	16	2,67	0,1	12,31	18	2,39	0,1	-33,21	0,5	53,55	4	47,07	2	1,95	17	1,77	10

AVALIAÇÃO ANCP

MGTe	TOP	MP120	TOP	DPN	TOP	DP210	TOP	DP450	TOP	DPE365	TOP	DIPP	TOP	DSTAY	TOP	DSTAY54	TOP	D3P	TOP	DAOL	TOP	DACAB	TOP
22,38	8	4,92	2	1,26	89	8,51	18	17,24	17	2,21	0,5	-1,29	2	87,43	6	65,59	6	85,87	6	1,52	23	0,26	14

AVALIAÇÃO PMGZ

iABCZg	DECA	P%	PM-EM	DECA	PN-ED	DECA	PD-ED	DECA	PS-ED	DECA	PE-365	DECA	IPP	DECA	STAY	DECA	PSN	DECA	AOLg	DECA	ACABg	DECA
23,01	1	1	4,78	1	0,65	10	6,69	2	12,30	2	1,86	1	-33,21	1	53,55	1	47,07	1	1,948	2	1,769	1

Prenhe do SERTÃO DO BATUQUE. Prev.Parto: 23/03/26.

AVALIAÇÃO VENTRE:

IQG: 30,02 • TOP: 2% | iABCZ: 23,04 • DECA: 1 | MGTe: 23,7 • TOP: 6%

LOTE

149

NELORE

INDIVIDUAL

José Humberto Villela Martins

JHVM 25175 CAMPARINO

RG: JHVM 25175 • NASC.: 07/04/2023 • FÊMEA

VÍDEO VÍDEO

REM TORIXORÉU x REM RONDA

REM ARMADOR

FORD FIV CAMPARINO

JHVM 11330 FIV CAMPARINO

QUARK COL. x TOALHA FIV DO JHV

X

B9707 DA MN x SARAIVA DO JHV

FALCON CAMPARINO

ANGRA CAMPARINO

JHVM 10799 CAMPARINO

QUARTO CAMPARINO x LÓGICA DO JHV

GENÔMICA

PESO: 520 KG

AVALIAÇÃO GENEPLUS

IQGg	TOP%	PM-EM	TOP%	PN	TOP%	PD	TOP%	RD	TOP%	PS	TOP%	PES	TOP%	IPP	TOP%	HP/STAY	TOP%	PP30	TOP%	AOL	TOP%	EGS	TOP%
24,48	5	2,72	10	0,39	76	6,78	16	0,96	11	13,49	15	0,88	18	-22,45	5	60,58	1	49,08	1	1,53	25	-2,07	96

AVALIAÇÃO ANCP

MGTe	TOP	MP120	TOP	DPN	TOP	DP210	TOP	DP450	TOP	DPE365	TOP	DIPP	TOP	DSTAY	TOP	DSTAY54	TOP	D3P	TOP	DAOL	TOP	DACAB	TOP
21,45	9	2,60	14	0,62	60	8,40	18	14,79	22	0,99	11	-0,74	21	91,27	2	62,85	8	87,76	3	2,15	16	0,34	11

AVALIAÇÃO PMGZ

iABCZg	DECA	P%	PM-EM	DECA	PN-ED	DECA	PD-ED	DECA	PS-ED	DECA	PE-365	DECA	IPP	DECA	STAY	DECA	PSN	DECA	AOLg	DECA	ACABg	DECA
20,32	1	3	2,72	1	0,39	8	6,77	2	13,49	1	1,13	1	-22,45	1	60,58	1	49,08	1	1,532	2	-2,070	10

Prenhe do ÍNDICE DE CV. Prev.Parto: 08/02/26.

AVALIAÇÃO VENTRE:

IQG: 29,18 • TOP: 2% | iABCZ: 24,42 • DECA: 1 | MGTe: 26,36 • TOP: 3%

LOTE

150

NELORE

INDIVIDUAL

José Humberto Villela Martins

JHVM 24913 FIV CAMPARINO

RG: JHVM 24913 • NASC.: 25/11/2022 • FÊMEA

VÍDEO VÍDEO

REM TORIXORÉU x REM RONDA

REM ARMADOR

MAP DO BATUQUE

FBFM 3678 DO BATUQUE

QUANDO CAMPARINO x FBFM 1625 DO BATUQUE

X

REM ARMADOR x JHVM 9868 FIV CAMPARINO

GALÁTICO FIV CAMPARINO

HAKAMURA FIV CAMPARINO

CONQUISTA FIV CAMPARINO

MAJOR CAMPARINO x JHVM 7885 CAMPARINO

GENÔMICA

PESO: 522 KG

AVALIAÇÃO GENEPLUS

IQGg	TOP%	PM-EM	TOP%	PN	TOP%	PD	TOP%	RD	TOP%	PS	TOP%	PES	TOP%	IPP	TOP%	HP/STAY	TOP%	PP30	TOP%	AOL	TOP%	EGS	TOP%
37,29	0,5	0,15	57	-0,75	0,5	9,90	4	-0,49	67	23,32	2	2,60	0,1	-40,25	0,1	62,99	0,5	53,61	0,5	4,64	0,5	1,04	24

AVALIAÇÃO ANCP

MGTe	TOP	MP120	TOP	DPN	TOP	DP210	TOP	DP450	TOP	DPE365	TOP	DIPP	TOP	DSTAY	TOP	DSTAY54	TOP	D3P	TOP	DAOL	TOP	DACAB	TOP
23,33	6	0,76	52	-0,37	7	10,65	11	21,44	9	1,61	3	-0,82	16	89,69	3	62,54	8	76,28	41	4,87	2	0,60	5

AVALIAÇÃO PMGZ

iABCZg	DECA	P%	PM-EM	DECA	PN-ED	DECA	PD-ED	DECA	PS-ED	DECA	PE-365	DECA	IPP	DECA	STAY	DECA	PSN	DECA	AOLg	DECA	ACABg	DECA
28,32	1	0,5	0,15	6	-0,75	1	9,90	1	23,31	1	1,81	1	-40,24	1	62,99	1	53,61	1	4,640	1	1,041	2

Prenhe do SERTÃO DO BATUQUE. Prev.Parto: 04/05/26.

AVALIAÇÃO VENTRE:

IQG: 34,31 • TOP: 1% | iABCZ: 25,7 • DECA: 1 | MGTe: 24,17 • TOP: 5%

LOTE

151

NELORE

INDIVIDUAL

José Humberto Villela Martins

JHVM 18968 CAMPARINO

RG: JHVM 18968 • NASC.: 10/09/2019 • FÊMEA

VÍDEO VÍDEO

REM USP x JHVM 8558 CAMPARINO

MAJOR CAMPARINO

COMANDANTE FIV CAMPARINO

MOQUECA DO JHV

NAPOLEÃO DA SM x FUGA DO JHV

X

HUNO DA MN x D1342 DA MN

CAMPEÃO DA MN

JHVM 13996 CAMPARINO

PIABA DO JHV

NAPOLEÃO DA SM x ENCRENCA DO JHV

PESO: 568 KG

AVALIAÇÃO GENEPLUS

IQGg	TOP%	PM-EM	TOP%	PN	TOP%	PD	TOP%	RD	TOP%	PS	TOP%	PES	TOP%	IPP	TOP%	HP/STAY	TOP%	PP30	TOP%	AOL	TOP%	EGS	TOP%
7,29	41	-0,22	65	-0,10	23	2,22	54	0,61	21	5,87	46	0,57	32	6,71	85	41,02	29	28,34	64	-1,29	90	0,31	45

AVALIAÇÃO ANCP

MGTe	TOP	MP120	TOP	DPN	TOP	DP210	TOP	DP450	TOP	DPE365	TOP	DIPP	TOP	DSTAY	TOP	DSTAY54	TOP	D3P	TOP	DAOL	TOP	DACAB	TOP
16,20	21	1,31	37	0,51	52	4,18	42	11,12	33	1,07	10	-0,33	60	86,73	6	48,99	28	85,40	7	0,03	60	0,35	10

AVALIAÇÃO PMGZ

iABCZg	DECA	P%	PM-EM	DECA	PN-ED	DECA	PD-ED	DECA	PS-ED	DECA	PE-365	DECA	IPP	DECA	STAY	DECA	PSN	DECA	AOLg	DECA	ACABg	DECA
4,46	5	-	-0,22	7	-0,10	3	2,22	5	5,86	4	0,58	2	6,71	9	41,02	3	28,34	6	-1,286	9	0,309	5

Parida de macho (JHVM 30698) do EMIRADO FIV EAO desde 11/09/25.

AVALIAÇÃO CRIA:

IQG: 19,28 • TOP: 11% | iABCZ: 14,9 • DECA: 1 | MGTe: 21,21 • TOP: 10%

LOTE

152

NELORE

INDIVIDUAL

José Humberto Villela Martins

JHVM 27253 CAMPARINO

RG: JHVM 27253 • NASC.: 11/08/2024 • FÊMEA

VÍDEO VÍDEO

NAVIRAÍ POLO x NAÇÃO DE NAVIRAÍ

TAJ FIV DE NAVIRAÍ

BARU FIV DE NAVIRAÍ

281 FIV DE NAVIRAÍ

NAVIRAÍ FIV SURREAL x NAVIRAÍ FIV 15555-16

X

QUARUP BONSUCESSO x BARAVAH MAT.

ESPARTANO MAT.

JHVM 24911 CAMPARINO

ESCOTEIRA CAMPARINO

REM ARMADOR x JHVM 10229 FIV CAMPARINO

GENÔMICA

PESO: 382 KG

AVALIAÇÃO GENEPLUS

IQGg	TOP%	PM-EM	TOP%	PN	TOP%	PD	TOP%	RD	TOP%	PS	TOP%	PES	TOP%	IPP	TOP%	HP/STAY	TOP%	PP30	TOP%	AOL	TOP%	EGS	TOP%
26,91	3	3,43	5	0,41	78	11,08	2	0,74	17	19,83	4	1,29	7	-14,88	18	49,55	8	49,09	1	3,93	1	1,83	9

AVALIAÇÃO ANCP

MGTe	TOP	MP120	TOP	DPN	TOP	DP210	TOP	DP450	TOP	DPE365	TOP	DIPP	TOP	DSTAY	TOP	DSTAY54	TOP	D3P	TOP	DAOL	TOP	DACAB	TOP
25,34	4	3,48	7	0,99	80	14,25	4	25,19	5	1,31	6	-0,68	26	85,60	8	69,46	4	78,06	33	3,94	4	0,65	4

AVALIAÇÃO PMGZ

iABCZg	DECA	P%	PM-EM	DECA	PN-ED	DECA	PD-ED	DECA	PS-ED	DECA	PE-365	DECA	IPP	DECA	STAY	DECA	PSN	DECA	AOLg	DECA	ACABg	DECA
22,13	1	2	3,43	1	0,41	9	11,07	1	19,82	1	1,12	1	-14,88	2	49,55	1	49,09	1	3,928	1	1,835	1

LOTE

153

NELORE

INDIVIDUAL

José Humberto Villela Martins

JHVM 27258 FIV CAMPARINO

RG: JHVM 27258 • NASC.: 12/08/2024 • FÊMEA

VÍDEO VÍDEO

NAVIRAÍ POLO x NAÇÃO DE NAVIRAÍ

TAJ FIV DE NAVIRAÍ

NAVIRAÍ ARJUN

853 FIV DE NAVIRAÍ

TRUCK DA ALO BRASIL x NAVIRAÍ 12076-11

X

QUARUP BONSUCESSO x VALSA MAT.

ESCOBAR MAT.

JHVM 24635 FIV CAMPARINO

HEBRA CAMPARINO

IMPERADOR CAMPARINO x EMBLEMÁTICA CAMPARINO

GENÔMICA

PESO: 397 KG

AVALIAÇÃO GENEPLUS

IQGg	TOP%	PM-EM	TOP%	PN	TOP%	PD	TOP%	RD	TOP%	PS	TOP%	PES	TOP%	IPP	TOP%	HP/STAY	TOP%	PP30	TOP%	AOL	TOP%	EGS	TOP%
37,95	0,5	3,37	5	0,96	99	16,05	0,1	1,15	8	29,93	0,1	2,09	0,5	-21,89	6	60,65	1	48,30	1	3,53	2	1,11	22

AVALIAÇÃO ANCP

MGTe	TOP	MP120	TOP	DPN	TOP	DP210	TOP	DP450	TOP	DPE365	TOP	DIPP	TOP	DSTAY	TOP	DSTAY54	TOP	D3P	TOP	DAOL	TOP	DACAB	TOP
27,82	2	4,43	3	1,86	98	18,55	1	29,01	3	1,60	3	-0,44	48	92,26	1	68,27	4	70,53	66	3,41	7	0,75	3

AVALIAÇÃO PMGZ

iABCZg	DECA	P%	PM-EM	DECA	PN-ED	DECA	PD-ED	DECA	PS-ED	DECA	PE-365	DECA	IPP	DECA	STAY	DECA	PSN	DECA	AOLg	DECA	ACABg	DECA
30,15	1	0,1	3,37	1	0,95	10	16,05	1	29,92	1	1,40	1	-21,89	1	60,65	1	48,30	1	3,530	1	1,107	2

LOTE

154

NELORE

INDIVIDUAL

José Humberto Villela Martins

JHVM 27293 CAMPARINO

RG: JHVM 27293 • NASC.: 13/08/2024 • FÊMEA

VÍDEO VÍDEO

NAVIRAÍ POLO x NAÇÃO DE NAVIRAÍ

TAJ FIV DE NAVIRAÍ

BARU FIV DE NAVIRAÍ

281 FIV DE NAVIRAÍ

NAVIRAÍ FIV SURREAL x NAVIRAÍ FIV 15555-16

X

REM EXTREMADO x REM GAGUEJADA

REM INCRÍVEL GEN.ADT

JHVM 24271 FIV CAMPARINO

HABILITADA FIV CAMPARINO

GUAPO FIV CAMPARINO x JHVM 9862 FIV CAMPARINO

GENÔMICA

PESO: 380 KG

AVALIAÇÃO GENEPLUS

IQGg	TOP%	PM-EM	TOP%	PN	TOP%	PD	TOP%	RD	TOP%	PS	TOP%	PES	TOP%	IPP	TOP%	HP/STAY	TOP%	PP30	TOP%	AOL	TOP%	EGS	TOP%
26,12	4	1,46	28	1,08	99	14,04	0,5	-1,01	85	21,62	2	2,27	0,5	-34,14	0,5	53,84	4	43,23	5	3,00	5	0,81	30

AVALIAÇÃO ANCP

MGTe	TOP	MP120	TOP	DPN	TOP	DP210	TOP	DP450	TOP	DPE365	TOP	DIPP	TOP	DSTAY	TOP	DSTAY54	TOP	D3P	TOP	DAOL	TOP	DACAB	TOP
25,86	4	2,47	15	2,16	99	14,30	4	29,61	2	1,27	6	-1,33	1	80,67	16	60,05	10	86,59	5	3,39	7	0,57	5

AVALIAÇÃO PMGZ

iABCZg	DECA	P%	PM-EM	DECA	PN-ED	DECA	PD-ED	DECA	PS-ED	DECA	PE-365	DECA	IPP	DECA	STAY	DECA	PSN	DECA	AOLg	DECA	ACABg	DECA
24,88	1	0,5	1,46	3	1,08	10	14,04	1	21,62	1	1,37	1	-34,14	1	53,84	1	43,23	1	3,003	1	0,810	3

LOTE

155

NELORE

INDIVIDUAL

José Humberto Villela Martins

JHVM 26921 CAMPARINO

RG: JHVM 26921 • NASC.: 20/06/2024 • FÊMEA

VÍDEO VÍDEO

REM DULLDOG x REM CARMESIN

REM GLADIADOR GEN.ADT

ROLEX FIV TERRA BRAVA

2321 FIV DA TERRA BRAVA

1070 DA TERRA BRAVA x 1381 FIV DA TERRA BRAVA

X

RASTAN MAT. x ASSESORIA DA JACAMIM

ECLIPSE FIV DA JACAMIM

JHVM 20528 FIV CAMPARINO

CACHOEIRA CAMPARINO

REM DHEEF x JHVM 12661 FIV CAMPARINO

GENÔMICA

PESO: 380 KG

AVALIAÇÃO GENEPLUS

IQGg	TOP%	PM-EM	TOP%	PN	TOP%	PD	TOP%	RD	TOP%	PS	TOP%	PES	TOP%	IPP	TOP%	HP/STAY	TOP%	PP30	TOP%	AOL	TOP%	EGS	TOP%
24,91	4	2,60	11	1,06	99	8,83	7	-0,37	62	20,17	3	1,65	2	-23,12	5	47,99	11	40,24	11	2,47	10	1,58	13

AVALIAÇÃO ANCP

MGTe	TOP	MP120	TOP	DPN	TOP	DP210	TOP	DP450	TOP	DPE365	TOP	DIPP	TOP	DSTAY	TOP	DSTAY54	TOP	D3P	TOP	DAOL	TOP	DACAB	TOP
24,54	5	4,45	3	1,50	94	9,59	14	26,52	4	1,20	7	-1,09	5	83,78	11	66,39	5	84,11	10	3,57	6	0,70	3

AVALIAÇÃO PMGZ

iABCZg	DECA	P%	PM-EM	DECA	PN-ED	DECA	PD-ED	DECA	PS-ED	DECA	PE-365	DECA	IPP	DECA	STAY	DECA	PSN	DECA	AOLg	DECA	ACABg	DECA
20,44	1	2	2,60	1	1,06	10	8,83	1	20,16	1	1,10	1	-23,11	1	47,99	1	40,24	1	2,467	1	1,578	1

Matrizes CAMPARINO

LOTE
156

NELORE
INDIVIDUAL

José Humberto Villela Martins

JHVM 27146 FIV CAMPARINO

RG: JHVM 27146 • NASC.: 03/08/2024 • FÊMEA

VÍDEO VÍDEO

REM ESPIÃO 007 x REM DHISTINTA
REM GARANTIDO GEN.ADT
EXÉRCITO FIV DA EAO
1371 FIV DA EAO
QUARUP BONSUCESSO x 6161 FIV DA EAO

X

REM COMPUTADOR x 765 FIV DE NAVIRAÍ
LAND ROVER DE NAVIRAÍ
JHVM 23772 FIV CAMPARINO
CHAPADA FIV CAMPARINO
REM ARMADOR x JHVM 9868 FIV CAMPARINO

GENÔMICA

PESO: 412 KG

AVALIAÇÃO GENEPLUS

IQGg	TOP%	PM-EM	TOP%	PN	TOP%	PD	TOP%	RD	TOP%	PS	TOP%	PES	TOP%	IPP	TOP%	HP/STAY	TOP%	PP30	TOP%	AOL	TOP%	EGS	TOP%
34,91	0,5	2,60	11	-0,58	2	13,05	1	2,26	0,5	22,68	2	2,37	0,1	-25,06	3	56,01	2	52,60	0,5	2,77	7	2,33	4

AVALIAÇÃO ANCP

MGTe	TOP	MP120	TOP	DPN	TOP	DP210	TOP	DP450	TOP	DPE365	TOP	DIPP	TOP	DSTAY	TOP	DSTAY54	TOP	D3P	TOP	DAOL	TOP	DACAB	TOP
25,76	4	2,50	15	-0,20	11	15,43	3	22,93	7	2,02	1	-0,94	9	88,98	4	68,52	4	79,85	25	3,15	8	0,68	4

AVALIAÇÃO PMGZ

iABCZg	DECA	P%	PM-EM	DECA	PN-ED	DECA	PD-ED	DECA	PS-ED	DECA	PE-365	DECA	IPP	DECA	STAY	DECA	PSN	DECA	AOLg	DECA	ACABg	DECA
26,90	1	0,5	2,60	1	-0,58	1	13,05	1	22,67	1	1,91	1	-25,06	1	56,01	1	52,60	1	2,768	1	2,333	1

LOTE

157

NELORE

INDIVIDUAL

José Humberto Villela Martins

JHVM 27182 FIV CAMPARINO

RG: JHVM 27182 • NASC.: 07/08/2024 • FÊMEA

VÍDEO VÍDEO

REM ESPIÃO 007 x REM VOTUPORANGA

REM HERMOSO FIV GEN.ADT

GRAN RESERVA DA ARZ

ESPANHA DA ARZ

REM FORMOSO x SEGUILHA

X

REM ARMADOR x BURGUESA DA TRADIÇÃO

FOLDER FIV CAMPARINO

JHVM 23829 FIV CAMPARINO

JHVM 13505 FIV CAMPARINO

HUNO DA MN x JHVM 9862 FIV CAMPARINO

GENÔMICA

PESO: 457 KG

AVALIAÇÃO GENEPLUS

IQGg	TOP%	PM-EM	TOP%	PN	TOP%	PD	TOP%	RD	TOP%	PS	TOP%	PES	TOP%	IPP	TOP%	HP/STAY	TOP%	PP30	TOP%	AOL	TOP%	EGS	TOP%
45,18	0,1	5,70	0,5	1,32	99	19,13	0,1	-0,59	71	43,87	0,1	2,64	0,1	-19,73	9	56,42	2	52,97	0,5	4,24	1	4,86	0,1

AVALIAÇÃO ANCP

MGTe	TOP	MP120	TOP	DPN	TOP	DP210	TOP	DP450	TOP	DPE365	TOP	DIPP	TOP	DSTAY	TOP	DSTAY54	TOP	D3P	TOP	DAOL	TOP	DACAB	TOP
31,59	0,5	3,96	5	2,11	99	21,54	0,5	42,76	0,1	1,73	2	-0,41	51	82,35	13	60,15	10	76,88	38	4,65	2	0,58	5

AVALIAÇÃO PMGZ

iABCZg	DECA	P%	PM-EM	DECA	PN-ED	DECA	PD-ED	DECA	PS-ED	DECA	PE-365	DECA	IPP	DECA	STAY	DECA	PSN	DECA	AOLg	DECA	ACABg	DECA
37,30	1	0,1	5,70	1	1,32	10	19,13	1	43,87	1	1,78	1	-19,72	1	56,42	1	52,97	1	4,237	1	4,855	1

LOTE

158

NELORE

INDIVIDUAL

José Humberto Villela Martins

JHVM 27202 FIV CAMPARINO

RG: JHVM 27202 • NASC.: 08/08/2024 • FÊMEA

VÍDEO VÍDEO

REM ESPIÃO 007 x REM VOTUPORANGA

REM HERMOSO FIV GEN.ADT

GRAN RESERVA DA ARZ

ESPANHA DA ARZ

REM FORMOSO x SEGUILHA

X

QUARUP BONSUCESSO x AIDA MATI

ENSINO MAT.

JHVM 24815 FIV CAMPARINO

HARPIA FIV CAMPARINO

ECLIPSE FIV DA JACAMIM x CENA FIV CAMPARINO

GENÔMICA

PESO: 388 KG

AVALIAÇÃO GENEPLUS

IQGg	TOP%	PM-EM	TOP%	PN	TOP%	PD	TOP%	RD	TOP%	PS	TOP%	PES	TOP%	IPP	TOP%	HP/STAY	TOP%	PP30	TOP%	AOL	TOP%	EGS	TOP%
42,44	0,1	6,98	0,1	-0,21	14	10,20	4	1,65	3	27,88	0,5	2,30	0,5	-22,85	5	57,02	2	50,50	0,5	1,37	29	6,57	0,1

AVALIAÇÃO ANCP

MGTe	TOP	MP120	TOP	DPN	TOP	DP210	TOP	DP450	TOP	DPE365	TOP	DIPP	TOP	DSTAY	TOP	DSTAY54	TOP	D3P	TOP	DAOL	TOP	DACAB	TOP
25,41	4	5,96	1	-0,27	9	10,88	11	29,39	2	1,87	2	-1,12	4	81,55	15	76,43	1	87,80	3	1,13	29	0,94	2

AVALIAÇÃO PMGZ

iABCZg	DECA	P%	PM-EM	DECA	PN-ED	DECA	PD-ED	DECA	PS-ED	DECA	PE-365	DECA	IPP	DECA	STAY	DECA	PSN	DECA	AOLg	DECA	ACABg	DECA
31,13	1	0,1	6,98	1	-0,21	2	10,20	1	27,87	1	1,56	1	-22,85	1	57,02	1	50,50	1	1,368	3	6,571	1

LOTE

159

NELORE

INDIVIDUAL

José Humberto Villela Martins

JHVM 27259 FIV CAMPARINO

RG: JHVM 27259 • NASC.: 12/08/2024 • FÊMEA

VÍDEO VÍDEO

HUNO DA MN x D1342 DA MN

CAMPEÃO DA MN

DURANGO FIV DA EAO

6451 FIV DA EAO

REM ARMADOR x 2449 DA EAO

X

QUARUP BONSUCESSO x AIDA MATI

ENSINO MAT.

JHVM 23917 FIV CAMPARINO

HORTEGA CAMPARINO

IMPERADOR CAMPARINO x ELÉTRICA FIV CAMPARINO

GENÔMICA

PESO: 384 KG

AVALIAÇÃO GENEPLUS

IQGg	TOP%	PM-EM	TOP%	PN	TOP%	PD	TOP%	RD	TOP%	PS	TOP%	PES	TOP%	IPP	TOP%	HP/STAY	TOP%	PP30	TOP%	AOL	TOP%	EGS	TOP%
36,74	0,5	6,26	0,1	0,17	52	9,56	5	1,65	3	24,33	1	2,03	0,5	-19,50	9	54,30	3	43,27	5	4,28	0,5	3,13	1

AVALIAÇÃO ANCP

MGTe	TOP	MP120	TOP	DPN	TOP	DP210	TOP	DP450	TOP	DPE365	TOP	DIPP	TOP	DSTAY	TOP	DSTAY54	TOP	D3P	TOP	DAOL	TOP	DACAB	TOP
29,07	1	6,24	0,5	1,09	84	14,72	4	30,22	2	1,41	5	-0,78	18	93,73	0,5	75,36	2	80,51	22	3,77	5	0,65	4

AVALIAÇÃO PMGZ

iABCZg	DECA	P%	PM-EM	DECA	PN-ED	DECA	PD-ED	DECA	PS-ED	DECA	PE-365	DECA	IPP	DECA	STAY	DECA	PSN	DECA	AOLg	DECA	ACABg	DECA
28,09	1	0,5	6,26	1	0,17	6	9,56	1	24,33	1	1,69	1	-19,50	1	54,30	1	43,27	1	4,283	1	3,134	1

LOTE

160

NELORE

INDIVIDUAL

José Humberto Villela Martins

JHVM 27367 CAMPARINO

RG: JHVM 27367 • NASC.: 22/08/2024 • FÊMEA

VÍDEO VÍDEO

REM DULLDOG x REM CARMESIN

REM GLADIADOR GEN.ADT

ROLEX FIV TERRA BRAVA

2321 FIV DA TERRA BRAVA

1070 DA TERRA BRAVA x 1381 FIV DA TERRA BRAVA

X

FENÔMENO FIV CAMPARINO x JHVM 12458 CAMPARINO

GUERREIRO CAMPARINO

HAIA FIV CAMPARINO

DUNA FIV CAMPARINO

REM ARMADOR x JHVM 10504 FIV CAMPARINO

GENÔMICA

PESO: 415 KG

AVALIAÇÃO GENEPLUS

IQGg	TOP%	PM-EM	TOP%	PN	TOP%	PD	TOP%	RD	TOP%	PS	TOP%	PES	TOP%	IPP	TOP%	HP/STAY	TOP%	PP30	TOP%	AOL	TOP%	EGS	TOP%
32,48	1	4,72	1	0,79	97	14,97	0,5	0,33	31	28,64	0,5	1,13	10	-9,81	32	47,71	11	34,19	33	4,77	0,5	3,88	0,5

AVALIAÇÃO ANCP

MGTe	TOP	MP120	TOP	DPN	TOP	DP210	TOP	DP450	TOP	DPE365	TOP	DIPP	TOP	DSTAY	TOP	DSTAY54	TOP	D3P	TOP	DAOL	TOP	DACAB	TOP
26,04	3	5,76	1	1,68	96	14,20	5	25,92	5	0,93	13	-0,98	8	75,21	26	51,19	23	77,26	37	5,59	1	1,20	0,5

AVALIAÇÃO PMGZ

iABCZg	DECA	P%	PM-EM	DECA	PN-ED	DECA	PD-ED	DECA	PS-ED	DECA	PE-365	DECA	IPP	DECA	STAY	DECA	PSN	DECA	AOLg	DECA	ACABg	DECA
26,31	1	0,5	4,72	1	0,79	10	14,97	1	28,63	1	0,90	1	-9,81	3	47,71	1	34,19	3	4,767	1	3,877	1

LOTE

161

NELORE

INDIVIDUAL

José Humberto Villela Martins

JHVM 27368 CAMPARINO

RG: JHVM 27368 • NASC.: 22/08/2024 • FÊMEA

VÍDEO VÍDEO

NAVIRAÍ POLO x NAÇÃO DE NAVIRAÍ

TAJ FIV DE NAVIRAÍ

APOLO FIV DE NAVIRAÍ

NORAH DE NAVIRAÍ

NAVIRAÍ JUMBO x LAGOA FIV DE NAVIRAÍ

X

REM ARMADOR x RIENA DA BEABISA

ZAPP BEABISA

FAÇANHA CAMPARINO

JHVM 14919 CAMPARINO

JABRIEL FIV DE NAVIRAÍ x JHVM 8121 CAMPARINO

GENÔMICA

PESO: 360 KG

AVALIAÇÃO GENEPLUS

IQGg	TOP%	PM-EM	TOP%	PN	TOP%	PD	TOP%	RD	TOP%	PS	TOP%	PES	TOP%	IPP	TOP%	HP/STAY	TOP%	PP30	TOP%	AOL	TOP%	EGS	TOP%
28,26	3	3,02	7	0,14	48	2,97	46	0,29	32	8,68	32	0,98	14	-30,76	1	62,52	0,5	31,03	50	3,20	4	2,33	4

AVALIAÇÃO ANCP

MGTe	TOP	MP120	TOP	DPN	TOP	DP210	TOP	DP450	TOP	DPE365	TOP	DIPP	TOP	DSTAY	TOP	DSTAY54	TOP	D3P	TOP	DAOL	TOP	DACAB	TOP
21,94	9	3,86	5	0,03	22	7,18	24	15,09	21	1,05	10	-0,63	30	89,77	3	69,07	4	78,32	32	4,38	3	0,92	2

AVALIAÇÃO PMGZ

iABCZg	DECA	P%	PM-EM	DECA	PN-ED	DECA	PD-ED	DECA	PS-ED	DECA	PE-365	DECA	IPP	DECA	STAY	DECA	PSN	DECA	AOLg	DECA	ACABg	DECA
22,30	1	2	3,02	1	0,13	6	2,97	4	8,68	3	0,97	1	-30,76	1	62,52	1	31,03	5	3,197	1	2,334	1

LOTE

162

NELORE

INDIVIDUAL

José Humberto Villela Martins

JHVM 27376 CAMPARINO

RG: JHVM 27376 • NASC.: 23/08/2024 • FÊMEA

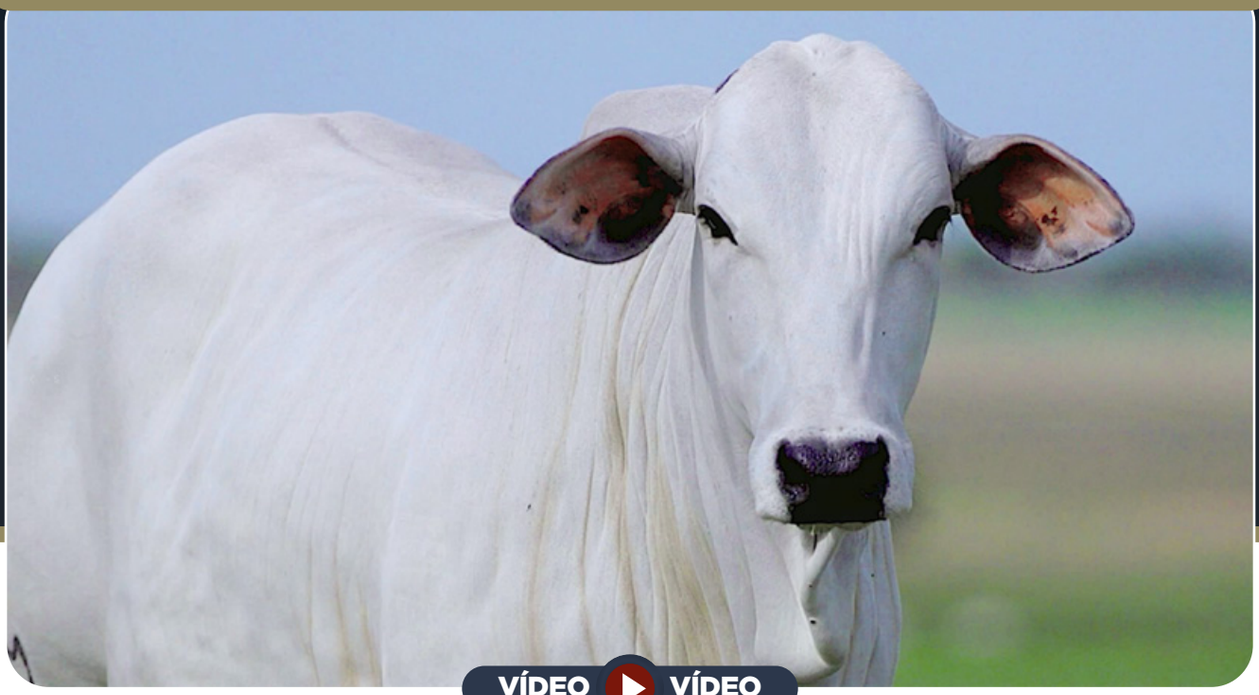

VÍDEO VÍDEO

REM DULLDOG x REM CARMESIN

REM GLADIADOR GEN.ADT

ROLEX FIV TERRA BRAVA

2321 FIV DA TERRA BRAVA

1070 DA TERRA BRAVA x 1381 FIV DA TERRA BRAVA

X

QUARUP BONSUCESSO x AIDA MATI

ENSINO MAT.

JHVM 24815 FIV CAMPARINO

HARPIA FIV CAMPARINO

ECLIPSE FIV DA JACAMIM x CENA FIV CAMPARINO

GENÔMICA

PESO: 369 KG

AVALIAÇÃO GENEPLUS

IQGg	TOP%	PM-EM	TOP%	PN	TOP%	PD	TOP%	RD	TOP%	PS	TOP%	PES	TOP%	IPP	TOP%	HP/STAY	TOP%	PP30	TOP%	AOL	TOP%	EGS	TOP%
28,47	2	4,63	1	-0,12	21	6,42	18	1,05	9	20,06	3	1,59	3	-26,68	3	45,72	15	46,77	2	1,53	25	3,47	0,5

AVALIAÇÃO ANCP

MGTe	TOP	MP120	TOP	DPN	TOP	DP210	TOP	DP450	TOP	DPE365	TOP	DIPP	TOP	DSTAY	TOP	DSTAY54	TOP	D3P	TOP	DAOL	TOP	DACAB	TOP
24,02	6	4,22	4	0,56	56	10,11	13	24,23	6	1,03	11	-1,48	0,5	87,04	6	74,49	2	87,11	4	1,90	18	0,83	2

AVALIAÇÃO PMGZ

iABCZg	DECA	P%	PM-EM	DECA	PN-ED	DECA	PD-ED	DECA	PS-ED	DECA	PE-365	DECA	IPP	DECA	STAY	DECA	PSN	DECA	AOLg	DECA	ACABg	DECA
20,64	1	2	4,62	1	-0,12	3	6,41	2	20,05	1	0,97	1	-26,68	1	45,72	2	46,77	1	1,526	2	3,474	1

LOTE

163

NELORE

INDIVIDUAL

José Humberto Villela Martins

JHVM 27417 FIV CAMPARINO

RG: JHVM 27417 • NASC.: 27/08/2024 • FÊMEA

VÍDEO VÍDEO

QUARUP BONSUCESSO x VALSA MAT.

ESCOBAR MAT.

INVICTU FIV CAMPARINO

GELEIRA CAMPARINO

CALIBRE FIV CAMPARINO x BARRAGEM SINO

X

FENÔMENO FIV CAMPARINO x JHVM 12458 CAMPARINO

GUERREIRO CAMPARINO

HEVOLET FIV CAMPARINO

CASABLANCA FIV CAMPARINO

REM DIABLU x JHVM 10257 FIV CAMPARINO

GENÔMICA

PESO: 383 KG

AVALIAÇÃO GENEPLUS

IQGg	TOP%	PM-EM	TOP%	PN	TOP%	PD	TOP%	RD	TOP%	PS	TOP%	PES	TOP%	IPP	TOP%	HP/STAY	TOP%	PP30	TOP%	AOL	TOP%	EGS	TOP%
41,39	0,1	5,21	0,5	-0,26	11	10,21	4	1,19	7	21,70	2	2,25	0,5	-27,65	2	68,81	0,1	50,30	0,5	2,21	13	1,84	9

AVALIAÇÃO ANCP

MGTe	TOP	MP120	TOP	DPN	TOP	DP210	TOP	DP450	TOP	DPE365	TOP	DIPP	TOP	DSTAY	TOP	DSTAY54	TOP	D3P	TOP	DAOL	TOP	DACAB	TOP
26,14	3	4,49	3	-0,24	10	12,54	7	23,33	7	2,15	0,5	-0,87	13	91,83	2	69,83	4	84,76	8	2,10	16	0,76	3

AVALIAÇÃO PMGZ

iABCZg	DECA	P%	PM-EM	DECA	PN-ED	DECA	PD-ED	DECA	PS-ED	DECA	PE-365	DECA	IPP	DECA	STAY	DECA	PSN	DECA	AOLg	DECA	ACABg	DECA
32,14	1	-	5,21	1	-0,26	2	10,20	1	21,69	1	2,04	1	-27,64	1	68,81	1	50,30	1	2,206	1	1,839	1

LOTE

164

NELORE

INDIVIDUAL

José Humberto Villela Martins

JHVM 27430 CAMPARINO

RG: JHVM 27430 • NASC.: 27/08/2024 • FÊMEA

VÍDEO VÍDEO

REM VOKOLO x MAYA BONSUCESSO

QUARUP BONSUCESSO

DIRETOR FIV DA EAO

7998 FIV DA EAO

BACKUP x 9011 DA EAO

X

REM DIABLU x JHVM 12772 FIV CAMPARINO

GUAPO FIV CAMPARINO

IMBAIBA FIV CAMPARINO

DEMOCRACIA FIV CAMPARINO

REM ARMADOR x JHVM 11813 FIV CAMPARINO

GENÔMICA

PESO: 378 KG

AVALIAÇÃO GENEPLUS

IQGg	TOP%	PM-EM	TOP%	PN	TOP%	PD	TOP%	RD	TOP%	PS	TOP%	PES	TOP%	IPP	TOP%	HP/STAY	TOP%	PP30	TOP%	AOL	TOP%	EGS	TOP%
30,25	2	2,44	13	0,72	96	13,00	1	0,44	27	23,59	1	2,08	0,5	-29,78	2	58,23	2	46,06	3	2,48	9	-1,44	90

AVALIAÇÃO ANCP

MGTe	TOP	MP120	TOP	DPN	TOP	DP210	TOP	DP450	TOP	DPE365	TOP	DIPP	TOP	DSTAY	TOP	DSTAY54	TOP	D3P	TOP	DAOL	TOP	DACAB	TOP
24,39	5	2,33	17	1,16	87	14,92	4	25,59	5	1,71	2	-0,91	11	79,51	18	64,63	7	81,22	19	3,83	5	-0,06	57

AVALIAÇÃO PMGZ

iABCZg	DECA	P%	PM-EM	DECA	PN-ED	DECA	PD-ED	DECA	PS-ED	DECA	PE-365	DECA	IPP	DECA	STAY	DECA	PSN	DECA	AOLg	DECA	ACABg	DECA
26,21	1	0,5	2,44	1	0,72	10	13,00	1	23,59	1	1,84	1	-29,78	1	58,23	1	46,06	1	2,481	1	-1,437	9

LOTE

165

NELORE

INDIVIDUAL

José Humberto Villela Martins

JHVM 27513 CAMPARINO

RG: JHVM 27513 • NASC.: 31/08/2024 • FÊMEA

VÍDEO VÍDEO

REM DULLDOG x REM CARMESIN

REM GLADIADOR GEN.ADT

ESTO TULIPA

MACAJUBA DA M.CHUVA

1713 DA LAÇADA x JEQUITIAIA DA M.CHUVA

X

FENÔMENO FIV CAMPARINO x JHVM 12458 CAMPARINO

GUERREIRO CAMPARINO

INÉRCIA FIV CAMPARINO

DANCETERIA CAMPARINO

REM DHEEF x JHVM 13129 FIV CAMPARINO

GENÔMICA

PESO: 377 KG

AVALIAÇÃO GENEPLUS

IQGg	TOP%	PM-EM	TOP%	PN	TOP%	PD	TOP%	RD	TOP%	PS	TOP%	PES	TOP%	IPP	TOP%	HP/STAY	TOP%	PP30	TOP%	AOL	TOP%	EGS	TOP%
37,96	0,5	1,59	26	0,16	51	12,21	1	1,03	10	24,89	1	1,87	1	-29,34	2	56,74	2	47,58	2	5,24	0,1	5,19	0,1

AVALIAÇÃO ANCP

MGTe	TOP	MP120	TOP	DPN	TOP	DP210	TOP	DP450	TOP	DPE365	TOP	DIPP	TOP	DSTAY	TOP	DSTAY54	TOP	D3P	TOP	DAOL	TOP	DACAB	TOP
28,17	2	2,89	11	0,25	35	12,67	7	24,97	5	1,19	8	-1,10	4	90,85	2	80,30	0,5	90,93	1	5,28	1	0,76	3

AVALIAÇÃO PMGZ

iABCZg	DECA	P%	PM-EM	DECA	PN-ED	DECA	PD-ED	DECA	PS-ED	DECA	PE-365	DECA	IPP	DECA	STAY	DECA	PSN	DECA	AOLg	DECA	ACABg	DECA
28,84	1	0,5	1,59	3	0,16	6	12,21	1	24,88	1	1,11	1	-29,34	1	56,74	1	47,58	1	5,243	1	5,188	1

LOTE

166

NELORE

INDIVIDUAL

José Humberto Villela Martins

JHVM 27636 FIV CAMPARINO

RG: JHVM 27636 • NASC.: 06/09/2024 • FÊMEA

VÍDEO VÍDEO

REM DULLDOG x REM CARMESIN

REM GLADIADOR GEN.ADT

ROLEX FIV TERRA BRAVA

2321 FIV DA TERRA BRAVA

1070 DA TERRA BRAVA x 1381 FIV DA TERRA BRAVA

X

FENÔMENO FIV CAMPARINO x JHVM 12458 CAMPARINO

GUERREIRO CAMPARINO

HAIA FIV CAMPARINO

DUNA FIV CAMPARINO

REM ARMADOR x JHVM 10504 FIV CAMPARINO

GENÔMICA

PESO: 336 KG

AVALIAÇÃO GENEPLUS

IQGg	TOP%	PM-EM	TOP%	PN	TOP%	PD	TOP%	RD	TOP%	PS	TOP%	PES	TOP%	IPP	TOP%	HP/STAY	TOP%	PP30	TOP%	AOL	TOP%	EGS	TOP%
23,97	5	2,42	13	0,80	98	9,20	6	-0,51	68	18,32	5	2,50	0,1	-9,16	34	46,93	13	38,19	17	3,21	4	1,39	16

AVALIAÇÃO ANCP

MGTe	TOP	MP120	TOP	DPN	TOP	DP210	TOP	DP450	TOP	DPE365	TOP	DIPP	TOP	DSTAY	TOP	DSTAY54	TOP	D3P	TOP	DAOL	TOP	DACAB	TOP
20,93	10	5,04	2	1,10	85	7,40	23	17,09	17	0,82	16	-0,85	14	73,12	30	61,54	9	80,21	23	5,20	1	0,74	3

AVALIAÇÃO PMGZ

iABCZg	DECA	P%	PM-EM	DECA	PN-ED	DECA	PD-ED	DECA	PS-ED	DECA	PE-365	DECA	IPP	DECA	STAY	DECA	PSN	DECA	AOLg	DECA	ACABg	DECA
19,43	1	-	2,42	1	0,80	10	9,20	1	18,31	1	2,00	1	-9,15	3	46,93	1	38,19	2	3,210	1	1,385	2

LOTE

167

NELORE

INDIVIDUAL

José Humberto Villela Martins

JHVM 27713 FIV CAMPARINO

RG: JHVM 27713 • NASC.: 20/09/2024 • FÊMEA

VÍDEO VÍDEO

REM DULLDOG x REM CARMESIN

REM GLADIADOR GEN.ADT

GARDEL GUADALUPE

903 LA GUADALUPE

SERTANEJO 3 TE GUADALUPE x 070 GUADIANA

X

REM ARMADOR x 2130 FIV DE NAVIRAÍ

URCO FIV DE NAVIRAÍ

INDOLATRIA FIV CAMPARINO

DINASTIA FIV CAMPARINO

REM EXTREMADO x BURGUESA DA TRADIÇÃO

GENÔMICA

PESO: 393 KG

AVALIAÇÃO GENEPLUS

IQGg	TOP%	PM-EM	TOP%	PN	TOP%	PD	TOP%	RD	TOP%	PS	TOP%	PES	TOP%	IPP	TOP%	HP/STAY	TOP%	PP30	TOP%	AOL	TOP%	EGS	TOP%
23,38	6	3,10	7	0,39	76	9,69	5	1,09	9	20,16	3	1,83	1	-19,95	8	47,87	11	53,54	0,5	0,85	42	0,37	43

AVALIAÇÃO ANCP

MGTe	TOP	MP120	TOP	DPN	TOP	DP210	TOP	DP450	TOP	DPE365	TOP	DIPP	TOP	DSTAY	TOP	DSTAY54	TOP	D3P	TOP	DAOL	TOP	DACAB	TOP
24,76	5	4,21	4	1,02	82	12,37	7	26,96	4	1,79	2	-0,96	9	85,04	9	73,55	2	87,31	4	1,56	23	0,06	32

AVALIAÇÃO PMGZ

iABCZg	DECA	P%	PM-EM	DECA	PN-ED	DECA	PD-ED	DECA	PS-ED	DECA	PE-365	DECA	IPP	DECA	STAY	DECA	PSN	DECA	AOLg	DECA	ACABg	DECA
19,40	1	3	3,10	1	0,39	8	9,69	1	20,15	1	1,50	1	-19,95	1	47,87	1	53,54	1	0,850	4	0,367	4

LOTE

168

NELORE

INDIVIDUAL

José Humberto Villela Martins

JHVM 28062 FIV CAMPARINO

RG: JHVM 28062 • NASC.: 03/10/2024 • FÊMEA

VÍDEO VÍDEO

REM ESPIÃO 007 x REM DHISTINTA

REM GARANTIDO GEN.ADT

ELO FIV DA EAO

1371 FIV DA EAO

QUARUP BONSUCESSO x 6161 FIV DA EAO

X

REM ARMADOR x JHVM 11330 FIV CAMPARINO

FORD FIV CAMPARINO

JHVM 25115 FIV CAMPARINO

BURGUESA DA TRADIÇÃO

BITELO DS x OFERTA DA TRADIÇÃO

GENÔMICA

PESO: 368 KG

AVALIAÇÃO GENEPLUS

IQGg	TOP%	PM-EM	TOP%	PN	TOP%	PD	TOP%	RD	TOP%	PS	TOP%	PES	TOP%	IPP	TOP%	HP/STAY	TOP%	PP30	TOP%	AOL	TOP%	EGS	TOP%
35,52	0,5	0,66	45	0,40	77	11,26	2	-0,33	60	24,73	1	2,23	0,5	-33,78	0,5	62,40	0,5	47,96	2	2,63	8	2,17	6

AVALIAÇÃO ANCP

MGTe	TOP	MP120	TOP	DPN	TOP	DP210	TOP	DP450	TOP	DPE365	TOP	DIPP	TOP	DSTAY	TOP	DSTAY54	TOP	D3P	TOP	DAOL	TOP	DACAB	TOP
23,22	7	1,82	26	1,01	81	12,20	8	23,34	7	1,62	3	-0,56	36	89,40	3	58,00	13	76,76	39	3,20	8	0,19	18

AVALIAÇÃO PMGZ

iABCZg	DECA	P%	PM-EM	DECA	PN-ED	DECA	PD-ED	DECA	PS-ED	DECA	PE-365	DECA	IPP	DECA	STAY	DECA	PSN	DECA	AOLg	DECA	ACABg	DECA
27,64	1	0,5	0,66	5	0,40	9	11,26	1	24,73	1	1,57	1	-33,78	1	62,40	1	47,96	1	2,631	1	2,174	1

LOTE

169

NELORE

INDIVIDUAL

José Humberto Villela Martins

JHVM 27219 FIV CAMPARINO

RG: JHVM 27219 • NASC.: 08/08/2024 • FÊMEA

VÍDEO VÍDEO

QUARUP BONSUCESSO x BARAVAH MAT.

ESTORIL MAT.

GRIFEN MAT.

ENDIRA MAT.

VELERO MAT. x ANTÁRTICA MAT.

X

GUERREIRO CAMPARINO x CARAVELA FIV CAMPARINO

HIERRO FIV CAMPARINO

JHVM 24748 FIV CAMPARINO

FUSÃO CAMPARINO

IMPERADOR CAMPARINO x JHVM 12150 CAMPARINO

GENÔMICA

PESO: 408 KG

AVALIAÇÃO GENEPLUS

IQGg	TOP%	PM-EM	TOP%	PN	TOP%	PD	TOP%	RD	TOP%	PS	TOP%	PES	TOP%	IPP	TOP%	HP/STAY	TOP%	PP30	TOP%	AOL	TOP%	EGS	TOP%
32,19	1	2,04	18	-0,11	22	12,88	1	0,09	41	22,16	2	1,76	2	-30,72	1	54,61	3	37,19	20	2,73	7	3,80	0,5

AVALIAÇÃO ANCP

MGTe	TOP	MP120	TOP	DPN	TOP	DP210	TOP	DP450	TOP	DPE365	TOP	DIPP	TOP	DSTAY	TOP	DSTAY54	TOP	D3P	TOP	DAOL	TOP	DACAB	TOP
24,14	5	1,67	29	-0,07	17	14,33	4	24,37	6	1,29	6	-0,62	31	87,68	5	64,66	7	74,69	49	3,54	6	0,82	2

AVALIAÇÃO PMGZ

iABCZg	DECA	P%	PM-EM	DECA	PN-ED	DECA	PD-ED	DECA	PS-ED	DECA	PE-365	DECA	IPP	DECA	STAY	DECA	PSN	DECA	AOLg	DECA	ACABg	DECA
26,46	1	0,5	2,04	2	-0,11	3	12,87	1	22,15	1	1,30	1	-30,71	1	54,61	1	37,19	2	2,724	1	3,804	1

LOTE

170

NELORE

INDIVIDUAL

José Humberto Villela Martins

JHVM 27273 FIV CAMPARINO

RG: JHVM 27273 • NASC.: 12/08/2024 • FÊMEA

VÍDEO VÍDEO

FENÔMENO FIV CAMPARINO x JHVM 12458 CAMPARINO

GUERREIRO CAMPARINO

HAVAÍ FIV CAMPARINO

DANÇARINA FIV CAMPARINO

REM ARMADOR x TRIVELA DO JHV

X

CAMPEÃO DA MN x JHVM 9862 FIV CAMPARINO

CALIBRE FIV CAMPARINO

3552 FIV DGF

TENTAÇÃO 2 TE GUADALUPE

JERU FIV BRUMADO x NICOLE TE GUADALUPE

GENÔMICA

PESO: 399 KG

AVALIAÇÃO GENEPLUS

IQGg	TOP%	PM-EM	TOP%	PN	TOP%	PD	TOP%	RD	TOP%	PS	TOP%	PES	TOP%	IPP	TOP%	HP/STAY	TOP%	PP30	TOP%	AOL	TOP%	EGS	TOP%
29,55	2	1,98	19	0,65	93	9,08	6	0,05	43	15,23	10	2,31	0,5	-15,91	15	58,97	1	32,60	41	2,87	6	2,28	5

AVALIAÇÃO ANCP

MGTe	TOP	MP120	TOP	DPN	TOP	DP210	TOP	DP450	TOP	DPE365	TOP	DIPP	TOP	DSTAY	TOP	DSTAY54	TOP	D3P	TOP	DAOL	TOP	DACAB	TOP
19,71	13	1,55	31	1,18	87	9,13	16	21,45	9	1,79	2	-0,47	45	83,25	12	46,13	36	66,85	78	3,26	7	0,67	4

AVALIAÇÃO PMGZ

iABCZg	DECA	P%	PM-EM	DECA	PN-ED	DECA	PD-ED	DECA	PS-ED	DECA	PE-365	DECA	IPP	DECA	STAY	DECA	PSN	DECA	AOLg	DECA	ACABg	DECA
23,35	1	1	1,98	2	0,65	10	9,07	1	15,22	1	1,65	1	-15,91	2	58,97	1	32,60	4	2,871	1	2,284	1

LOTE

171

NELORE

INDIVIDUAL

José Humberto Villela Martins

JHVM 27346 CAMPARINO

RG: JHVM 27346 • NASC.: 21/08/2024 • FÊMEA

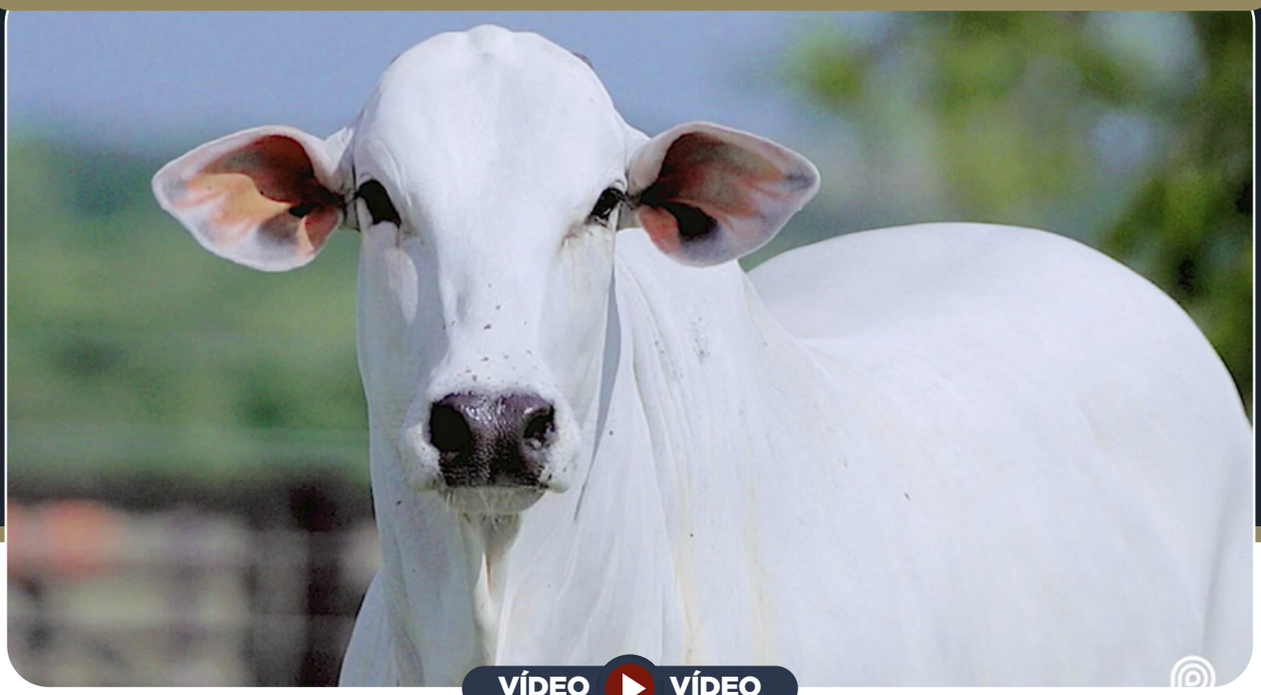

VÍDEO VÍDEO

REM VOKOLO x MAYA BONSUCESSO

QUARUP BONSUCESSO

DIRETOR FIV DA EAO

7998 FIV DA EAO

BACKUP x 9011 DA EAO

X

CALIBRE FIV CAMPARINO x NAÇÃO DE NAVIRAÍ

VÊNUS FIV DE NAVIRAÍ

JHVM 24548 FIV CAMPARINO

ESCOTEIRA CAMPARINO

REM ARMADOR x JHVM 10229 FIV CAMPARINO

GENÔMICA

PESO: 381 KG

AVALIAÇÃO GENEPLUS

IQGg	TOP%	PM-EM	TOP%	PN	TOP%	PD	TOP%	RD	TOP%	PS	TOP%	PES	TOP%	IPP	TOP%	HP/STAY	TOP%	PP30	TOP%	AOL	TOP%	EGS	TOP%
32,41	1	4,33	2	0,51	86	5,53	24	0,41	28	15,13	11	1,44	4	-30,99	1	67,13	0,1	35,91	25	2,89	6	-0,63	73

AVALIAÇÃO ANCP

MGTe	TOP	MP120	TOP	DPN	TOP	DP210	TOP	DP450	TOP	DPE365	TOP	DIPP	TOP	DSTAY	TOP	DSTAY54	TOP	D3P	TOP	DAOL	TOP	DACAB	TOP
21,13	10	4,62	3	1,23	89	8,95	16	15,99	19	0,99	11	-0,99	7	84,94	9	71,32	3	85,22	7	2,20	15	0,04	36

AVALIAÇÃO PMGZ

iABCZg	DECA	P%	PM-EM	DECA	PN-ED	DECA	PD-ED	DECA	PS-ED	DECA	PE-365	DECA	IPP	DECA	STAY	DECA	PSN	DECA	AOLg	DECA	ACABg	DECA
25,76	1	0,5	4,33	1	0,51	9	5,53	2	15,12	1	0,96	1	-30,99	1	67,13	1	35,91	2	2,891	1	-0,633	8

LOTE

172

NELORE

INDIVIDUAL

José Humberto Villela Martins

JHVM 27370 CAMPARINO

RG: JHVM 27370 • NASC.: 22/08/2024 • FÊMEA

VÍDEO VÍDEO

NAVIRAÍ POLO x NAÇÃO DE NAVIRAÍ

TAJ FIV DE NAVIRAÍ

BARU FIV DE NAVIRAÍ

281 FIV DE NAVIRAÍ

NAVIRAÍ FIV SURREAL x NAVIRAÍ FIV 15555-16

X

REM CARTHAGO x ÚNICA ENGENHO 2

ZAMBE ENGENHO 2

ÍNDIA FIV CAMPARINO

CRECHE FIV CAMPARINO

FENÔMENO FIV CAMPARINO x JHVM 9870 FIV CAMPARINO

GENÔMICA

PESO: 392 KG

AVALIAÇÃO GENEPLUS

IQGg	TOP%	PM-EM	TOP%	PN	TOP%	PD	TOP%	RD	TOP%	PS	TOP%	PES	TOP%	IPP	TOP%	HP/STAY	TOP%	PP30	TOP%	AOL	TOP%	EGS	TOP%
39,12	0,5	5,48	0,5	0,79	97	18,32	0,1	1,18	7	34,85	0,1	1,94	1	-24,27	4	51,66	5	39,09	14	3,85	2	5,05	0,1

AVALIAÇÃO ANCP

MGTe	TOP	MP120	TOP	DPN	TOP	DP210	TOP	DP450	TOP	DPE365	TOP	DIPP	TOP	DSTAY	TOP	DSTAY54	TOP	D3P	TOP	DAOL	TOP	DACAB	TOP
29,83	1	7,47	0,1	1,59	95	17,64	2	35,58	0,5	1,64	3	-0,92	10	86,99	6	57,60	13	75,81	44	3,21	8	0,79	3

AVALIAÇÃO PMGZ

iABCZg	DECA	P%	PM-EM	DECA	PN-ED	DECA	PD-ED	DECA	PS-ED	DECA	PE-365	DECA	IPP	DECA	STAY	DECA	PSN	DECA	AOLg	DECA	ACABg	DECA
32,90	1	0,1	5,48	1	0,79	10	18,32	1	34,84	1	1,38	1	-24,27	1	51,66	1	39,09	1	3,853	1	5,049	1

LOTE

173

NELORE

INDIVIDUAL

José Humberto Villela Martins

JHVM 27464 CAMPARINO

RG: JHVM 27464 • NASC.: 30/08/2024 • FÊMEA

VÍDEO VÍDEO

NAVIRAÍ POLO x NAÇÃO DE NAVIRAÍ

TAJ FIV DE NAVIRAÍ

BARU FIV DE NAVIRAÍ

281 FIV DE NAVIRAÍ

NAVIRAÍ FIV SURREAL x NAVIRAÍ FIV 15555-16

X

REM ARMADOR x JHVM 10504 FIV CAMPARINO

GLOBO FIV CAMPARINO

HAMISTAD CAMPARINO

JHVM 15355 CAMPARINO

SARGENTO FIV CAMPARINO x JHVM 7986 CAMPARINO

GENÔMICA

PESO: 385 KG

AVALIAÇÃO GENEPLUS

IQGg	TOP%	PM-EM	TOP%	PN	TOP%	PD	TOP%	RD	TOP%	PS	TOP%	PES	TOP%	IPP	TOP%	HP/STAY	TOP%	PP30	TOP%	AOL	TOP%	EGS	TOP%
19,18	11	3,89	3	0,54	87	10,11	4	0,44	27	16,82	7	0,79	22	-12,26	24	44,14	19	41,86	7	3,33	3	-1,41	89

AVALIAÇÃO ANCP

MGTe	TOP	MP120	TOP	DPN	TOP	DP210	TOP	DP450	TOP	DPE365	TOP	DIPP	TOP	DSTAY	TOP	DSTAY54	TOP	D3P	TOP	DAOL	TOP	DACAB	TOP
20,08	12	3,98	4	1,59	95	10,98	10	19,21	13	1,06	10	-0,73	22	73,63	29	62,88	8	76,50	40	4,00	4	-0,44	98

AVALIAÇÃO PMGZ

iABCZg	DECA	P%	PM-EM	DECA	PN-ED	DECA	PD-ED	DECA	PS-ED	DECA	PE-365	DECA	IPP	DECA	STAY	DECA	PSN	DECA	AOLg	DECA	ACABg	DECA
16,44	1	6	3,89	1	0,54	9	10,10	1	16,81	1	0,62	2	-12,26	2	44,14	2	41,86	1	3,330	1	-1,406	9

LOTE

174

NELORE

INDIVIDUAL

José Humberto Villela Martins

JHVM 27564 FIV CAMPARINO

RG: JHVM 27564 • NASC.: 02/09/2024 • FÊMEA

VÍDEO VÍDEO

HUNO DA MN x D1342 DA MN

CAMPEÃO DA MN

DURANGO FIV DA EAO

6451 FIV DA EAO

REM ARMADOR x 2449 DA EAO

X

REM ESPIÃO 007 x BHARBY MAT.

EL ZORRERO SINO

INICIATIVA CAMPARINO

ENCHOVA FIV CAMPARINO

REM DHEEF x BURGUESA DA TRADIÇÃO

GENÔMICA

PESO: 382 KG

AVALIAÇÃO GENEPLUS

IQGg	TOP%	PM-EM	TOP%	PN	TOP%	PD	TOP%	RD	TOP%	PS	TOP%	PES	TOP%	IPP	TOP%	HP/STAY	TOP%	PP30	TOP%	AOL	TOP%	EGS	TOP%
39,32	0,5	1,58	26	0,79	97	16,89	0,1	-0,47	66	30,30	0,1	1,87	1	-16,24	15	63,19	0,5	52,36	0,5	5,47	0,1	3,25	1

AVALIAÇÃO ANCP

MGTe	TOP	MP120	TOP	DPN	TOP	DP210	TOP	DP450	TOP	DPE365	TOP	DIPP	TOP	DSTAY	TOP	DSTAY54	TOP	D3P	TOP	DAOL	TOP	DACAB	TOP
31,04	0,5	2,09	21	1,84	98	21,01	0,5	37,37	0,5	1,52	4	-0,82	16	87,10	6	63,90	7	77,58	35	6,04	0,5	0,30	12

AVALIAÇÃO PMGZ

iABCZg	DECA	P%	PM-EM	DECA	PN-ED	DECA	PD-ED	DECA	PS-ED	DECA	PE-365	DECA	IPP	DECA	STAY	DECA	PSN	DECA	AOLg	DECA	ACABg	DECA
31,99	1	0,1	1,58	3	0,79	10	16,89	1	30,30	1	1,29	1	-16,23	2	63,19	1	52,36	1	5,473	1	3,247	1

LOTE

175

NELORE

INDIVIDUAL

José Humberto Villela Martins

JHVM 27598 FIV CAMPARINO

RG: JHVM 27598 • NASC.: 05/09/2024 • FÊMEA

VÍDEO VÍDEO

REM ESPIÃO 007 x REM DHISTINTA

REM GARANTIDO GEN.ADT

EXÉRCITO FIV DA EAO

1371 FIV DA EAO

QUARUP BONSUCESSO x 6161 FIV DA EAO

X

CALIBRE FIV CAMPARINO x JHVM 13864 FIV CAMPARINO

DIFUSOR FIV CAMPARINO

IMPOSTA CAMPARINO

FAÍSCA CAMPARINO

REM DHEEF x JHVM 12977 FIV CAMPARINO

GENÔMICA

PESO: 348 KG

AVALIAÇÃO GENEPLUS

IQGg	TOP%	PM-EM	TOP%	PN	TOP%	PD	TOP%	RD	TOP%	PS	TOP%	PES	TOP%	IPP	TOP%	HP/STAY	TOP%	PP30	TOP%	AOL	TOP%	EGS	TOP%
31,80	1	3,57	4	0,21	56	14,51	0,5	0,99	11	25,12	1	2,04	0,5	-24,35	4	53,58	4	51,38	0,5	3,52	2	0,32	44

AVALIAÇÃO ANCP

MGTe	TOP	MP120	TOP	DPN	TOP	DP210	TOP	DP450	TOP	DPE365	TOP	DIPP	TOP	DSTAY	TOP	DSTAY54	TOP	D3P	TOP	DAOL	TOP	DACAB	TOP
24,65	5	2,84	11	1,03	82	13,17	6	27,48	3	0,96	12	-1,54	0,5	81,49	15	57,07	14	81,78	17	4,11	4	0,35	10

AVALIAÇÃO PMGZ

iABCZg	DECA	P%	PM-EM	DECA	PN-ED	DECA	PD-ED	DECA	PS-ED	DECA	PE-365	DECA	IPP	DECA	STAY	DECA	PSN	DECA	AOLg	DECA	ACABg	DECA
26,60	1	-	3,56	1	0,21	7	14,51	1	25,11	1	1,57	1	-24,35	1	53,58	1	51,38	1	3,521	1	0,323	4

LOTE

176

NELORE

INDIVIDUAL

José Humberto Villela Martins

JHVM 27672 CAMPARINO

RG: JHVM 27672 • NASC.: 11/09/2024 • FÊMEA

VÍDEO VÍDEO

REM DULLDOG x REM CARMESIN

REM GLADIADOR GEN.ADT

ESTO TULIPA

MACAJUBA DA M.CHUVA

1713 DA LAÇADA x JEQUITIAIA DA M.CHUVA

X

CAMPEÃO DA MN x TOALHA FIV DO JHV

FENÔMENO FIV CAMPARINO

FRANQUEZA CAMPARINO

CHAPADA FIV CAMPARINO

REM ARMADOR x JHVM 9868 FIV CAMPARINO

GENÔMICA

PESO: 394 KG

AVALIAÇÃO GENEPLUS

IQGg	TOP%	PM-EM	TOP%	PN	TOP%	PD	TOP%	RD	TOP%	PS	TOP%	PES	TOP%	IPP	TOP%	HP/STAY	TOP%	PP30	TOP%	AOL	TOP%	EGS	TOP%
25,73	4	0,97	38	-0,17	17	5,70	23	0,06	42	16,78	7	1,26	7	-14,56	18	57,06	2	40,87	9	1,59	24	0,22	47

AVALIAÇÃO ANCP

MGTe	TOP	MP120	TOP	DPN	TOP	DP210	TOP	DP450	TOP	DPE365	TOP	DIPP	TOP	DSTAY	TOP	DSTAY54	TOP	D3P	TOP	DAOL	TOP	DACAB	TOP
23,04	7	1,72	28	-0,01	20	8,65	17	22,28	8	1,45	4	-0,96	9	86,72	6	68,07	4	93,44	0,5	1,80	20	0,56	5

AVALIAÇÃO PMGZ

iABCZg	DECA	P%	PM-EM	DECA	PN-ED	DECA	PD-ED	DECA	PS-ED	DECA	PE-365	DECA	IPP	DECA	STAY	DECA	PSN	DECA	AOLg	DECA	ACABg	DECA
18,74	1	4	0,97	4	-0,17	2	5,69	2	16,78	1	1,15	1	-14,56	2	57,06	1	40,87	1	1,589	2	0,215	5

LOTE

177

NELORE

INDIVIDUAL

José Humberto Villela Martins

JHVM 27692 CAMPARINO

RG: JHVM 27692 • NASC.: 14/09/2024 • FÊMEA

VÍDEO VÍDEO

REM DULLDOG x REM CARMESIN

REM GLADIADOR GEN.ADT

ROLEX FIV TERRA BRAVA

2321 FIV DA TERRA BRAVA

1070 DA TERRA BRAVA x 1381 FIV DA TERRA BRAVA

X

REM SABELO x COISA DA ALO BRASIL

3T DA ALO BRASIL

BARRAGEM SINO

VILAVITA MAT.

REM ARMADOR x ROMANELA MAT.

GENÔMICA

PESO: 363 KG

AVALIAÇÃO GENEPLUS

IQGg	TOP%	PM-EM	TOP%	PN	TOP%	PD	TOP%	RD	TOP%	PS	TOP%	PES	TOP%	IPP	TOP%	HP/STAY	TOP%	PP30	TOP%	AOL	TOP%	EGS	TOP%
21,26	8	0,25	54	1,06	99	10,63	3	-0,91	82	19,22	4	0,57	33	-3,42	55	44,73	18	42,55	6	4,33	0,5	4,96	0,1

AVALIAÇÃO ANCP

MGTe	TOP	MP120	TOP	DPN	TOP	DP210	TOP	DP450	TOP	DPE365	TOP	DIPP	TOP	DSTAY	TOP	DSTAY54	TOP	D3P	TOP	DAOL	TOP	DACAB	TOP
23,39	6	1,67	29	1,54	95	12,68	7	25,04	5	1,21	7	-0,15	78	74,56	27	63,70	7	79,00	29	5,75	0,5	0,33	11

AVALIAÇÃO PMGZ

iABCZg	DECA	P%	PM-EM	DECA	PN-ED	DECA	PD-ED	DECA	PS-ED	DECA	PE-365	DECA	IPP	DECA	STAY	DECA	PSN	DECA	AOLg	DECA	ACABg	DECA
18,63	1	4	0,25	5	1,06	10	10,63	1	19,21	1	1,09	1	-3,42	5	44,73	2	42,55	1	4,329	1	4,960	1

LOTE

178

NELORE

INDIVIDUAL

José Humberto Villela Martins

JHVM 28518 FIV CAMPARINO

RG: JHVM 28518 • NASC.: 01/11/2024 • FÊMEA

VÍDEO VÍDEO

REM ESPIÃO 007 x REM VOTUPORANGA

REM HERMOSO FIV GEN.ADT

GRAN RESERVA DA ARZ

ESPANHA DA ARZ

REM FORMOSO x SEGUILHA

X

REM ARMADOR x B4987 FIV DA S.NICE

COMBOIO FIV DA S.NICE

IMPRESSÃO FIV CAMPARINO

GELEIRA CAMPARINO

CALIBRE FIV CAMPARINO x BARRAGEM SINO

GENÔMICA

PESO: 341 KG

AVALIAÇÃO GENEPLUS

IQGg	TOP%	PM-EM	TOP%	PN	TOP%	PD	TOP%	RD	TOP%	PS	TOP%	PES	TOP%	IPP	TOP%	HP/STAY	TOP%	PP30	TOP%	AOL	TOP%	EGS	TOP%
37,83	0,5	3,14	7	0,21	57	16,68	0,1	-0,11	50	30,67	0,1	2,37	0,1	-28,06	2	55,26	3	48,23	1	6,21	0,1	1,80	10

AVALIAÇÃO ANCP

MGTe	TOP	MP120	TOP	DPN	TOP	DP210	TOP	DP450	TOP	DPE365	TOP	DIPP	TOP	DSTAY	TOP	DSTAY54	TOP	D3P	TOP	DAOL	TOP	DACAB	TOP
31,34	0,5	3,97	5	0,82	72	16,89	2	35,17	0,5	2,42	0,1	-0,53	39	87,69	5	72,48	3	83,75	11	6,17	0,5	0,01	42

AVALIAÇÃO PMGZ

iABCZg	DECA	P%	PM-EM	DECA	PN-ED	DECA	PD-ED	DECA	PS-ED	DECA	PE-365	DECA	IPP	DECA	STAY	DECA	PSN	DECA	AOLg	DECA	ACABg	DECA
32,06	1	0,1	3,13	1	0,21	7	16,68	1	30,67	1	2,13	1	-28,06	1	55,26	1	48,23	1	6,206	1	1,798	1

LOTE

179

NELORE

INDIVIDUAL

José Humberto Villela Martins

JHVM 27131 FIV CAMPARINO

RG: JHVM 27131 • NASC.: 02/08/2024 • FÊMEA

VÍDEO VÍDEO

REM ESPIÃO 007 x REM DHISTINTA

REM GARANTIDO GEN.ADT

EXÉRCITO FIV DA EAO

1371 FIV DA EAO

QUARUP BONSUCESSO x 6161 FIV DA EAO

X

REM ARMADOR x BRISA FIV CAMPARINO

FEDERAL FIV CAMPARINO

JHVM 24110 FIV CAMPARINO

CHALANA FIV CAMPARINO

FENÔMENO FIV CAMPARINO x JHVM 10180 FIV CAMPARINO

GENÔMICA

PESO: 391 KG

AVALIAÇÃO GENEPLUS

IQGg	TOP%	PM-EM	TOP%	PN	TOP%	PD	TOP%	RD	TOP%	PS	TOP%	PES	TOP%	IPP	TOP%	HP/STAY	TOP%	PP30	TOP%	AOL	TOP%	EGS	TOP%
28,43	2	5,21	0,5	0,63	92	16,21	0,1	1,68	2	22,26	2	1,92	1	-36,41	0,5	50,77	6	43,91	4	2,62	8	0,72	32

AVALIAÇÃO ANCP

MGTe	TOP	MP120	TOP	DPN	TOP	DP210	TOP	DP450	TOP	DPE365	TOP	DIPP	TOP	DSTAY	TOP	DSTAY54	TOP	D3P	TOP	DAOL	TOP	DACAB	TOP
24,15	5	4,28	4	0,55	55	7,42	22	20,73	10	1,02	11	-0,92	10	85,09	9	66,54	5	88,25	3	5,52	1	0,13	23

AVALIAÇÃO PMGZ

iABCZg	DECA	P%	PM-EM	DECA	PN-ED	DECA	PD-ED	DECA	PS-ED	DECA	PE-365	DECA	IPP	DECA	STAY	DECA	PSN	DECA	AOLg	DECA	ACABg	DECA
26,94	1	0,5	5,21	1	0,63	10	16,21	1	22,25	1	1,24	1	-36,40	1	50,77	1	43,91	1	2,618	1	0,718	3

LOTE

180

NELORE

INDIVIDUAL

José Humberto Villela Martins

JHVM 27136 CAMPARINO

RG: JHVM 27136 • NASC.: 03/08/2024 • FÊMEA

VÍDEO VÍDEO

REM VOKOLO x MAYA BONSUCESSO

QUARUP BONSUCESSO

ESPARTANO MAT.

BARAVAH MAT.

TORNADO MAT. x SAIHA MAT.

X

REM TORIXORÉU x REM RONDA

REM ARMADOR

DIVINA CAMPARINO

JHVM 12660 FIV CAMPARINO

CAMPEÃO DA MN x TOALHA FIV DO JHV

GENÔMICA

PESO: 374 KG

AVALIAÇÃO GENEPLUS

IQGg	TOP%	PM-EM	TOP%	PN	TOP%	PD	TOP%	RD	TOP%	PS	TOP%	PES	TOP%	IPP	TOP%	HP/STAY	TOP%	PP30	TOP%	AOL	TOP%	EGS	TOP%
36,70	0,5	1,42	29	-0,13	20	8,26	9	-0,08	49	17,28	7	2,37	0,1	-12,98	22	66,29	0,1	45,52	3	4,92	0,5	3,53	0,5

AVALIAÇÃO ANCP

MGTe	TOP	MP120	TOP	DPN	TOP	DP210	TOP	DP450	TOP	DPE365	TOP	DIPP	TOP	DSTAY	TOP	DSTAY54	TOP	D3P	TOP	DAOL	TOP	DACAB	TOP
22,71	7	2,00	22	-0,12	14	9,49	15	18,85	13	1,88	1	-0,74	21	90,67	2	70,70	3	73,97	52	5,39	1	-0,01	46

AVALIAÇÃO PMGZ

iABCZg	DECA	P%	PM-EM	DECA	PN-ED	DECA	PD-ED	DECA	PS-ED	DECA	PE-365	DECA	IPP	DECA	STAY	DECA	PSN	DECA	AOLg	DECA	ACABg	DECA
27,29	1	0,5	1,42	3	-0,13	3	8,25	1	17,28	1	1,83	1	-12,98	2	66,29	1	45,52	1	4,915	1	3,534	1

LOTE

181

NELORE

INDIVIDUAL

José Humberto Villela Martins

JHVM 27177 FIV CAMPARINO

RG: JHVM 27177 • NASC.: 07/08/2024 • FÊMEA

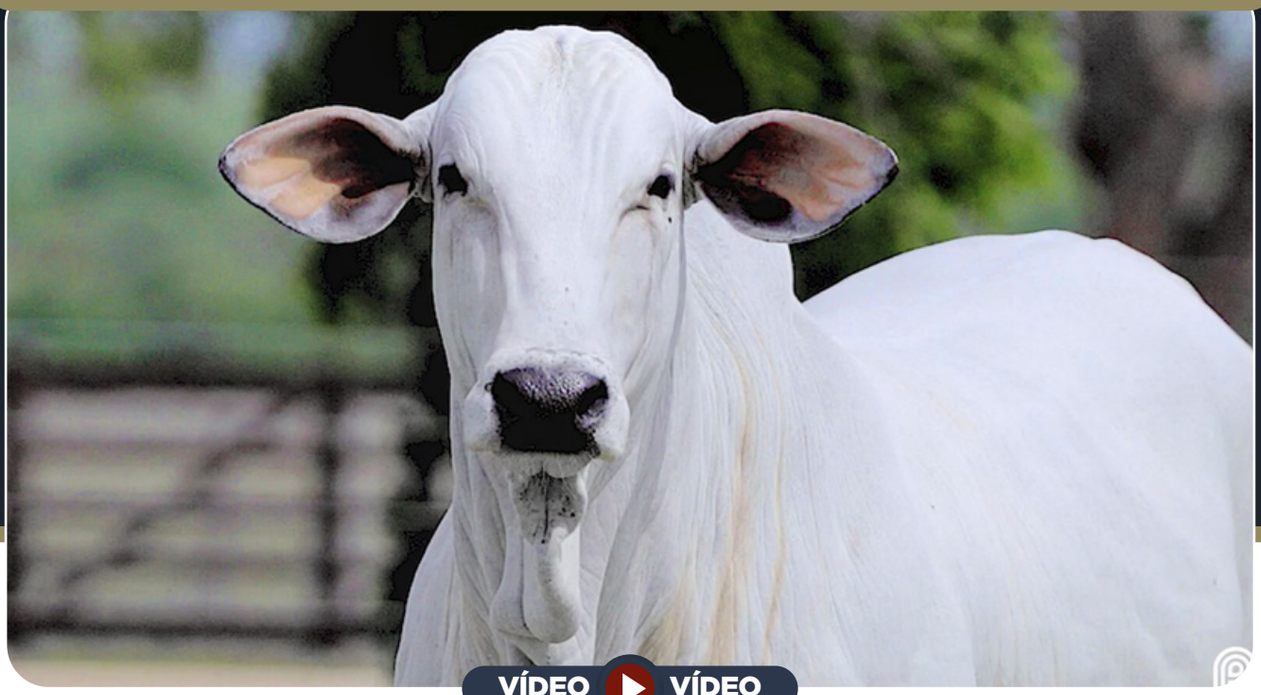

VÍDEO VÍDEO

REM ESPIÃO 007 x REM VOTUPORANGA

REM HERMOSO FIV GEN.ADT

GRAN RESERVA DA ARZ

ESPANHA DA ARZ

REM FORMOSO x SEGUILHA

X

QUARUP BONSUCESSO x AIDA MATI

ENSINO MAT.

JHVM 24034 FIV CAMPARINO

HORTEGA CAMPARINO

IMPERADOR CAMPARINO x ELÉTRICA FIV CAMPARINO

GENÔMICA

PESO: 376 KG

AVALIAÇÃO GENEPLUS

IQGg	TOP%	PM-EM	TOP%	PN	TOP%	PD	TOP%	RD	TOP%	PS	TOP%	PES	TOP%	IPP	TOP%	HP/STAY	TOP%	PP30	TOP%	AOL	TOP%	EGS	TOP%
54,63	0,1	5,25	0,5	-0,22	14	14,37	0,5	0,68	18	33,17	0,1	3,39	0,1	-42,15	0,1	77,17	0,1	54,39	0,1	4,64	0,5	3,56	0,5

AVALIAÇÃO ANCP

MGTe	TOP	MP120	TOP	DPN	TOP	DP210	TOP	DP450	TOP	DPE365	TOP	DIPP	TOP	DSTAY	TOP	DSTAY54	TOP	D3P	TOP	DAOL	TOP	DACAB	TOP
30,65	0,5	3,16	9	0,29	38	15,45	3	29,99	2	2,22	0,5	-1,38	1	95,83	0,1	78,09	1	89,40	2	3,93	4	0,86	2

AVALIAÇÃO PMGZ

iABCZg	DECA	P%	PM-EM	DECA	PN-ED	DECA	PD-ED	DECA	PS-ED	DECA	PE-365	DECA	IPP	DECA	STAY	DECA	PSN	DECA	AOLg	DECA	ACABg	DECA
42,56	1	0,1	5,25	1	-0,22	2	14,37	1	33,17	1	2,32	1	-42,15	1	77,17	1	54,39	1	4,644	1	3,559	1

LOTE

182

NELORE

INDIVIDUAL

José Humberto Villela Martins

JHVM 27232 FIV CAMPARINO

RG: JHVM 27232 • NASC.: 09/08/2024 • FÊMEA

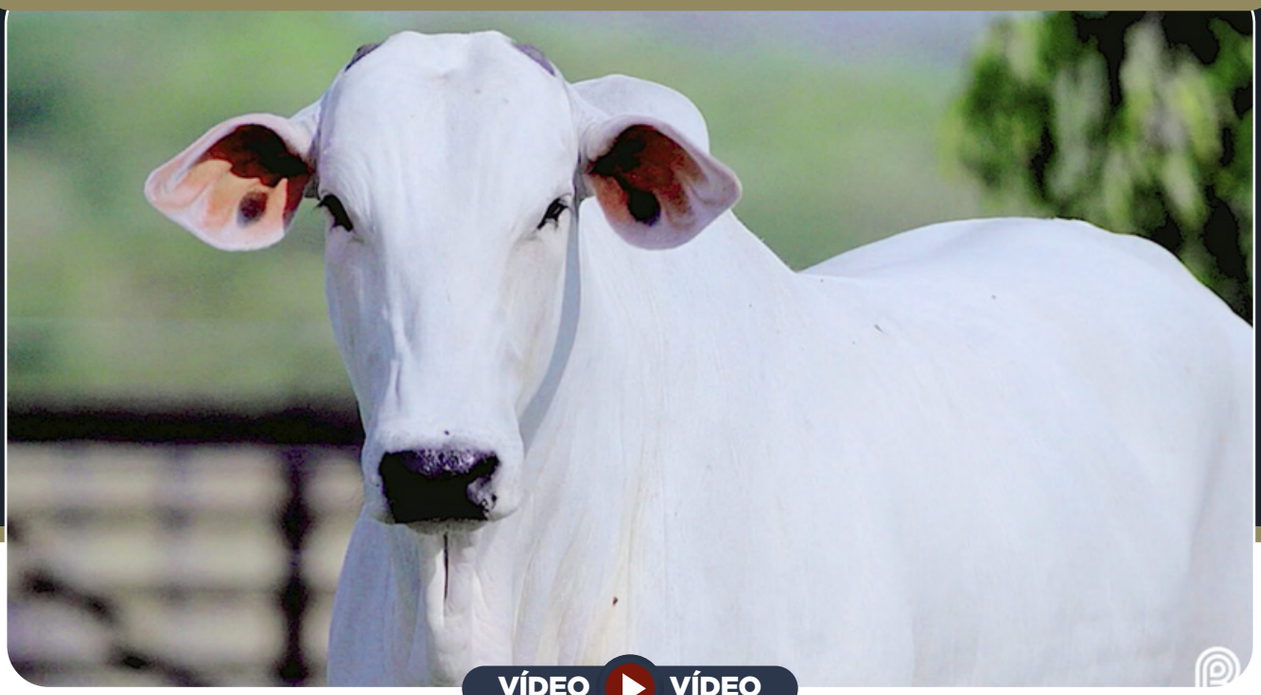

VÍDEO VÍDEO

REM ESPIÃO 007 x REM VOTUPORANGA

REM HERMOSO FIV GEN.ADT

GRAN RESERVA DA ARZ

ESPANHA DA ARZ

REM FORMOSO x SEGUILHA

X

QUARUP BONSUCESSO x BARAVAH MAT.

ESPARTANO MAT.

JHVM 23742 FIV CAMPARINO

HÉLICE FIV CAMPARINO

GUERREIRO CAMPARINO x ENIGMA FIV CAMPARINO

GENÔMICA

PESO: 419 KG

AVALIAÇÃO GENEPLUS

IQGg	TOP%	PM-EM	TOP%	PN	TOP%	PD	TOP%	RD	TOP%	PS	TOP%	PES	TOP%	IPP	TOP%	HP/STAY	TOP%	PP30	TOP%	AOL	TOP%	EGS	TOP%
41,62	0,1	4,78	1	0,57	90	14,16	0,5	0,09	41	32,65	0,1	1,66	2	-30,95	1	59,68	1	49,33	1	4,64	0,5	3,65	0,5

AVALIAÇÃO ANCP

MGTe	TOP	MP120	TOP	DPN	TOP	DP210	TOP	DP450	TOP	DPE365	TOP	DIPP	TOP	DSTAY	TOP	DSTAY54	TOP	D3P	TOP	DAOL	TOP	DACAB	TOP
30,49	1	5,21	2	1,54	95	17,05	2	35,85	0,5	1,47	4	-0,83	15	87,47	5	79,90	0,5	80,36	23	4,89	2	0,70	3

AVALIAÇÃO PMGZ

iABCZg	DECA	P%	PM-EM	DECA	PN-ED	DECA	PD-ED	DECA	PS-ED	DECA	PE-365	DECA	IPP	DECA	STAY	DECA	PSN	DECA	AOLg	DECA	ACABg	DECA
34,07	1	0,1	4,78	1	0,57	10	14,16	1	32,64	1	1,47	1	-30,95	1	59,68	1	49,33	1	4,636	1	3,649	1

LOTE

183

NELORE

INDIVIDUAL

José Humberto Villela Martins

JHVM 27446 CAMPARINO

RG: JHVM 27446 • NASC.: 28/08/2024 • FÊMEA

VÍDEO VÍDEO

REM DULLDOG x REM CARMESIN

REM GLADIADOR GEN.ADT

ROLEX FIV TERRA BRAVA

2321 FIV DA TERRA BRAVA

1070 DA TERRA BRAVA x 1381 FIV DA TERRA BRAVA

X

QUARUP BONSUCESSO x BARAVAH MAT.

ESPARTANO MAT.

JHVM 23733 FIV CAMPARINO

HELMA FIV CAMPARINO

GUERREIRO CAMPARINO x ENIGMA FIV CAMPARINO

GENÔMICA

PESO: 357 KG

AVALIAÇÃO GENEPLUS

IQGg	TOP%	PM-EM	TOP%	PN	TOP%	PD	TOP%	RD	TOP%	PS	TOP%	PES	TOP%	IPP	TOP%	HP/STAY	TOP%	PP30	TOP%	AOL	TOP%	EGS	TOP%
24,69	5	2,09	17	0,68	94	11,03	3	-0,28	58	23,51	2	1,21	8	-12,86	23	43,60	21	31,92	45	3,17	4	4,11	0,1

AVALIAÇÃO ANCP

MGTe	TOP	MP120	TOP	DPN	TOP	DP210	TOP	DP450	TOP	DPE365	TOP	DIPP	TOP	DSTAY	TOP	DSTAY54	TOP	D3P	TOP	DAOL	TOP	DACAB	TOP
22,73	7	3,89	5	1,09	84	13,81	5	26,66	4	0,89	14	-0,40	52	74,44	27	57,16	14	72,20	60	3,79	5	0,77	3

AVALIAÇÃO PMGZ

iABCZg	DECA	P%	PM-EM	DECA	PN-ED	DECA	PD-ED	DECA	PS-ED	DECA	PE-365	DECA	IPP	DECA	STAY	DECA	PSN	DECA	AOLg	DECA	ACABg	DECA
20,20	1	3	2,09	2	0,68	10	11,02	1	23,50	1	0,92	1	-12,86	2	43,60	2	31,92	4	3,174	1	4,110	1

LOTE

184

NELORE

INDIVIDUAL

José Humberto Villela Martins

JHVM 27527 FIV CAMPARINO

RG: JHVM 27527 • NASC.: 01/09/2024 • FÊMEA

VÍDEO VÍDEO

REM ESPIÃO 007 x REM DHISTINTA

REM GARANTIDO GEN.ADT

EXÉRCITO FIV DA EAO

1371 FIV DA EAO

QUARUP BONSUCESSO x 6161 FIV DA EAO

X

REM DHEEF x AVENIDA FIV CAMPARINO

FAVORITO FIV CAMPARINO

IBERE CAMPARINO

JHVM 15355 CAMPARINO

SARGENTO FIV CAMPARINO x JHVM 7986 CAMPARINO

GENÔMICA

PESO: 383 KG

AVALIAÇÃO GENEPLUS

IQGg	TOP%	PM-EM	TOP%	PN	TOP%	PD	TOP%	RD	TOP%	PS	TOP%	PES	TOP%	IPP	TOP%	HP/STAY	TOP%	PP30	TOP%	AOL	TOP%	EGS	TOP%
28,31	2	2,10	17	0,56	89	15,54	0,1	0,71	18	24,70	1	1,57	3	-30,20	1	48,13	10	49,39	1	5,01	0,1	0,73	32

AVALIAÇÃO ANCP

MGTe	TOP	MP120	TOP	DPN	TOP	DP210	TOP	DP450	TOP	DPE365	TOP	DIPP	TOP	DSTAY	TOP	DSTAY54	TOP	D3P	TOP	DAOL	TOP	DACAB	TOP
28,04	2	1,62	30	1,06	83	17,54	2	27,23	4	1,49	4	-0,99	7	88,10	5	69,85	4	78,29	32	6,15	0,5	0,36	10

AVALIAÇÃO PMGZ

iABCZg	DECA	P%	PM-EM	DECA	PN-ED	DECA	PD-ED	DECA	PS-ED	DECA	PE-365	DECA	IPP	DECA	STAY	DECA	PSN	DECA	AOLg	DECA	ACABg	DECA
24,96	1	0,5	2,10	2	0,56	10	15,54	1	24,69	1	1,17	1	-30,20	1	48,13	1	49,39	1	5,005	1	0,727	3

LOTE

185

NELORE

INDIVIDUAL

José Humberto Villela Martins

JHVM 27606 FIV CAMPARINO

RG: JHVM 27606 • NASC.: 05/09/2024 • FÊMEA

VÍDEO VÍDEO

HUNO DA MN x D1342 DA MN

CAMPEÃO DA MN

DURANGO FIV DA EAO

6451 FIV DA EAO

REM ARMADOR x 2449 DA EAO

X

REM ESPIÃO 007 x BHARBY MAT.

EL ZORRERO SINO

INICIATIVA CAMPARINO

ENCHOVA FIV CAMPARINO

REM DHEEF x BURGUESA DA TRADIÇÃO

GENÔMICA

PESO: 390 KG

AVALIAÇÃO GENEPLUS

IQGg	TOP%	PM-EM	TOP%	PN	TOP%	PD	TOP%	RD	TOP%	PS	TOP%	PES	TOP%	IPP	TOP%	HP/STAY	TOP%	PP30	TOP%	AOL	TOP%	EGS	TOP%
40,45	0,1	2,39	14	0,63	93	15,88	0,1	0,05	43	28,81	0,5	1,70	2	-16,65	14	63,93	0,5	54,10	0,1	5,59	0,1	4,57	0,1

AVALIAÇÃO ANCP

MGTe	TOP	MP120	TOP	DPN	TOP	DP210	TOP	DP450	TOP	DPE365	TOP	DIPP	TOP	DSTAY	TOP	DSTAY54	TOP	D3P	TOP	DAOL	TOP	DACAB	TOP
31,91	0,5	2,76	12	1,77	97	19,76	0,5	35,36	0,5	1,34	5	-0,93	10	92,68	1	68,26	4	80,82	21	5,90	0,5	0,69	4

AVALIAÇÃO PMGZ

iABCZg	DECA	P%	PM-EM	DECA	PN-ED	DECA	PD-ED	DECA	PS-ED	DECA	PE-365	DECA	IPP	DECA	STAY	DECA	PSN	DECA	AOLg	DECA	ACABg	DECA
32,89	1	0,1	2,39	2	0,63	10	15,88	1	28,80	1	1,25	1	-16,65	2	63,93	1	54,10	1	5,587	1	4,566	1

LOTE

186

NELORE

INDIVIDUAL

José Humberto Villela Martins

JHVM 28640 FIV CAMPARINO

RG: JHVM 28640 • NASC.: 12/11/2024 • FÊMEA

VÍDEO VÍDEO

REM ESPIÃO 007 x REM VOTUPORANGA

REM HERMOSO FIV GEN.ADT

GRAN RESERVA DA ARZ

ESPANHA DA ARZ

REM FORMOSO x SEGUILHA

X

FENÔMENO FIV CAMPARINO x JHVM 12458 CAMPARINO

GUERREIRO CAMPARINO

HEMBRA FIV CAMPARINO

DANÇARINA FIV CAMPARINO

REM ARMADOR x TRIVELA DO JHV

GENÔMICA

PESO: 347 KG

AVALIAÇÃO GENEPLUS

IQGg	TOP%	PM-EM	TOP%	PN	TOP%	PD	TOP%	RD	TOP%	PS	TOP%	PES	TOP%	IPP	TOP%	HP/STAY	TOP%	PP30	TOP%	AOL	TOP%	EGS	TOP%
53,06	0,1	6,79	0,1	0,34	71	18,93	0,1	0,86	14	39,73	0,1	3,44	0,1	-21,43	6	63,67	0,5	44,19	4	4,53	0,5	6,25	0,1

AVALIAÇÃO ANCP

MGTe	TOP	MP120	TOP	DPN	TOP	DP210	TOP	DP450	TOP	DPE365	TOP	DIPP	TOP	DSTAY	TOP	DSTAY54	TOP	D3P	TOP	DAOL	TOP	DACAB	TOP
32,35	0,5	6,95	0,5	1,17	87	20,34	0,5	42,09	0,1	2,29	0,5	-0,79	18	83,30	12	63,63	7	72,87	57	4,75	2	0,76	3

AVALIAÇÃO PMGZ

iABCZg	DECA	P%	PM-EM	DECA	PN-ED	DECA	PD-ED	DECA	PS-ED	DECA	PE-365	DECA	IPP	DECA	STAY	DECA	PSN	DECA	AOLg	DECA	ACABg	DECA
41,11	1	0,1	6,79	1	0,33	8	18,93	1	39,73	1	2,02	1	-21,43	1	63,67	1	44,19	1	4,527	1	6,246	1

LOTE

187

NELORE

INDIVIDUAL

José Humberto Villela Martins

JHVM 27187 FIV CAMPARINO

RG: JHVM 27187 • NASC.: 07/08/2024 • FÊMEA

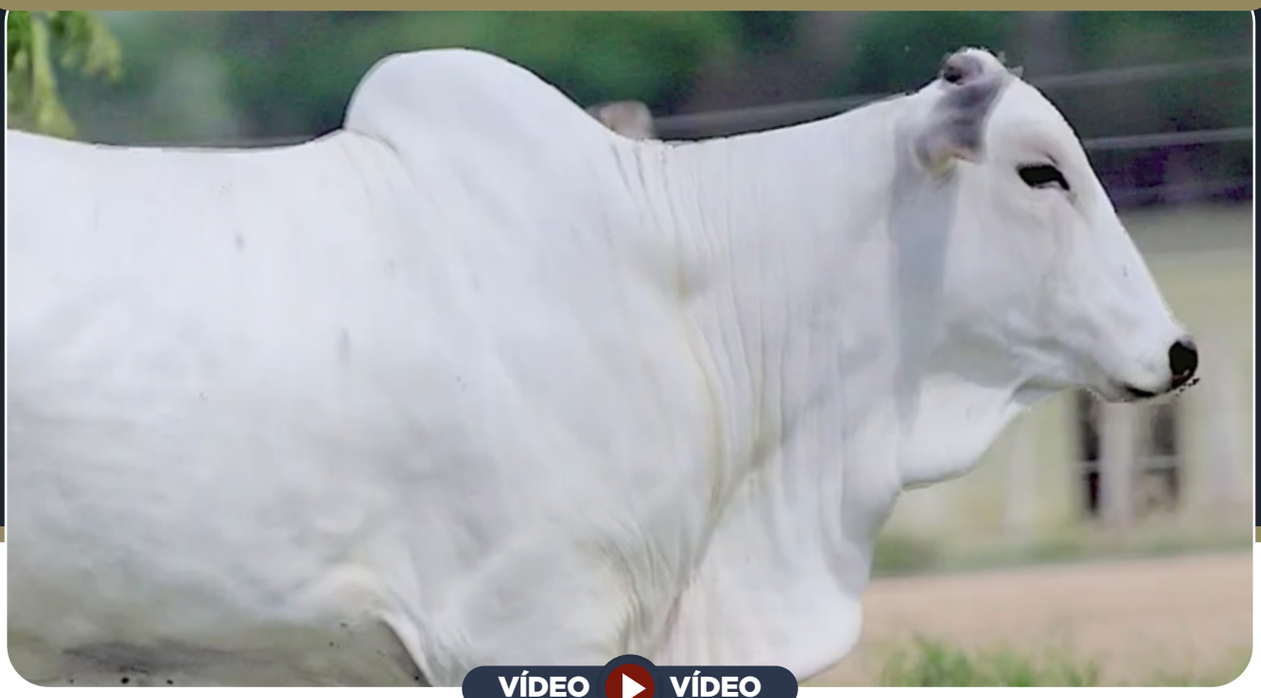

VÍDEO VÍDEO

QUARUP BONSUCESSO x BARAVAH MAT.

ESTORIL MAT.

GRIFEN MAT.

ENDIRA MAT.

VELERO MAT. x ANTÁRTICA MAT.

X

GUERREIRO CAMPARINO x CARAVELA FIV CAMPARINO

HIERRO FIV CAMPARINO

JHVM 24748 FIV CAMPARINO

FUSÃO CAMPARINO

IMPERADOR CAMPARINO x JHVM 12150 CAMPARINO

GENÔMICA

PESO: 403 KG

AVALIAÇÃO GENEPLUS

IQGg	TOP%	PM-EM	TOP%	PN	TOP%	PD	TOP%	RD	TOP%	PS	TOP%	PES	TOP%	IPP	TOP%	HP/STAY	TOP%	PP30	TOP%	AOL	TOP%	EGS	TOP%
31,20	2	2,20	16	0,31	68	14,27	0,5	0,06	42	26,19	0,5	2,27	0,5	-27,44	2	53,55	4	39,32	13	1,60	24	3,48	0,5

AVALIAÇÃO ANCP

MGTe	TOP	MP120	TOP	DPN	TOP	DP210	TOP	DP450	TOP	DPE365	TOP	DIPP	TOP	DSTAY	TOP	DSTAY54	TOP	D3P	TOP	DAOL	TOP	DACAB	TOP
27,00	3	2,04	22	0,75	68	15,99	3	26,13	4	2,02	1	-0,78	18	91,09	2	71,40	3	84,20	10	2,55	12	0,74	3

AVALIAÇÃO PMGZ

iABCZg	DECA	P%	PM-EM	DECA	PN-ED	DECA	PD-ED	DECA	PS-ED	DECA	PE-365	DECA	IPP	DECA	STAY	DECA	PSN	DECA	AOLg	DECA	ACABg	DECA
27,06	1	-	2,20	2	0,31	8	14,26	1	26,18	1	1,66	1	-27,44	1	53,55	1	39,32	1	1,598	2	3,480	1

LOTE

188

NELORE

INDIVIDUAL

José Humberto Villela Martins

JHVM 27235 FIV CAMPARINO

RG: JHVM 27235 • NASC.: 10/08/2024 • FÊMEA

VÍDEO VÍDEO

REM ESPIÃO 007 x REM VOTUPORANGA

REM HERMOSO FIV GEN.ADT

GRAN RESERVA DA ARZ

ESPANHA DA ARZ

REM FORMOSO x SEGUILHA

X

REM ARMADOR x JHVM 11330 FIV CAMPARINO

FORD FIV CAMPARINO

JHVM 24623 FIV CAMPARINO

GALÁXIA FIV CAMPARINO

REM ATOLO x BURGUESA DA TRADIÇÃO

GENÔMICA

PESO: 390 KG

AVALIAÇÃO GENEPLUS

IQGg	TOP%	PM-EM	TOP%	PN	TOP%	PD	TOP%	RD	TOP%	PS	TOP%	PES	TOP%	IPP	TOP%	HP/STAY	TOP%	PP30	TOP%	AOL	TOP%	EGS	TOP%
30,60	2	1,74	23	0,96	99	15,67	0,1	-0,58	70	32,50	0,1	2,38	0,1	-14,38	19	49,42	8	47,07	2	3,01	5	1,99	7

AVALIAÇÃO ANCP

MGTe	TOP	MP120	TOP	DPN	TOP	DP210	TOP	DP450	TOP	DPE365	TOP	DIPP	TOP	DSTAY	TOP	DSTAY54	TOP	D3P	TOP	DAOL	TOP	DACAB	TOP
25,03	4	1,95	23	1,74	97	15,43	3	29,40	2	2,08	0,5	-0,66	27	79,43	18	70,12	3	82,39	15	2,73	11	0,21	17

AVALIAÇÃO PMGZ

iABCZg	DECA	P%	PM-EM	DECA	PN-ED	DECA	PD-ED	DECA	PS-ED	DECA	PE-365	DECA	IPP	DECA	STAY	DECA	PSN	DECA	AOLg	DECA	ACABg	DECA
25,69	1	0,5	1,73	2	0,96	10	15,66	1	32,49	1	1,65	1	-14,38	2	49,42	1	47,07	1	3,014	1	1,990	1

LOTE

190

NELORE

INDIVIDUAL

José Humberto Villela Martins

JHVM 27298 CAMPARINO

RG: JHVM 27298 • NASC.: 15/08/2024 • FÊMEA

VÍDEO VÍDEO

HUNO DA MN x D1342 DA MN

CAMPEÃO DA MN

COLT FIV DA EAO

64 DA EAO

OPERON DA EAO x ONÇA DA EAO

X

REM ARMADOR x SINTONIA RMVC

ARTILHEIRO FVC

GADELHA FIV CAMPARINO

JHVM 13412 FIV CAMPARINO

HUNO DA MN x TRIVELA DO JHV

GENÔMICA

PESO: 389 KG

AVALIAÇÃO GENEPLUS

IQGg	TOP%	PM-EM	TOP%	PN	TOP%	PD	TOP%	RD	TOP%	PS	TOP%	PES	TOP%	IPP	TOP%	HP/STAY	TOP%	PP30	TOP%	AOL	TOP%	EGS	TOP%
25,06	4	1,72	23	-0,38	6	8,23	9	-0,07	48	19,94	4	0,28	49	-23,05	5	51,45	6	46,39	2	0,15	61	3,83	0,5

AVALIAÇÃO ANCP

MGTe	TOP	MP120	TOP	DPN	TOP	DP210	TOP	DP450	TOP	DPE365	TOP	DIPP	TOP	DSTAY	TOP	DSTAY54	TOP	D3P	TOP	DAOL	TOP	DACAB	TOP
18,86	15	2,36	17	0,08	25	8,30	19	23,25	7	0,12	48	-0,81	16	87,62	5	65,05	6	75,19	46	0,96	32	0,30	12

AVALIAÇÃO PMGZ

iABCZg	DECA	P%	PM-EM	DECA	PN-ED	DECA	PD-ED	DECA	PS-ED	DECA	PE-365	DECA	IPP	DECA	STAY	DECA	PSN	DECA	AOLg	DECA	ACABg	DECA
19,75	1	3	1,72	2	-0,38	1	8,23	1	19,93	1	0,25	4	-23,05	1	51,45	1	46,39	1	0,145	6	3,827	1

LOTE

191

NELORE

INDIVIDUAL

José Humberto Villela Martins

JHVM 27317 FIV CAMPARINO

RG: JHVM 27317 • NASC.: 17/08/2024 • FÊMEA

VÍDEO VÍDEO

REM ARMADOR x 2128 TE DA HORA

GUERREIRO DA HORA

LA PORTE TE DA HORA

4273 DA HORA

REM DANUT x 1928 DA HORA

X

QUARUP BONSUCESSO x AIDA MATI

ENSINO MAT.

JHVM 23997 FIV CAMPARINO

HÉPOCA FIV CAMPARINO

GLOBO FIV CAMPARINO x ESCOCESA CAMPARINO

GENÔMICA

PESO: 383 KG

AVALIAÇÃO GENEPLUS

IQGg	TOP%	PM-EM	TOP%	PN	TOP%	PD	TOP%	RD	TOP%	PS	TOP%	PES	TOP%	IPP	TOP%	HP/STAY	TOP%	PP30	TOP%	AOL	TOP%	EGS	TOP%
36,92	0,5	0,97	38	0,39	76	13,31	0,5	-0,29	58	24,29	1	1,92	1	-22,15	6	67,17	0,1	43,97	4	3,47	3	2,88	2

AVALIAÇÃO ANCP

MGTe	TOP	MP120	TOP	DPN	TOP	DP210	TOP	DP450	TOP	DPE365	TOP	DIPP	TOP	DSTAY	TOP	DSTAY54	TOP	D3P	TOP	DAOL	TOP	DACAB	TOP
27,03	3	1,59	31	0,41	45	15,88	3	28,89	3	1,18	8	-0,59	33	90,74	2	68,76	4	81,12	20	4,23	3	0,43	8

AVALIAÇÃO PMGZ

iABCZg	DECA	P%	PM-EM	DECA	PN-ED	DECA	PD-ED	DECA	PS-ED	DECA	PE-365	DECA	IPP	DECA	STAY	DECA	PSN	DECA	AOLg	DECA	ACABg	DECA
29,30	1	0,5	0,97	4	0,39	8	13,31	1	24,28	1	0,96	1	-22,15	1	67,17	1	43,97	1	3,474	1	2,878	1

LOTE

192

NELORE

INDIVIDUAL

José Humberto Villela Martins

JHVM 27350 CAMPARINO

RG: JHVM 27350 • NASC.: 21/08/2024 • FÊMEA

VÍDEO VÍDEO

REM VOKOLO x MAYA BONSUCESSO

QUARUP BONSUCESSO

DIRETOR FIV DA EAO

7998 FIV DA EAO

BACKUP x 9011 DA EAO

X

REM ARMADOR x BRISA FIV CAMPARINO

FEDERAL FIV CAMPARINO

JHVM 24049 CAMPARINO

HERBA FIV CAMPARINO

GUAPO FIV CAMPARINO x JHVM 10257 FIV CAMPARINO

GENÔMICA

PESO: 404 KG

AVALIAÇÃO GENEPLUS

IQGg	TOP%	PM-EM	TOP%	PN	TOP%	PD	TOP%	RD	TOP%	PS	TOP%	PES	TOP%	IPP	TOP%	HP/STAY	TOP%	PP30	TOP%	AOL	TOP%	EGS	TOP%
32,82	1	0,92	39	-0,58	2	6,39	18	0,20	36	15,97	9	1,89	1	-38,64	0,1	68,71	0,1	53,64	0,5	2,20	13	-1,03	82

AVALIAÇÃO ANCP

MGTe	TOP	MP120	TOP	DPN	TOP	DP210	TOP	DP450	TOP	DPE365	TOP	DIPP	TOP	DSTAY	TOP	DSTAY54	TOP	D3P	TOP	DAOL	TOP	DACAB	TOP
22,81	7	0,95	46	-0,48	5	11,05	10	19,51	12	1,85	2	-1,15	3	89,53	3	65,63	6	87,19	4	2,18	16	0,16	20

AVALIAÇÃO PMGZ

iABCZg	DECA	P%	PM-EM	DECA	PN-ED	DECA	PD-ED	DECA	PS-ED	DECA	PE-365	DECA	IPP	DECA	STAY	DECA	PSN	DECA	AOLg	DECA	ACABg	DECA
25,50	1	0,5	0,92	4	-0,58	1	6,39	2	15,96	1	1,60	1	-38,63	1	68,71	1	53,64	1	2,198	1	-1,033	9

LOTE

193

NELORE

INDIVIDUAL

José Humberto Villela Martins

JHVM 27361 CAMPARINO

RG: JHVM 27361 • NASC.: 22/08/2024 • FÊMEA

VÍDEO VÍDEO

REM RICKET x REM PÁPRICA

REM DANUT

FENDER FIV GUADALUPE

3069 TE PO GUADALUPE

REM USP x 533 LA GUADALUPE

X

7308/04 PO PERDIZES x 2014 DA ALO BRASIL

TRUCK DA ALO BRASIL

JHVM 16914 CAMPARINO

TIOCA MAT.

B9707 DA MN x JARRA DA MAT.

GENÔMICA

PESO: 410 KG

AVALIAÇÃO GENEPLUS

IQGg	TOP%	PM-EM	TOP%	PN	TOP%	PD	TOP%	RD	TOP%	PS	TOP%	PES	TOP%	IPP	TOP%	HP/STAY	TOP%	PP30	TOP%	AOL	TOP%	EGS	TOP%
38,07	0,5	4,21	2	0,39	76	10,14	4	0,85	14	23,01	2	2,34	0,1	-18,06	11	63,72	0,5	38,26	16	3,70	2	1,80	10

AVALIAÇÃO ANCP

MGTe	TOP	MP120	TOP	DPN	TOP	DP210	TOP	DP450	TOP	DPE365	TOP	DIPP	TOP	DSTAY	TOP	DSTAY54	TOP	D3P	TOP	DAOL	TOP	DACAB	TOP
23,11	7	3,22	8	0,79	70	10,53	12	17,69	16	1,51	4	-0,59	33	88,29	5	67,28	5	80,21	23	4,10	4	0,29	13

AVALIAÇÃO PMGZ

iABCZg	DECA	P%	PM-EM	DECA	PN-ED	DECA	PD-ED	DECA	PS-ED	DECA	PE-365	DECA	IPP	DECA	STAY	DECA	PSN	DECA	AOLg	DECA	ACABg	DECA
28,91	1	0,5	4,21	1	0,39	8	10,13	1	23,00	1	1,67	1	-18,06	1	63,72	1	38,26	2	3,699	1	1,799	1

LOTE

194

NELORE

INDIVIDUAL

José Humberto Villela Martins

JHVM 27474 CAMPARINO

RG: JHVM 27474 • NASC.: 30/08/2024 • FÊMEA

VÍDEO VÍDEO

REM DULLDOG x REM CARMESIN

REM GLADIADOR GEN.ADT

ROLEX FIV TERRA BRAVA

2321 FIV DA TERRA BRAVA

1070 DA TERRA BRAVA x 1381 FIV DA TERRA BRAVA

X

REM ESPIÃO 007 x BHARBY MAT.

EL ZORRERO SINO

IMBAÚBA CAMPARINO

ESCALA FIV CAMPARINO

FENÔMENO FIV CAMPARINO x TARARI MAT.

GENÔMICA

PESO: 376 KG

AVALIAÇÃO GENEPLUS

IQGg	TOP%	PM-EM	TOP%	PN	TOP%	PD	TOP%	RD	TOP%	PS	TOP%	PES	TOP%	IPP	TOP%	HP/STAY	TOP%	PP30	TOP%	AOL	TOP%	EGS	TOP%
28,96	2	6,16	0,1	1,42	99	11,81	2	0,88	13	28,67	0,5	1,35	6	-13,33	21	44,53	18	39,42	13	4,60	0,5	1,02	24

AVALIAÇÃO ANCP

MGTe	TOP	MP120	TOP	DPN	TOP	DP210	TOP	DP450	TOP	DPE365	TOP	DIPP	TOP	DSTAY	TOP	DSTAY54	TOP	D3P	TOP	DAOL	TOP	DACAB	TOP
27,53	2	7,90	0,1	2,48	100	15,21	3	30,18	2	0,90	14	-0,57	35	85,32	8	55,16	16	72,54	58	4,48	3	0,62	4

AVALIAÇÃO PMGZ

iABCZg	DECA	P%	PM-EM	DECA	PN-ED	DECA	PD-ED	DECA	PS-ED	DECA	PE-365	DECA	IPP	DECA	STAY	DECA	PSN	DECA	AOLg	DECA	ACABg	DECA
23,46	1	1	6,15	1	1,42	10	11,81	1	28,66	1	0,64	2	-13,33	2	44,53	2	39,42	1	4,601	1	1,021	2

LOTE

195

NELORE

INDIVIDUAL

José Humberto Villela Martins

JHVM 27592 CAMPARINO

RG: JHVM 27592 • NASC.: 05/09/2024 • FÊMEA

VÍDEO VÍDEO

NAVIRAÍ POLO x NAÇÃO DE NAVIRAÍ

TAJ FIV DE NAVIRAÍ

APOLO FIV DE NAVIRAÍ

NORAH DE NAVIRAÍ

NAVIRAÍ JUMBO x LAGOA FIV DE NAVIRAÍ

X

REM TORIXORÉU x REM RONDA

REM ARMADOR

ESTRADA CAMPARINO

JHVM 12672 FIV CAMPARINO

CAMPEÃO DA MN x TRIVELA DO JHV

GENÔMICA

PESO: 410 KG

AVALIAÇÃO GENEPLUS

IQGg	TOP%	PM-EM	TOP%	PN	TOP%	PD	TOP%	RD	TOP%	PS	TOP%	PES	TOP%	IPP	TOP%	HP/STAY	TOP%	PP30	TOP%	AOL	TOP%	EGS	TOP%
27,89	3	-0,39	68	0,51	85	11,74	2	-1,41	94	19,99	4	1,18	9	-36,25	0,5	54,35	3	50,61	0,5	2,93	5	5,61	0,1

AVALIAÇÃO ANCP

MGTe	TOP	MP120	TOP	DPN	TOP	DP210	TOP	DP450	TOP	DPE365	TOP	DIPP	TOP	DSTAY	TOP	DSTAY54	TOP	D3P	TOP	DAOL	TOP	DACAB	TOP
27,52	2	0,82	50	0,57	56	16,01	3	25,25	5	0,91	13	-1,48	0,5	90,71	2	76,60	1	86,75	5	3,76	5	1,64	0,1

AVALIAÇÃO PMGZ

iABCZg	DECA	P%	PM-EM	DECA	PN-ED	DECA	PD-ED	DECA	PS-ED	DECA	PE-365	DECA	IPP	DECA	STAY	DECA	PSN	DECA	AOLg	DECA	ACABg	DECA
25,02	1	0,5	-0,39	7	0,50	9	11,74	1	19,99	1	1,12	1	-36,25	1	54,35	1	50,61	1	2,933	1	5,610	1

LOTE

196

NELORE

INDIVIDUAL

José Humberto Villela Martins

JHVM 27639 FIV CAMPARINO

RG: JHVM 27639 • NASC.: 06/09/2024 • FÊMEA

VÍDEO VÍDEO

QUARUP BONSUCESSO x BARAVAH MAT.

ESTORIL MAT.

GRIFEN MAT.

ENDIRA MAT.

VELERO MAT. x ANTÁRTICA MAT.

X

REM DHEEF x AVENIDA FIV CAMPARINO

FAVORITO FIV CAMPARINO

JHVM 24761 FIV CAMPARINO

JHVM 20369 FIV CAMPARINO

GLOBO FIV CAMPARINO x JHVM 10236 CAMPARINO

GENÔMICA

PESO: 336 KG

AVALIAÇÃO GENEPLUS

IQGg	TOP%	PM-EM	TOP%	PN	TOP%	PD	TOP%	RD	TOP%	PS	TOP%	PES	TOP%	IPP	TOP%	HP/STAY	TOP%	PP30	TOP%	AOL	TOP%	EGS	TOP%
30,45	2	0,53	48	-0,13	21	7,99	10	0,57	22	15,49	10	1,90	1	-21,76	6	55,83	2	39,58	13	3,45	3	3,30	1

AVALIAÇÃO ANCP

MGTe	TOP	MP120	TOP	DPN	TOP	DP210	TOP	DP450	TOP	DPE365	TOP	DIPP	TOP	DSTAY	TOP	DSTAY54	TOP	D3P	TOP	DAOL	TOP	DACAB	TOP
19,06	14	1,43	34	0,29	38	7,67	21	12,53	28	1,16	8	-0,54	38	91,08	2	71,78	3	74,48	50	3,41	7	0,18	19

AVALIAÇÃO PMGZ

iABCZg	DECA	P%	PM-EM	DECA	PN-ED	DECA	PD-ED	DECA	PS-ED	DECA	PE-365	DECA	IPP	DECA	STAY	DECA	PSN	DECA	AOLg	DECA	ACABg	DECA
21,53	1	2	0,53	5	-0,13	3	7,98	1	15,48	1	1,22	1	-21,76	1	55,83	1	39,58	1	3,449	1	3,300	1

LOTE

197

NELORE

INDIVIDUAL

José Humberto Villela Martins

JHVM 27642 FIV CAMPARINO

RG: JHVM 27642 • NASC.: 07/09/2024 • FÊMEA

VÍDEO VÍDEO

QUARUP BONSUCESSO x VALSA MAT.

ESCOBAR MAT.

INVICTU FIV CAMPARINO

GELEIRA CAMPARINO

CALIBRE FIV CAMPARINO x BARRAGEM SINO

X

REM TORIXORÉU x REM RONDA

REM ARMADOR

JHVM 17512 FIV CAMPARINO

JHVM 10236 CAMPARINO

BACANA DA MN x JHVM 7038 CAMPARINO

GENÔMICA

PESO: 438 KG

AVALIAÇÃO GENEPLUS

IQGg	TOP%	PM-EM	TOP%	PN	TOP%	PD	TOP%	RD	TOP%	PS	TOP%	PES	TOP%	IPP	TOP%	HP/STAY	TOP%	PP30	TOP%	AOL	TOP%	EGS	TOP%
31,44	2	-0,01	60	1,24	99	19,12	0,1	-1,70	97	32,07	0,1	1,85	1	-17,01	13	59,04	1	53,65	0,5	5,26	0,1	-1,17	85

AVALIAÇÃO ANCP

MGTe	TOP	MP120	TOP	DPN	TOP	DP210	TOP	DP450	TOP	DPE365	TOP	DIPP	TOP	DSTAY	TOP	DSTAY54	TOP	D3P	TOP	DAOL	TOP	DACAB	TOP
27,06	3	0,01	73	2,81	100	19,95	0,5	28,89	3	1,75	2	-0,62	31	89,14	4	74,13	2	76,79	39	4,85	2	-0,53	100

AVALIAÇÃO PMGZ

iABCZg	DECA	P%	PM-EM	DECA	PN-ED	DECA	PD-ED	DECA	PS-ED	DECA	PE-365	DECA	IPP	DECA	STAY	DECA	PSN	DECA	AOLg	DECA	ACABg	DECA
29,09	1	0,5	-0,01	6	1,24	10	19,12	1	32,06	1	1,94	1	-17,01	1	59,04	1	53,65	1	5,264	1	-1,168	9

LOTE

198

NELORE

INDIVIDUAL

José Humberto Villela Martins

JHVM 27715 FIV CAMPARINO

RG: JHVM 27715 • NASC.: 20/09/2024 • FÊMEA

VÍDEO VÍDEO

REM ARMADOR x 2128 TE DA HORA

GUERREIRO DA HORA

LA PORTE TE DA HORA

4273 DA HORA

REM DANUT x 1928 DA HORA

X

REM ESPIÃO 007 x BHARBY MAT.

EL ZORRERO SINO

IMBAÚBA CAMPARINO

ESCALA FIV CAMPARINO

FENÔMENO FIV CAMPARINO x TARARI MAT.

GENÔMICA

PESO: 416 KG

AVALIAÇÃO GENEPLUS

IQGg	TOP%	PM-EM	TOP%	PN	TOP%	PD	TOP%	RD	TOP%	PS	TOP%	PES	TOP%	IPP	TOP%	HP/STAY	TOP%	PP30	TOP%	AOL	TOP%	EGS	TOP%
35,72	0,5	4,20	2	0,90	99	16,24	0,1	-0,37	62	33,68	0,1	1,31	6	-22,97	5	53,49	4	40,14	11	4,92	0,5	2,24	5

AVALIAÇÃO ANCP

MGTe	TOP	MP120	TOP	DPN	TOP	DP210	TOP	DP450	TOP	DPE365	TOP	DIPP	TOP	DSTAY	TOP	DSTAY54	TOP	D3P	TOP	DAOL	TOP	DACAB	TOP
26,58	3	4,07	4	0,97	79	17,25	2	30,89	2	0,54	25	-0,85	14	81,83	14	49,34	27	73,72	53	5,18	2	0,37	10

AVALIAÇÃO PMGZ

iABCZg	DECA	P%	PM-EM	DECA	PN-ED	DECA	PD-ED	DECA	PS-ED	DECA	PE-365	DECA	IPP	DECA	STAY	DECA	PSN	DECA	AOLg	DECA	ACABg	DECA
29,84	1	0,1	4,20	1	0,90	10	16,24	1	33,67	1	0,80	1	-22,97	1	53,49	1	40,14	1	4,919	1	2,244	1

Matrizes CAMPARINO

LOTE
199

NELORE
INDIVIDUAL

José Humberto Villela Martins

JHVM 28022 CAMPARINO

RG: JHVM 28022 • NASC.: 28/09/2024 • FÊMEA

VÍDEO VÍDEO

REM VOKOLO x MAYA BONSUCESSO
QUARUP BONSUCESSO
DIRETOR FIV DA EAO
7998 FIV DA EAO
BACKUP x 9011 DA EAO

X

CALIBRE FIV CAMPARINO x JHVM 13864 FIV CAMPARINO
DIFUSOR FIV CAMPARINO
ILUSÃO CAMPARINO
GALERA FIV CAMPARINO
REM ARMADOR x JHVM 11330 FIV CAMPARINO

GENÔMICA

PESO: 377 KG

AVALIAÇÃO GENEPLUS

IQGg	TOP%	PM-EM	TOP%	PN	TOP%	PD	TOP%	RD	TOP%	PS	TOP%	PES	TOP%	IPP	TOP%	HP/STAY	TOP%	PP30	TOP%	AOL	TOP%	EGS	TOP%
31,55	1	0,78	42	1,06	99	14,88	0,5	-1,53	95	26,27	0,5	1,04	13	-31,92	1	62,79	0,5	43,04	6	4,79	0,5	0,25	46

AVALIAÇÃO ANCP

MGTe	TOP	MP120	TOP	DPN	TOP	DP210	TOP	DP450	TOP	DPE365	TOP	DIPP	TOP	DSTAY	TOP	DSTAY54	TOP	D3P	TOP	DAOL	TOP	DACAB	TOP
26,61	3	0,41	62	2,40	100	18,47	1	28,82	3	1,01	11	-1,25	2	85,34	8	65,08	6	82,15	16	4,62	2	-0,07	59

AVALIAÇÃO PMGZ

iABCZg	DECA	P%	PM-EM	DECA	PN-ED	DECA	PD-ED	DECA	PS-ED	DECA	PE-365	DECA	IPP	DECA	STAY	DECA	PSN	DECA	AOLg	DECA	ACABg	DECA
29,00	1	0,5	0,78	4	1,06	10	14,87	1	26,26	1	0,91	1	-31,92	1	62,79	1	43,04	1	4,789	1	0,252	5

LOTE

200

NELORE

INDIVIDUAL

José Humberto Villela Martins

JHVM 28215 FIV CAMPARINO

RG: JHVM 28215 • NASC.: 19/10/2024 • FÊMEA

VÍDEO VÍDEO

REM ESPIÃO 007 x REM VOTUPORANGA

REM HERMOSO FIV GEN.ADT

GENESIS FIV FLOC

ELGA FIV OL TIMBO

REM F22 FIV x REM FUMOSA

X

QUARUP BONSUCESSO x AIDA MATI

ENSINO MAT.

JHVM 24644 FIV CAMPARINO

HARPIA FIV CAMPARINO

ECLIPSE FIV DA JACAMIM x CENA FIV CAMPARINO

GENÔMICA

PESO: 383 KG

AVALIAÇÃO GENEPLUS

IQGg	TOP%	PM-EM	TOP%	PN	TOP%	PD	TOP%	RD	TOP%	PS	TOP%	PES	TOP%	IPP	TOP%	HP/STAY	TOP%	PP30	TOP%	AOL	TOP%	EGS	TOP%
41,85	0,1	4,57	1	0,07	40	11,30	2	0,27	33	26,31	0,5	2,32	0,5	-43,39	0,1	66,82	0,1	46,59	2	3,08	4	1,33	17

AVALIAÇÃO ANCP

MGTe	TOP	MP120	TOP	DPN	TOP	DP210	TOP	DP450	TOP	DPE365	TOP	DIPP	TOP	DSTAY	TOP	DSTAY54	TOP	D3P	TOP	DAOL	TOP	DACAB	TOP
27,27	2	5,00	2	0,41	45	12,61	7	29,23	3	1,96	1	-1,14	4	88,50	4	75,03	2	89,27	2	2,79	10	-0,05	55

AVALIAÇÃO PMGZ

iABCZg	DECA	P%	PM-EM	DECA	PN-ED	DECA	PD-ED	DECA	PS-ED	DECA	PE-365	DECA	IPP	DECA	STAY	DECA	PSN	DECA	AOLg	DECA	ACABg	DECA
34,15	1	0,1	4,57	1	0,07	5	11,30	1	26,30	1	2,17	1	-43,39	1	66,82	1	46,59	1	3,083	1	1,333	2

LOTE

201

NELORE

INDIVIDUAL

José Humberto Villela Martins

JHVM 28744 FIV CAMPARINO

RG: JHVM 28744 • NASC.: 24/11/2024 • FÊMEA

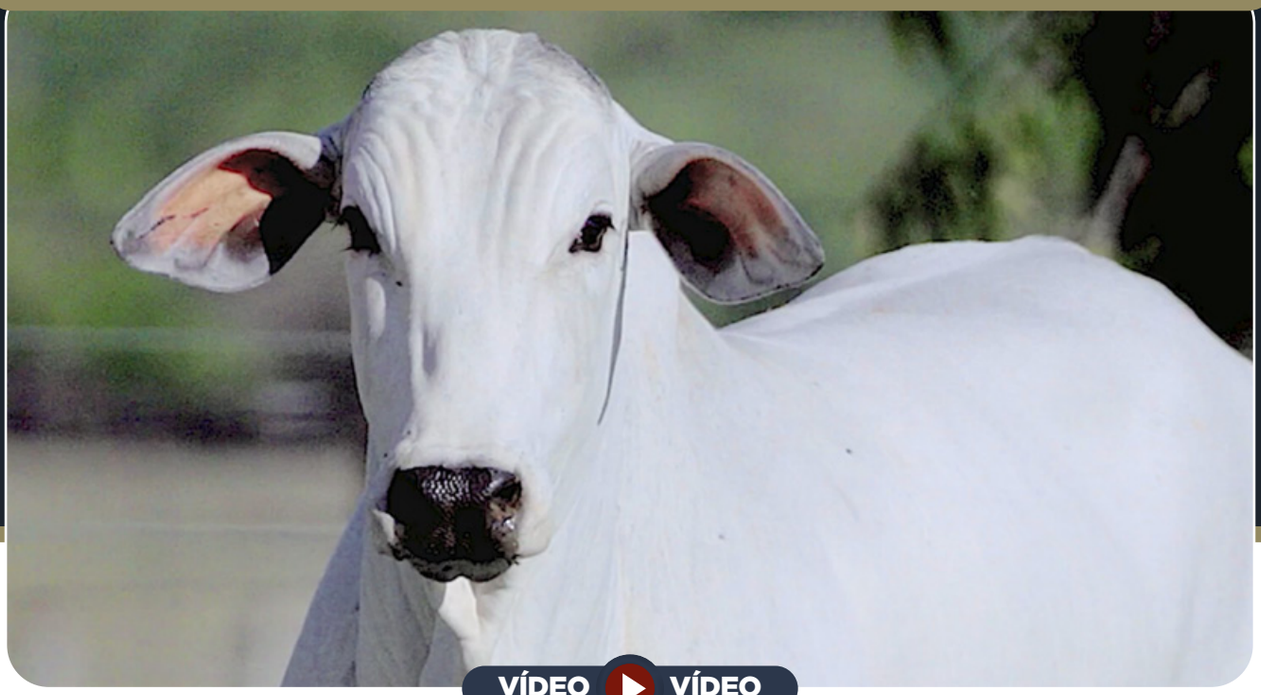

VÍDEO VÍDEO

REM DITADO x REM DAKITAH

REM GRINGO GEN.ADT

REM1416L FIV GEN.ADT

REM GUAIAMA

REM ARMADOR x REM DHYVHA

X

FENÔMENO FIV CAMPARINO x JHVM 11725 FIV CAMPARINO

FAROL FIV CAMPARINO

JHVM 23758 FIV CAMPARINO

FASE FIV CAMPARINO

ZAPP BEABISA x JHVM 9862 FIV CAMPARINO

GENÔMICA

PESO: 297 KG

AVALIAÇÃO GENEPLUS

IQGg	TOP%	PM-EM	TOP%	PN	TOP%	PD	TOP%	RD	TOP%	PS	TOP%	PES	TOP%	IPP	TOP%	HP/STAY	TOP%	PP30	TOP%	AOL	TOP%	EGS	TOP%
30,56	2	1,59	26	1,79	99	20,84	0,1	-1,86	98	35,62	0,1	2,06	0,5	-14,77	18	47,77	11	50,24	0,5	4,27	0,5	5,07	0,1

AVALIAÇÃO ANCP

MGTe	TOP	MP120	TOP	DPN	TOP	DP210	TOP	DP450	TOP	DPE365	TOP	DIPP	TOP	DSTAY	TOP	DSTAY54	TOP	D3P	TOP	DAOL	TOP	DACAB	TOP
30,95	0,5	2,87	11	2,31	99	21,41	0,5	36,34	0,5	1,81	2	-0,98	8	84,11	10	59,94	11	84,30	9	4,09	4	0,49	7

AVALIAÇÃO PMGZ

iABCZg	DECA	P%	PM-EM	DECA	PN-ED	DECA	PD-ED	DECA	PS-ED	DECA	PE-365	DECA	IPP	DECA	STAY	DECA	PSN	DECA	AOLg	DECA	ACABg	DECA
29,58	1	0,1	1,59	3	1,79	10	20,83	1	35,61	1	1,85	1	-14,77	2	47,77	1	50,24	1	4,274	1	5,069	1

LOTE

202

NELORE

INDIVIDUAL

José Humberto Villela Martins

JHVM 27200 FIV CAMPARINO

RG: JHVM 27200 • NASC.: 07/08/2024 • FÊMEA

VÍDEO VÍDEO

HUNO DA MN x D1342 DA MN

CAMPEÃO DA MN

DURANGO FIV DA EAO

6451 FIV DA EAO

REM ARMADOR x 2449 DA EAO

X

QUARUP BONSUCESSO x BARAVAH MAT.

ESPARTANO MAT.

JHVM 24156 CAMPARINO

HEBE CAMPARINO

GLOBO FIV CAMPARINO x EMENDA CAMPARINO

GENÔMICA

PESO: 397 KG

AVALIAÇÃO GENEPLUS

IQGg	TOP%	PM-EM	TOP%	PN	TOP%	PD	TOP%	RD	TOP%	PS	TOP%	PES	TOP%	IPP	TOP%	HP/STAY	TOP%	PP30	TOP%	AOL	TOP%	EGS	TOP%
36,18	0,5	3,94	3	0,35	72	3,98	37	0,97	11	19,40	4	1,11	11	-14,25	19	60,37	1	37,95	18	4,71	0,5	3,73	0,5

AVALIAÇÃO ANCP

MGTe	TOP	MP120	TOP	DPN	TOP	DP210	TOP	DP450	TOP	DPE365	TOP	DIPP	TOP	DSTAY	TOP	DSTAY54	TOP	D3P	TOP	DAOL	TOP	DACAB	TOP
22,52	8	5,45	1	0,76	68	8,33	19	24,89	5	0,96	12	-0,84	14	81,75	14	47,35	32	73,23	55	5,00	2	0,17	19

AVALIAÇÃO PMGZ

iABCZg	DECA	P%	PM-EM	DECA	PN-ED	DECA	PD-ED	DECA	PS-ED	DECA	PE-365	DECA	IPP	DECA	STAY	DECA	PSN	DECA	AOLg	DECA	ACABg	DECA
25,16	1	0,5	3,94	1	0,35	8	3,97	3	19,39	1	0,97	1	-14,24	2	60,37	1	37,95	2	4,710	1	3,729	1

LOTE

203

NELORE

INDIVIDUAL

José Humberto Villela Martins

JHVM 28257 CAMPARINO

RG: JHVM 28257 • NASC.: 22/10/2024 • FÊMEA

VÍDEO VÍDEO

REM ESPIÃO 007 x REM VOTUPORANGA

REM HERMOSO FIV GEN.ADT

GRAN RESERVA DA ARZ

ESPANHA DA ARZ

REM FORMOSO x SEGUILHA

X

QUARK COL. x TOALHA FIV DO JHV

CORONEL FIV CAMPARINO

CHANCELA CAMPARINO

JHVM 12873 FIV CAMPARINO

CAMPEÃO DA MN x INFLUÊNCIA DE NAVIRAÍ

GENÔMICA

PESO: 327 KG

AVALIAÇÃO GENEPLUS

IQGg	TOP%	PM-EM	TOP%	PN	TOP%	PD	TOP%	RD	TOP%	PS	TOP%	PES	TOP%	IPP	TOP%	HP/STAY	TOP%	PP30	TOP%	AOL	TOP%	EGS	TOP%
36,53	0,5	7,73	0,1	-0,07	26	13,14	1	1,73	2	28,33	0,5	2,01	0,5	-36,05	0,5	47,49	12	49,83	1	2,55	9	4,35	0,1

AVALIAÇÃO ANCP

MGTe	TOP	MP120	TOP	DPN	TOP	DP210	TOP	DP450	TOP	DPE365	TOP	DIPP	TOP	DSTAY	TOP	DSTAY54	TOP	D3P	TOP	DAOL	TOP	DACAB	TOP
29,91	1	8,27	0,1	0,46	49	12,66	7	28,59	3	1,72	2	-1,28	2	91,75	2	75,74	2	91,25	1	3,01	9	0,70	3

AVALIAÇÃO PMGZ

iABCZg	DECA	P%	PM-EM	DECA	PN-ED	DECA	PD-ED	DECA	PS-ED	DECA	PE-365	DECA	IPP	DECA	STAY	DECA	PSN	DECA	AOLg	DECA	ACABg	DECA
29,97	1	0,1	7,72	1	-0,07	3	13,13	1	28,32	1	1,58	1	-36,05	1	47,49	1	49,83	1	2,546	1	4,346	1

LOTE

204

NELORE

INDIVIDUAL

José Humberto Villela Martins

JHVM 28725 FIV CAMPARINO

RG: JHVM 28725 • NASC.: 23/11/2024 • MACHO

VÍDEO VÍDEO

REM ESPIÃO 007 x REM VOTUPORANGA

REM HERMOSO FIV GEN.ADT

GENESIS FIV FLOC

ELGA FIV OL TIMBO

REM F22 FIV x REM FUMOSA

X

QUARUP BONSUCESSO x AIDA MATI

ENSINO MAT.

HELIA MAT.

DRYAS MAT.

REM ARMADOR x SAIHA MAT.

GENÔMICA

PESO: 336 KG

AVALIAÇÃO GENEPLUS

IQGg	TOP%	PM-EM	TOP%	PN	TOP%	PD	TOP%	RD	TOP%	PS	TOP%	PES	TOP%	IPP	TOP%	HP/STAY	TOP%	PP30	TOP%	AOL	TOP%	EGS	TOP%
52,61	0,1	0,94	39	0,69	95	20,47	0,1	-1,39	93	37,96	0,1	2,83	0,1	-31,31	1	72,05	0,1	50,68	0,5	8,11	0,1	6,56	0,1

AVALIAÇÃO ANCP

MGTe	TOP	MP120	TOP	DPN	TOP	DP210	TOP	DP450	TOP	DPE365	TOP	DIPP	TOP	DSTAY	TOP	DSTAY54	TOP	D3P	TOP	DAOL	TOP	DACAB	TOP
31,43	0,5	2,55	14	0,93	78	18,08	1	33,72	1	2,03	1	-0,83	15	88,56	4	68,01	4	81,35	19	6,62	0,5	0,79	3

AVALIAÇÃO PMGZ

iABCZg	DECA	P%	PM-EM	DECA	PN-ED	DECA	PD-ED	DECA	PS-ED	DECA	PE-365	DECA	IPP	DECA	STAY	DECA	PSN	DECA	AOLg	DECA	ACABg	DECA
43,36	1	0,1	0,94	4	0,69	10	20,46	1	37,95	1	2,20	1	-31,31	1	72,05	1	50,68	1	8,113	1	6,557	1

LOTE

205

NELORE

INDIVIDUAL

José Humberto Villela Martins

JHVM 28965 FIV CAMPARINO

RG: JHVM 28965 • NASC.: 29/11/2024 • FÊMEA

VÍDEO VÍDEO

REM DULLDOG x REM CARMESIN

REM GLADIADOR GEN.ADT

GARDEL GUADALUPE

903 LA GUADALUPE

SERTANEJO 3 TE GUADALUPE x 070 GUADIANA

X

QUARUP BONSUCESSO x UTOPIA DE NAVIRAÍ

ATUAL FIV DE NAVIRAÍ

JHVM 24984 FIV CAMPARINO

ÊNFASE FIV CAMPARINO

REM ARMADOR x JHVM 12660 FIV CAMPARINO

GENÔMICA

PESO: 337 KG

AVALIAÇÃO GENEPLUS

IQGg	TOP%	PM-EM	TOP%	PN	TOP%	PD	TOP%	RD	TOP%	PS	TOP%	PES	TOP%	IPP	TOP%	HP/STAY	TOP%	PP30	TOP%	AOL	TOP%	EGS	TOP%
45,72	0,1	3,79	3	0,43	80	12,28	1	2,60	0,1	26,31	0,5	2,13	0,5	-30,73	1	69,55	0,1	51,50	0,5	3,06	5	5,59	0,1

AVALIAÇÃO ANCP

MGTe	TOP	MP120	TOP	DPN	TOP	DP210	TOP	DP450	TOP	DPE365	TOP	DIPP	TOP	DSTAY	TOP	DSTAY54	TOP	D3P	TOP	DAOL	TOP	DACAB	TOP
29,20	1	4,23	4	0,75	68	13,19	6	27,64	3	1,39	5	-1,31	2	95,13	0,1	80,16	0,5	87,72	3	4,32	3	0,99	1

AVALIAÇÃO PMGZ

iABCZg	DECA	P%	PM-EM	DECA	PN-ED	DECA	PD-ED	DECA	PS-ED	DECA	PE-365	DECA	IPP	DECA	STAY	DECA	PSN	DECA	AOLg	DECA	ACABg	DECA
34,89	1	0,1	3,79	1	0,43	9	12,27	1	26,31	1	1,67	1	-30,73	1	69,55	1	51,50	1	3,058	1	5,594	1

LOTE

206

NELORE

INDIVIDUAL

José Humberto Villela Martins

JHVM 29271 FIV CAMPARINO

RG: JHVM 29271 • NASC.: 16/12/2024 • FÊMEA

VÍDEO VÍDEO

REM EMBAIXADOR x REM EMBOSKADA

REM HÓRUS GEN.ADT

GOLAÇO MAT.

DASLU MAT.

ZAPP BEABISA x VODCA MAT.

X

REM ESPIÃO 007 x REM VOTUPORANGA

REM HERMOSO FIV GEN.ADT

JHVM 24924 FIV CAMPARINO

HISTÓRICA CAMPARINO

DESTAK FIV CAMPARINO x JHVM 14785 FIV CAMPARINO

GENÔMICA

PESO: 308 KG

AVALIAÇÃO GENEPLUS

IQGg	TOP%	PM-EM	TOP%	PN	TOP%	PD	TOP%	RD	TOP%	PS	TOP%	PES	TOP%	IPP	TOP%	HP/STAY	TOP%	PP30	TOP%	AOL	TOP%	EGS	TOP%
49,45	0,1	6,76	0,1	0,35	73	15,35	0,5	1,31	6	32,73	0,1	3,58	0,1	-32,63	0,5	65,64	0,5	49,31	1	2,83	6	4,90	0,1

AVALIAÇÃO ANCP

MGTe	TOP	MP120	TOP	DPN	TOP	DP210	TOP	DP450	TOP	DPE365	TOP	DIPP	TOP	DSTAY	TOP	DSTAY54	TOP	D3P	TOP	DAOL	TOP	DACAB	TOP
29,94	1	6,51	0,5	1,01	81	16,07	3	30,90	2	2,54	0,1	-0,90	11	89,00	4	55,65	16	85,41	7	2,51	13	0,78	3

AVALIAÇÃO PMGZ

iABCZg	DECA	P%	PM-EM	DECA	PN-ED	DECA	PD-ED	DECA	PS-ED	DECA	PE-365	DECA	IPP	DECA	STAY	DECA	PSN	DECA	AOLg	DECA	ACABg	DECA
39,05	1	0,1	6,76	1	0,35	8	15,34	1	32,72	1	2,63	1	-32,63	1	65,64	1	49,31	1	2,830	1	4,900	1

LOTE

207

NELORE

INDIVIDUAL

José Humberto Villela Martins

JHVM 29295 FIV CAMPARINO

RG: JHVM 29295 • NASC.: 20/12/2024 • FÊMEA

VÍDEO VÍDEO

CAMPEÃO DA MN x ITÁLIA FIV DA JACAMIM

ZERO UM FIV DA JACAMIM

JH FIV CAMPARINO

CASABLANCA FIV CAMPARINO

REM DIABLU x JHVM 10257 FIV CAMPARINO

X

QUARUP BONSUCESSO x BARAVAH MAT.

ESPARTANO MAT.

JHVM 24202 CAMPARINO

HERÓICA FIV CAMPARINO

GUERREIRO CAMPARINO x CALIFA FIV CAMPARINO

GENÔMICA

PESO: 268 KG

AVALIAÇÃO GENEPLUS

IQGg	TOP%	PM-EM	TOP%	PN	TOP%	PD	TOP%	RD	TOP%	PS	TOP%	PES	TOP%	IPP	TOP%	HP/STAY	TOP%	PP30	TOP%	AOL	TOP%	EGS	TOP%
38,74	0,5	4,16	2	0,23	59	14,10	0,5	-0,13	51	31,83	0,1	1,12	10	-25,79	3	52,60	5	41,86	7	5,61	0,1	4,64	0,1

AVALIAÇÃO ANCP

MGTe	TOP	MP120	TOP	DPN	TOP	DP210	TOP	DP450	TOP	DPE365	TOP	DIPP	TOP	DSTAY	TOP	DSTAY54	TOP	D3P	TOP	DAOL	TOP	DACAB	TOP
29,11	1	5,81	1	0,35	41	12,50	7	28,09	3	0,76	18	-0,97	8	88,07	5	71,52	3	86,75	5	6,20	0,5	0,78	3

AVALIAÇÃO PMGZ

iABCZg	DECA	P%	PM-EM	DECA	PN-ED	DECA	PD-ED	DECA	PS-ED	DECA	PE-365	DECA	IPP	DECA	STAY	DECA	PSN	DECA	AOLg	DECA	ACABg	DECA
30,32	1	-	4,16	1	0,23	7	14,09	1	31,82	1	0,86	1	-25,78	1	52,60	1	41,86	1	5,608	1	4,644	1

LOTE

208

NELORE

INDIVIDUAL

José Humberto Villela Martins

JHVM 28727 FIV CAMPARINO

RG: JHVM 28727 • NASC.: 23/11/2024 • FÊMEA

VÍDEO VÍDEO

REM ESPIÃO 007 x REM DHISTINTA

REM GARANTIDO GEN.ADT

ELO FIV DA EAO

1371 FIV DA EAO

QUARUP BONSUCESSO x 6161 FIV DA EAO

X

REM ARMADOR x BRISA FIV CAMPARINO

FEDERAL FIV CAMPARINO

JHVM 23794 FIV CAMPARINO

ESTÂNCIA FIV CAMPARINO

CORONEL FIV CAMPARINO x FOFA DO GOLIAS

GENÔMICA

PESO: 295 KG

AVALIAÇÃO GENEPLUS

IQGg	TOP%	PM-EM	TOP%	PN	TOP%	PD	TOP%	RD	TOP%	PS	TOP%	PES	TOP%	IPP	TOP%	HP/STAY	TOP%	PP30	TOP%	AOL	TOP%	EGS	TOP%
44,54	0,1	5,80	0,5	0,53	87	17,20	0,1	0,49	25	32,06	0,1	1,94	1	-47,04	0,1	65,30	0,5	53,79	0,1	3,46	3	3,85	0,5

AVALIAÇÃO ANCP

MGTe	TOP	MP120	TOP	DPN	TOP	DP210	TOP	DP450	TOP	DPE365	TOP	DIPP	TOP	DSTAY	TOP	DSTAY54	TOP	D3P	TOP	DAOL	TOP	DACAB	TOP
30,94	0,5	6,70	0,5	1,33	91	16,72	2	32,72	1	1,73	2	-1,72	0,1	92,39	1	76,12	2	81,84	17	4,21	3	0,55	6

AVALIAÇÃO PMGZ

iABCZg	DECA	P%	PM-EM	DECA	PN-ED	DECA	PD-ED	DECA	PS-ED	DECA	PE-365	DECA	IPP	DECA	STAY	DECA	PSN	DECA	AOLg	DECA	ACABg	DECA
38,54	1	0,1	5,80	1	0,53	9	17,20	1	32,05	1	1,43	1	-47,04	1	65,30	1	53,79	1	3,454	1	3,851	1

LOTE

209

NELORE

QUÁDRUPLO

José Humberto Villela Martins

JHVM 27166 FIV CAMPARINO

RG: JHVM 27166 • NASC.: 06/08/2024 • FÊMEA

REM GARANTIDO GEN.ADT x 1371 FIV DA EAO — FEDERAL FIV CAMPARINO x CHALANA FIV CAMPARINO

EXÉRCITO FIV DA EAO x JHVM 24110 FIV CAMPARINO

GENÔMICA

PESO: 375 KG

IQGg	TOP%	PM-EM	TOP%	PN	TOP%	PD	TOP%	RD	TOP%	PS	TOP%	PES	TOP%	IPP	TOP%	HP/STAY	TOP%	PP30	TOP%	AOL	TOP%	EGS	TOP%
26,75	3	3,22	6	-0,49	3	8,51	8	1,9	2	15,28	10	1,77	2	-32,32	1	57,09	2	43,26	5	-0,16	69	-0,91	80

MGTe	TOP	MP120	TOP	DPN	TOP	DP210	TOP	DP450	TOP	DPE365	TOP	DIPP	TOP	DSTAY	TOP	DSTAY54	TOP	D3P	TOP	DAOL	TOP	DACAB	TOP
17,89	17	3,25	8	-0,36	7	10,63	11	14,52	23	1,57	3	-0,47	45	86,82	6	66,28	5	73,37	55	-0,42	81	-0,09	63

iABCZg	DECA	P%	PM-EM	DECA	PN-ED	DECA	PD-ED	DECA	PS-ED	DECA	PE-365	DECA	IPP	DECA	STAY	DECA	PSN	DECA	AOLg	DECA	ACABg	DECA
21,91	1	2	3,21	1	-0,49	1	8,51	1	15,28	1	1,74	1	-32,32	1	57,09	1	43,26	1	-0,155	7	-0,912	8

JHVM 27345 FIV CAMPARINO

RG: JHVM 27345 • NASC.: 21/08/2024 • FÊMEA

FAVORITO FIV CAMPARINO x GENOA FIV CAMPARINO — ENSINO MAT. x HÉPOCA FIV CAMPARINO

IMPÉRIO CAMPARINO x JHVM 23894 FIV CAMPARINO

GENÔMICA

PESO: 386 KG

IQGg	TOP%	PM-EM	TOP%	PN	TOP%	PD	TOP%	RD	TOP%	PS	TOP%	PES	TOP%	IPP	TOP%	HP/STAY	TOP%	PP30	TOP%	AOL	TOP%	EGS	TOP%
17,25	14	2,47	13	-0,07	26	7,2	14	0,58	22	14,93	11	1,77	2	-9,82	32	33,2	60	37,47	19	2,99	5	2	7

MGTe	TOP	MP120	TOP	DPN	TOP	DP210	TOP	DP450	TOP	DPE365	TOP	DIPP	TOP	DSTAY	TOP	DSTAY54	TOP	D3P	TOP	DAOL	TOP	DACAB	TOP
18,32	16	1,85	25	0,33	40	8,96	16	19,97	12	1,78	2	-0,26	67	77,65	22	57,46	13	69,08	71	2,52	12	0,47	7

iABCZg	DECA	P%	PM-EM	DECA	PN-ED	DECA	PD-ED	DECA	PS-ED	DECA	PE-365	DECA	IPP	DECA	STAY	DECA	PSN	DECA	AOLg	DECA	ACABg	DECA
12,7	2	13	2,46	1	-0,07	3	7,2	1	14,92	1	1,6	1	-9,82	3	33,2	6	37,47	2	2,987	1	2,002	1

JHVM 27470 CAMPARINO

RG: JHVM 27470 • NASC.: 30/08/2024 • FÊMEA

REM GLADIADOR GEN.ADT x 2321 FIV DA TERRA BRAVA — GLOBO FIV CAMPARINO x CHALANA FIV CAMPARINO

ROLEX FIV TERRA BRAVA x HAVAIANA FIV CAMPARINO

GENÔMICA

PESO: 382 KG

IQGg	TOP%	PM-EM	TOP%	PN	TOP%	PD	TOP%	RD	TOP%	PS	TOP%	PES	TOP%	IPP	TOP%	HP/STAY	TOP%	PP30	TOP%	AOL	TOP%	EGS	TOP%
32,14	1	2,09	17	1,1	99	14,3	0,5	-0,65	73	26,72	0,5	0,55	34	-26,64	3	58,97	1	40,03	11	5,35	0,1	1,85	9

MGTe	TOP	MP120	TOP	DPN	TOP	DP210	TOP	DP450	TOP	DPE365	TOP	DIPP	TOP	DSTAY	TOP	DSTAY54	TOP	D3P	TOP	DAOL	TOP	DACAB	TOP
26,15	3	3,27	8	1,57	95	14,1	5	26,59	4	0,29	36	-0,59	33	83,51	11	66,62	5	80,94	20	6,12	0,5	0,41	9

iABCZg	DECA	P%	PM-EM	DECA	PN-ED	DECA	PD-ED	DECA	PS-ED	DECA	PE-365	DECA	IPP	DECA	STAY	DECA	PSN	DECA	AOLg	DECA	ACABg	DECA
27,9	1	0,5	2,09	2	1,1	10	14,3	1	26,71	1	0,27	4	-26,64	1	58,97	1	40,03	1	5,346	1	1,847	1

JHVM 27574 FIV CAMPARINO

RG: JHVM 27574 • NASC.: 02/09/2024 • FÊMEA

REM GLADIADOR GEN.ADT x 903 LA GUADALUPE — URCO FIV DE NAVIRAÍ x DINASTIA FIV CAMPARINO

GARDEL GUADALUPE x INDOLATRIA FIV CAMPARINO

GENÔMICA

PESO: 390 KG

IQGg	TOP%	PM-EM	TOP%	PN	TOP%	PD	TOP%	RD	TOP%	PS	TOP%	PES	TOP%	IPP	TOP%	HP/STAY	TOP%	PP30	TOP%	AOL	TOP%	EGS	TOP%
21,43	8	1,12	35	0,26	62	10,72	3	1,26	6	18,28	5	1,72	2	-21,82	6	44,26	19	44,12	4	0,99	38	1,87	9

MGTe	TOP	MP120	TOP	DPN	TOP	DP210	TOP	DP450	TOP	DPE365	TOP	DIPP	TOP	DSTAY	TOP	DSTAY54	TOP	D3P	TOP	DAOL	TOP	DACAB	TOP
19,9	12	1,31	37	0,7	65	12,27	8	17,7	16	1,27	6	-1,04	6	83,68	11	63,33	8	82,72	14	0,54	41	0,07	31

iABCZg	DECA	P%	PM-EM	DECA	PN-ED	DECA	PD-ED	DECA	PS-ED	DECA	PE-365	DECA	IPP	DECA	STAY	DECA	PSN	DECA	AOLg	DECA	ACABg	DECA
17,72	1	4	1,12	4	0,26	7	10,72	1	18,28	1	1,43	1	-21,81	1	44,26	2	44,12	1	0,993	4	1,867	1

CLIQUE AQUI PARA VER O VÍDEO

Matrizes CAMPARINO

LOTE

210

NELORE

SÊXTUPLO

José Humberto Villela Martins

JHVM 27256 FIV CAMPARINO

RG: JHVM 27256 • NASC.: 12/08/2024 • FÊMEA

ESTORIL MAT. x ENDIRA MAT. — GRIFEN MAT.

X

FORD FIV CAMPARINO x JHVM 13412 FIV CAMPARINO — JHVM 24258 CAMPARINO

GENÔMICA

PESO: 381 KG

IQGg	TOP%	PM-EM	TOP%	PN	TOP%	PD	TOP%	RD	TOP%	PS	TOP%	PES	TOP%	IPP	TOP%	HP/STAY	TOP%	PP30	TOP%	AOL	TOP%	EGS	TOP%
36,21	0,5	0,09	58	0,67	94	13,33	0,5	-1,83	98	23,81	1	2,24	0,5	-11,58	26	67,79	0,1	41,21	9	4,14	1	3,5	0,5

MGTe	TOP	MP120	TOP	DPN	TOP	DP210	TOP	DP450	TOP	DPE365	TOP	DIPP	TOP	DSTAY	TOP	DSTAY54	TOP	D3P	TOP	DAOL	TOP	DACAB	TOP
25,1	4	0,9	48	1,08	84	13,43	6	24,3	6	1,65	3	-0,44	48	90,86	2	81,04	0,5	77,69	35	4,17	4	0,82	2

iABCZg	DECA	P%	PM-EM	DECA	PN-ED	DECA	PD-ED	DECA	PS-ED	DECA	PE-365	DECA	IPP	DECA	STAY	DECA	PSN	DECA	AOLg	DECA	ACABg	DECA
29,2	1	0,5	0,09	6	0,67	10	13,32	1	23,8	1	1,53	1	-11,57	3	67,79	1	41,21	1	4,141	1	3,499	1

JHVM 27509 FIV CAMPARINO

RG: JHVM 27509 • NASC.: 31/08/2024 • FÊMEA

TAJ FIV DE NAVIRAÍ x 853 FIV DE NAVIRAÍ — NAVIRAÍ ARJUN

X

FORD FIV CAMPARINO x HIMALAIA FIV CAMPARINO — JHVM 23865 FIV CAMPARINO

GENÔMICA

PESO: 389 KG

IQGg	TOP%	PM-EM	TOP%	PN	TOP%	PD	TOP%	RD	TOP%	PS	TOP%	PES	TOP%	IPP	TOP%	HP/STAY	TOP%	PP30	TOP%	AOL	TOP%	EGS	TOP%
34,87	0,5	4,85	1	0,47	83	10,29	4	0,25	34	25,47	1	1,6	3	-23,94	4	57,85	2	45,84	3	3,22	4	1,86	9

MGTe	TOP	MP120	TOP	DPN	TOP	DP210	TOP	DP450	TOP	DPE365	TOP	DIPP	TOP	DSTAY	TOP	DSTAY54	TOP	D3P	TOP	DAOL	TOP	DACAB	TOP
26,02	3	3,68	6	1,19	88	13,13	6	30,28	2	1,48	4	-0,96	9	90,21	3	62,44	8	76,27	41	2,58	12	1,26	0,5

iABCZg	DECA	P%	PM-EM	DECA	PN-ED	DECA	PD-ED	DECA	PS-ED	DECA	PE-365	DECA	IPP	DECA	STAY	DECA	PSN	DECA	AOLg	DECA	ACABg	DECA
27,46	1	0,5	4,85	1	0,47	9	10,28	1	25,46	1	1,13	1	-23,94	1	57,85	1	45,84	1	3,221	1	1,865	1

JHVM 27686 FIV CAMPARINO

RG: JHVM 27686 • NASC.: 14/09/2024 • FÊMEA

CRAQUE CAMPARINO x JHVM 13058 CAMPARINO — DUQUE FIV CAMPARINO

X

REM ARMADOR x BATALHA CAMPARINO — DIVINDADE FIV CAMPARINO

GENÔMICA

PESO: 381 KG

IQGg	TOP%	PM-EM	TOP%	PN	TOP%	PD	TOP%	RD	TOP%	PS	TOP%	PES	TOP%	IPP	TOP%	HP/STAY	TOP%	PP30	TOP%	AOL	TOP%	EGS	TOP%
30,28	2	5,91	0,1	0,27	64	2,71	49	2,28	0,5	16,15	9	0,66	28	-26,72	3	55,55	3	52,57	0,5	2,1	14	2,51	3

MGTe	TOP	MP120	TOP	DPN	TOP	DP210	TOP	DP450	TOP	DPE365	TOP	DIPP	TOP	DSTAY	TOP	DSTAY54	TOP	D3P	TOP	DAOL	TOP	DACAB	TOP
22,82	7	6,38	0,5	0,51	52	7,18	24	17,97	15	0,81	16	-1,13	4	88,13	5	62,62	8	84,88	8	1,93	18	1,42	0,5

iABCZg	DECA	P%	PM-EM	DECA	PN-ED	DECA	PD-ED	DECA	PS-ED	DECA	PE-365	DECA	IPP	DECA	STAY	DECA	PSN	DECA	AOLg	DECA	ACABg	DECA
22,36	1	2	5,91	1	0,27	7	2,71	5	16,14	1	0,77	1	-26,72	1	55,55	1	52,57	1	2,099	1	2,512	1

JHVM 27742 FIV CAMPARINO

RG: JHVM 27742 • NASC.: 23/09/2024 • FÊMEA

REM GLADIADOR GEN.ADT x 7998 FIV DA EAO — ESPIRITO FIV DA EAO

X

DIFUSOR FIV CAMPARINO x FAÍSCA CAMPARINO — IMPOSTA CAMPARINO

GENÔMICA

PESO: 359 KG

IQGg	TOP%	PM-EM	TOP%	PN	TOP%	PD	TOP%	RD	TOP%	PS	TOP%	PES	TOP%	IPP	TOP%	HP/STAY	TOP%	PP30	TOP%	AOL	TOP%	EGS	TOP%
17,03	14	3,58	4	0,23	59	6,28	19	-0,03	46	17,92	6	1,71	2	-2,97	56	41,55	27	39,27	13	-0,54	78	0	54

MGTe	TOP	MP120	TOP	DPN	TOP	DP210	TOP	DP450	TOP	DPE365	TOP	DIPP	TOP	DSTAY	TOP	DSTAY54	TOP	D3P	TOP	DAOL	TOP	DACAB	TOP
18,46	16	2,91	11	0,69	64	8,02	20	16,58	18	1,42	5	-0,82	16	84,62	9	53,46	19	83,39	12	-0,39	80	0,13	23

iABCZg	DECA	P%	PM-EM	DECA	PN-ED	DECA	PD-ED	DECA	PS-ED	DECA	PE-365	DECA	IPP	DECA	STAY	DECA	PSN	DECA	AOLg	DECA	ACABg	DECA
13,08	2	12	3,58	1	0,23	7	6,28	2	17,92	1	1,04	1	-2,96	5	41,55	3	39,27	1	-0,544	8	-0,004	6

JHVM 28162 FIV CAMPARINO

RG: JHVM 28162 • NASC.: 15/10/2024 • FÊMEA

REM HERMOSO FIV GEN.ADT x ELGA FIV OL TIMBO — GENESIS FIV FLOC

X

ENSINO MAT. x HÉPOCA FIV CAMPARINO — JHVM 23894 FIV CAMPARINO

GENÔMICA

PESO: 369 KG

IQGg	TOP%	PM-EM	TOP%	PN	TOP%	PD	TOP%	RD	TOP%	PS	TOP%	PES	TOP%	IPP	TOP%	HP/STAY	TOP%	PP30	TOP%	AOL	TOP%	EGS	TOP%
42,34	0,1	4,41	2	0	32	12,26	1	1,2	7	25,08	1	2,88	0,1	-34,15	0,5	57,01	2	43,95	4	5,12	0,1	6,14	0,1

MGTe	TOP	MP120	TOP	DPN	TOP	DP210	TOP	DP450	TOP	DPE365	TOP	DIPP	TOP	DSTAY	TOP	DSTAY54	TOP	D3P	TOP	DAOL	TOP	DACAB	TOP
26,34	3	4,13	4	0,1	26	12,72	7	27,04	4	2,51	0,1	-0,92	10	82,78	12	61,85	9	79,72	25	4,41	3	0,62	4

iABCZg	DECA	P%	PM-EM	DECA	PN-ED	DECA	PD-ED	DECA	PS-ED	DECA	PE-365	DECA	IPP	DECA	STAY	DECA	PSN	DECA	AOLg	DECA	ACABg	DECA
32,97	1	0,1	4,41	1	0	4	12,26	1	25,07	1	2,19	1	-34,14	1	57,01	1	43,95	1	5,116	1	6,137	1

JHVM 28719 CAMPARINO

RG: JHVM 28719 • NASC.: 20/11/2024 • FÊMEA

QUARUP BONSUCESSO x 7998 FIV DA EAO — DIRETOR FIV DA EAO

X

FAVORITO FIV CAMPARINO x FANFARRA FIV CAMPARINO — INTRIGA FIV CAMPARINO

GENÔMICA

PESO: 337 KG

IQGg	TOP%	PM-EM	TOP%	PN	TOP%	PD	TOP%	RD	TOP%	PS	TOP%	PES	TOP%	IPP	TOP%	HP/STAY	TOP%	PP30	TOP%	AOL	TOP%	EGS	TOP%
29,4	2	1,55	26	0,32	69	9,41	5	0,63	20	18,66	5	1,19	9	-22,67	5	59,25	1	43,53	5	2,47	9	1,46	15

MGTe	TOP	MP120	TOP	DPN	TOP	DP210	TOP	DP450	TOP	DPE365	TOP	DIPP	TOP	DSTAY	TOP	DSTAY54	TOP	D3P	TOP	DAOL	TOP	DACAB	TOP
18,22	16	1,14	41	0,59	58	10,09	13	21,37	9	0,86	15	-0,93	10	85,9	8	50,34	25	64,27	85	2,24	15	0,33	11

iABCZg	DECA	P%	PM-EM	DECA	PN-ED	DECA	PD-ED	DECA	PS-ED	DECA	PE-365	DECA	IPP	DECA	STAY	DECA	PSN	DECA	AOLg	DECA	ACABg	DECA
23,05	1	1	1,55	3	0,31	8	9,4	1	18,65	1	0,83	1	-22,67	1	59,25	1	43,53	1	2,472	1	1,462	2

CLIQUE AQUI PARA VER O VÍDEO

LOTE

211

NELORE

QUÁDRUPLO

José Humberto Villela Martins

JHVM 27215 FIV CAMPARINO

RG: JHVM 27215 • NASC.: 08/08/2024 • FÊMEA

FORD FIV CAMPARINO x ENGRENAGEM FIV CAMPARINO

REM HERMOSO FIV GEN.ADT x HISTÓRICA CAMPARINO

IATE FIV CAMPARINO x JHVM 24924 FIV CAMPARINO

GENÔMICA

PESO: 431 KG

IQGg	TOP%	PM-EM	TOP%	PN	TOP%	PD	TOP%	RD	TOP%	PS	TOP%	PES	TOP%	IPP	TOP%	HP/STAY	TOP%	PP30	TOP%	AOL	TOP%	EGS	TOP%
37,12	0,5	0,15	56	1,14	99	19,13	0,1	-1,38	93	34,97	0,1	2,68	0,1	-23,31	5	57,4	2	44,94	3	4,65	0,5	2,47	4

MGTe	TOP	MP120	TOP	DPN	TOP	DP210	TOP	DP450	TOP	DPE365	TOP	DIPP	TOP	DSTAY	TOP	DSTAY54	TOP	D3P	TOP	DAOL	TOP	DACAB	TOP
28,14	2	-0,01	74	1,79	97	17,27	2	31,27	2	2,09	0,5	-0,89	12	88,4	4	63,44	7	85	8	4,02	4	0,45	8

iABCZg	DECA	P%	PM-EM	DECA	PN-ED	DECA	PD-ED	DECA	PS-ED	DECA	PE-365	DECA	IPP	DECA	STAY	DECA	PSN	DECA	AOLg	DECA	ACABg	DECA
31,98	1	0,1	0,15	6	1,14	10	19,13	1	34,96	1	2,19	1	-23,31	1	57,4	1	44,94	1	4,646	1	2,473	1

JHVM 27339 FIV CAMPARINO

RG: JHVM 27339 • NASC.: 20/08/2024 • FÊMEA

REM GLADIADOR GEN.ADT x 2321 FIV DA TERRA BRAVA

GLOBO FIV CAMPARINO x ATENAS CAMPARINO

ROLEX FIV TERRA BRAVA x JHVM 21296 FIV CAMPARINO

GENÔMICA

PESO: 409 KG

IQGg	TOP%	PM-EM	TOP%	PN	TOP%	PD	TOP%	RD	TOP%	PS	TOP%	PES	TOP%	IPP	TOP%	HP/STAY	TOP%	PP30	TOP%	AOL	TOP%	EGS	TOP%
21	8	1,73	23	0,92	99	11,73	2	0,1	41	15,84	9	0,4	42	-3,28	55	46,26	14	28,91	61	4,86	0,5	3,29	1

MGTe	TOP	MP120	TOP	DPN	TOP	DP210	TOP	DP450	TOP	DPE365	TOP	DIPP	TOP	DSTAY	TOP	DSTAY54	TOP	D3P	TOP	DAOL	TOP	DACAB	TOP
18,84	15	2,55	14	1,78	97	12,75	7	19,05	13	0,08	52	0,03	92	63,28	53	39,45	59	71,09	64	5,7	1	0,23	15

iABCZg	DECA	P%	PM-EM	DECA	PN-ED	DECA	PD-ED	DECA	PS-ED	DECA	PE-365	DECA	IPP	DECA	STAY	DECA	PSN	DECA	AOLg	DECA	ACABg	DECA
17,95	1	4	1,73	2	0,92	10	11,73	1	15,83	1	0,09	6	-3,28	5	46,26	1	28,91	6	4,857	1	3,292	1

JHVM 27617 FIV CAMPARINO

RG: JHVM 27617 • NASC.: 05/09/2024 • FÊMEA

TAJ FIV DE NAVIRAÍ x 853 FIV DE NAVIRAÍ

ESPARTANO MAT. x CHAPADA FIV CAMPARINO

NAVIRAÍ ARJUN x JHVM 24775 FIV CAMPARINO

GENÔMICA

PESO: 386 KG

IQGg	TOP%	PM-EM	TOP%	PN	TOP%	PD	TOP%	RD	TOP%	PS	TOP%	PES	TOP%	IPP	TOP%	HP/STAY	TOP%	PP30	TOP%	AOL	TOP%	EGS	TOP%
30,37	2	3,62	4	0,63	92	13,08	1	0,9	13	25,06	1	1,94	1	-22,33	6	49,52	8	42,79	6	2,21	13	3,66	0,5

MGTe	TOP	MP120	TOP	DPN	TOP	DP210	TOP	DP450	TOP	DPE365	TOP	DIPP	TOP	DSTAY	TOP	DSTAY54	TOP	D3P	TOP	DAOL	TOP	DACAB	TOP
24,49	5	5,59	1	0,95	79	12,55	7	26,69	4	1,62	3	-0,63	30	87,58	5	59,64	11	70,1	67	2,53	12	1,1	1

iABCZg	DECA	P%	PM-EM	DECA	PN-ED	DECA	PD-ED	DECA	PS-ED	DECA	PE-365	DECA	IPP	DECA	STAY	DECA	PSN	DECA	AOLg	DECA	ACABg	DECA
24,91	1	0,5	3,62	1	0,63	10	13,07	1	25,05	1	1,42	1	-22,33	1	49,52	1	42,79	1	2,21	1	3,655	1

JHVM 27725 FIV CAMPARINO

RG: JHVM 27725 • NASC.: 20/09/2024 • FÊMEA

REM GARANTIDO GEN.ADT x 1371 FIV DA EAO

URCO FIV DE NAVIRAÍ x JHVM 11308 FIV CAMPARINO

EXÉRCITO FIV DA EAO x ITAPEVA FIV CAMPARINO

GENÔMICA

PESO: 359 KG

IQGg	TOP%	PM-EM	TOP%	PN	TOP%	PD	TOP%	RD	TOP%	PS	TOP%	PES	TOP%	IPP	TOP%	HP/STAY	TOP%	PP30	TOP%	AOL	TOP%	EGS	TOP%
24,44	5	2,95	8	0,47	83	11,01	3	0,86	14	19	4	2,11	0,5	-30,45	1	47,67	11	46,34	2	2,19	13	-0,5	69

MGTe	TOP	MP120	TOP	DPN	TOP	DP210	TOP	DP450	TOP	DPE365	TOP	DIPP	TOP	DSTAY	TOP	DSTAY54	TOP	D3P	TOP	DAOL	TOP	DACAB	TOP
21,27	10	3,28	8	0,83	72	9,95	13	20,41	11	1,72	2	-1,32	1	82,59	13	61,08	9	78,76	30	2,14	16	0,45	8

iABCZg	DECA	P%	PM-EM	DECA	PN-ED	DECA	PD-ED	DECA	PS-ED	DECA	PE-365	DECA	IPP	DECA	STAY	DECA	PSN	DECA	AOLg	DECA	ACABg	DECA
20,81	1	2	2,95	1	0,47	9	11,01	1	18,99	1	1,58	1	-30,45	1	47,67	1	46,34	1	2,188	1	-0,496	7

CLIQUE AQUI PARA VER O VÍDEO

LOTE

212

NELORE

QUÍNTUPLO

José Humberto Villela Martins

JHVM 27154 CAMPARINO

RG: JHVM 27154 • NASC.: 04/08/2024 • FÊMEA

QUARUP BONSUCESSO x BARAVAH MAT. — ESPARTANO MAT.

X

LORD FIV DE NAVIRAÍ x D6620 DA MN — JHVM 12974 CAMPARINO

GENÔMICA

PESO: 424 KG

IQGg	TOP%	PM-EM	TOP%	PN	TOP%	PD	TOP%	RD	TOP%	PS	TOP%	PES	TOP%	IPP	TOP%	HP/STAY	TOP%	PP30	TOP%	AOL	TOP%	EGS	TOP%
20,9	8	0,44	50	1,08	99	8,35	9	1,24	7	12,64	17	0,64	29	-8,45	36	53,69	4	38,31	16	2,6	8	2,04	7

MGTe	TOP	MP120	TOP	DPN	TOP	DP210	TOP	DP450	TOP	DPE365	TOP	DIPP	TOP	DSTAY	TOP	DSTAY54	TOP	D3P	TOP	DAOL	TOP	DACAB	TOP
18,91	15	2,65	13	1,22	88	10,13	13	15,79	20	1,1	9	-0,62	31	79,35	18	46,09	36	72,44	59	3,48	6	0,04	36

iABCZg	DECA	P%	PM-EM	DECA	PN-ED	DECA	PD-ED	DECA	PS-ED	DECA	PE-365	DECA	IPP	DECA	STAY	DECA	PSN	DECA	AOLg	DECA	ACABg	DECA
17,74	1	4	0,44	5	1,08	10	8,34	1	12,63	2	0,91	1	-8,44	3	53,69	1	38,31	2	2,602	1	2,043	1

JHVM 27181 FIV CAMPARINO

RG: JHVM 27181 • NASC.: 07/08/2024 • FÊMEA

GUERREIRO DA HORA x 4273 DA HORA — LA PORTE TE DA HORA

X

ESCOBAR MAT. x HORÁRIA CAMPARINO — JHVM 24351 FIV CAMPARINO

GENÔMICA

PESO: 425 KG

IQGg	TOP%	PM-EM	TOP%	PN	TOP%	PD	TOP%	RD	TOP%	PS	TOP%	PES	TOP%	IPP	TOP%	HP/STAY	TOP%	PP30	TOP%	AOL	TOP%	EGS	TOP%
29,64	2	3,17	6	0,89	99	15,72	0,1	-0,56	70	29,9	0,1	1,59	3	-9,2	34	51,05	6	45,4	3	3,79	2	0,04	53

MGTe	TOP	MP120	TOP	DPN	TOP	DP210	TOP	DP450	TOP	DPE365	TOP	DIPP	TOP	DSTAY	TOP	DSTAY54	TOP	D3P	TOP	DAOL	TOP	DACAB	TOP
26,19	3	2,07	21	1,66	96	16,51	2	32,14	2	1,13	9	-0,63	30	81,5	15	63,92	7	78,79	30	4,62	2	0,02	40

iABCZg	DECA	P%	PM-EM	DECA	PN-ED	DECA	PD-ED	DECA	PS-ED	DECA	PE-365	DECA	IPP	DECA	STAY	DECA	PSN	DECA	AOLg	DECA	ACABg	DECA
24,99	1	0,5	3,17	1	0,89	10	15,72	1	29,9	1	1,19	1	-9,2	3	51,05	1	45,4	1	3,79	1	0,039	5

JHVM 27510 CAMPARINO

RG: JHVM 27510 • NASC.: 31/08/2024 • FÊMEA

QUARUP BONSUCESSO x 7998 FIV DA EAO — DIRETOR FIV DA EAO

X

FENÔMENO FIV CAMPARINO x JHVM 11331 FIV CAMPARINO — JHVM 16689 FIV CAMPARINO

GENÔMICA

PESO: 396 KG

IQGg	TOP%	PM-EM	TOP%	PN	TOP%	PD	TOP%	RD	TOP%	PS	TOP%	PES	TOP%	IPP	TOP%	HP/STAY	TOP%	PP30	TOP%	AOL	TOP%	EGS	TOP%
21,04	8	0,29	53	0,48	83	11,7	2	-1,48	95	20,86	3	0,83	20	-13,69	20	54,89	3	31,01	50	0,14	61	0,6	36

MGTe	TOP	MP120	TOP	DPN	TOP	DP210	TOP	DP450	TOP	DPE365	TOP	DIPP	TOP	DSTAY	TOP	DSTAY54	TOP	D3P	TOP	DAOL	TOP	DACAB	TOP
18,97	14	0,86	49	0,81	71	13,61	5	19,82	12	0,79	17	-0,81	16	80,31	17	60,56	10	78,26	32	0,24	50	0,18	19

iABCZg	DECA	P%	PM-EM	DECA	PN-ED	DECA	PD-ED	DECA	PS-ED	DECA	PE-365	DECA	IPP	DECA	STAY	DECA	PSN	DECA	AOLg	DECA	ACABg	DECA
19,82	1	3	0,29	5	0,48	9	11,7	1	20,86	1	0,94	1	-13,68	2	54,89	1	31,01	5	0,143	6	0,597	4

JHVM 27586 CAMPARINO

RG: JHVM 27586 • NASC.: 02/09/2024 • FÊMEA

REM GLADIADOR GEN.ADT x 2321 FIV DA TERRA BRAVA — ROLEX FIV TERRA BRAVA

X

BACANA DA MN x JHVM 7686 CAMPARINO — JHVM 10291 CAMPARINO

GENÔMICA

PESO: 416 KG

IQGg	TOP%	PM-EM	TOP%	PN	TOP%	PD	TOP%	RD	TOP%	PS	TOP%	PES	TOP%	IPP	TOP%	HP/STAY	TOP%	PP30	TOP%	AOL	TOP%	EGS	TOP%
26,1	4	1,24	32	1,29	99	14,27	0,5	-0,98	84	30,1	0,1	0,6	31	-19,77	9	55,64	2	41,68	8	2,45	10	1,07	23

MGTe	TOP	MP120	TOP	DPN	TOP	DP210	TOP	DP450	TOP	DPE365	TOP	DIPP	TOP	DSTAY	TOP	DSTAY54	TOP	D3P	TOP	DAOL	TOP	DACAB	TOP
26,4	3	2,42	16	1,79	97	17,6	2	32,3	1	0,8	16	-0,39	54	81,18	15	57,94	13	83,01	13	3,27	7	0,23	15

iABCZg	DECA	P%	PM-EM	DECA	PN-ED	DECA	PD-ED	DECA	PS-ED	DECA	PE-365	DECA	IPP	DECA	STAY	DECA	PSN	DECA	AOLg	DECA	ACABg	DECA
25,06	1	0,5	1,24	3	1,29	10	14,27	1	30,09	1	0,6	2	-19,77	1	55,64	1	41,68	1	2,448	1	1,068	2

JHVM 28249 FIV CAMPARINO

RG: JHVM 28249 • NASC.: 22/10/2024 • FÊMEA

REM HÓRUS GEN.ADT x ENDYRA MAT. — GRANEL MAT.

X

ZERO UM FIV DA JACAMIM x HORCA CAMPARINO — JHVM 24894 CAMPARINO

GENÔMICA

PESO: 412 KG

IQGg	TOP%	PM-EM	TOP%	PN	TOP%	PD	TOP%	RD	TOP%	PS	TOP%	PES	TOP%	IPP	TOP%	HP/STAY	TOP%	PP30	TOP%	AOL	TOP%	EGS	TOP%
24,44	5	4,72	1	0,68	94	13,52	0,5	-0,84	80	22,39	2	1,29	7	-1,94	60	50,63	7	46,61	2	3,14	4	0,71	32

MGTe	TOP	MP120	TOP	DPN	TOP	DP210	TOP	DP450	TOP	DPE365	TOP	DIPP	TOP	DSTAY	TOP	DSTAY54	TOP	D3P	TOP	DAOL	TOP	DACAB	TOP
27,08	3	3,72	6	1,34	91	17,05	2	26,92	4	0,9	14	-0,81	16	84,89	9	62,78	8	86,73	5	3,28	7	0,38	10

iABCZg	DECA	P%	PM-EM	DECA	PN-ED	DECA	PD-ED	DECA	PS-ED	DECA	PE-365	DECA	IPP	DECA	STAY	DECA	PSN	DECA	AOLg	DECA	ACABg	DECA
22,33	1	2	4,72	1	0,68	10	13,51	1	22,38	1	0,77	1	-1,94	6	50,63	1	46,61	1	3,143	1	0,714	3

CLIQUE AQUI PARA VER O VÍDEO

Matrizes CAMPARINO

LOTE

213

NELORE

QUÁDRUPLO

José Humberto Villela Martins

JHVM 27369 CAMPARINO

RG: JHVM 27369 • NASC.: 22/08/2024 • FÊMEA

CAMPEÃO DA MN x 64 DA EAO — DAMASCO MAT. x FILANTROPA CAMPARINO

COLT FIV DA EAO x INFLAÇÃO CAMPARINO

GENÔMICA

PESO: 359 KG

IQGg	TOP%	PM-EM	TOP%	PN	TOP%	PD	TOP%	RD	TOP%	PS	TOP%	PES	TOP%	IPP	TOP%	HP/STAY	TOP%	PP30	TOP%	AOL	TOP%	EGS	TOP%
18,95	11	2,17	16	0,36	73	7,9	10	-0,03	47	12,16	19	0,61	30	-21,24	7	48,84	9	36,92	21	0,55	50	2,55	3

MGTe	TOP	MP120	TOP	DPN	TOP	DP210	TOP	DP450	TOP	DPE365	TOP	DIPP	TOP	DSTAY	TOP	DSTAY54	TOP	D3P	TOP	DAOL	TOP	DACAB	TOP
17,68	17	1,86	25	0,62	60	8,42	18	13,89	24	0,61	22	-0,94	9	88,19	5	52,63	20	78,05	33	-0,1	67	0,89	2

iABCZg	DECA	P%	PM-EM	DECA	PN-ED	DECA	PD-ED	DECA	PS-ED	DECA	PE-365	DECA	IPP	DECA	STAY	DECA	PSN	DECA	AOLg	DECA	ACABg	DECA
16,92	1	5	2,17	2	0,36	8	7,9	1	12,15	2	0,79	1	-21,24	1	48,84	1	36,92	2	0,548	5	2,549	1

JHVM 28046 FIV CAMPARINO

RG: JHVM 28046 • NASC.: 30/09/2024 • FÊMEA

FEDERAL FIV CAMPARINO x ESCRITA CAMPARINO — EL ZORRERO SINO x GROTA FIV CAMPARINO

JHVM 23832 FIV CAMPARINO x IDOLATRIA FIV CAMPARINO

GENÔMICA

PESO: 364 KG

IQGg	TOP%	PM-EM	TOP%	PN	TOP%	PD	TOP%	RD	TOP%	PS	TOP%	PES	TOP%	IPP	TOP%	HP/STAY	TOP%	PP30	TOP%	AOL	TOP%	EGS	TOP%
26,91	3	4,57	1	-0,03	29	7,11	14	0,17	38	18,3	5	1,81	2	-30,97	1	47,5	12	47,61	2	1,87	18	3,26	1

MGTe	TOP	MP120	TOP	DPN	TOP	DP210	TOP	DP450	TOP	DPE365	TOP	DIPP	TOP	DSTAY	TOP	DSTAY54	TOP	D3P	TOP	DAOL	TOP	DACAB	TOP
24,01	6	3,68	6	-0,01	20	12,22	8	22,86	8	1,9	1	-1,1	4	88,1	5	68,41	4	83,15	13	1,42	25	0,6	5

iABCZg	DECA	P%	PM-EM	DECA	PN-ED	DECA	PD-ED	DECA	PS-ED	DECA	PE-365	DECA	IPP	DECA	STAY	DECA	PSN	DECA	AOLg	DECA	ACABg	DECA
21,98	1	2	4,57	1	-0,03	4	7,1	1	18,29	1	1,52	1	-30,97	1	47,5	1	47,61	1	1,869	2	3,256	1

JHVM 28137 FIV CAMPARINO

RG: JHVM 28137 • NASC.: 14/10/2024 • FÊMEA

REM HERMOSO FIV GEN.ADT x ELGA FIV OL TIMBO — ZERO UM FIV DA JACAMIM x JHVM 14919 CAMPARINO

GENESIS FIV FLOC x JHVM 24505 CAMPARINO

GENÔMICA

PESO: 361 KG

IQGg	TOP%	PM-EM	TOP%	PN	TOP%	PD	TOP%	RD	TOP%	PS	TOP%	PES	TOP%	IPP	TOP%	HP/STAY	TOP%	PP30	TOP%	AOL	TOP%	EGS	TOP%
37,8	0,5	5,01	0,5	-0,05	28	10,37	3	0,14	39	24,03	1	1,89	1	-26,86	2	59,67	1	46,18	2	4,15	1	3,14	1

MGTe	TOP	MP120	TOP	DPN	TOP	DP210	TOP	DP450	TOP	DPE365	TOP	DIPP	TOP	DSTAY	TOP	DSTAY54	TOP	D3P	TOP	DAOL	TOP	DACAB	TOP
28,66	2	5,31	2	-0,03	19	12,82	7	26,89	4	1,43	4	-1,46	0,5	92,83	1	71,11	3	87,06	4	4,5	3	0,53	6

iABCZg	DECA	P%	PM-EM	DECA	PN-ED	DECA	PD-ED	DECA	PS-ED	DECA	PE-365	DECA	IPP	DECA	STAY	DECA	PSN	DECA	AOLg	DECA	ACABg	DECA
29,95	1	0,1	5,01	1	-0,05	4	10,36	1	24,02	1	1,42	1	-26,86	1	59,67	1	46,18	1	4,149	1	3,137	1

JHVM 28527 FIV CAMPARINO

RG: JHVM 28527 • NASC.: 03/11/2024 • FÊMEA

COMBOIO FIV DA S.NICE x GAMETA CAMPARINO — GHETO FIV DA EUROPA x JHVM 15467 FIV CAMPARINO

IMPOSIVEL CAMPARINO x FRAGA CAMPARINO

GENÔMICA

PESO: 370 KG

IQGg	TOP%	PM-EM	TOP%	PN	TOP%	PD	TOP%	RD	TOP%	PS	TOP%	PES	TOP%	IPP	TOP%	HP/STAY	TOP%	PP30	TOP%	AOL	TOP%	EGS	TOP%
21,9	7	2,57	11	0,52	86	9,58	5	0,94	12	17,53	6	1,23	8	-18,57	10	43,14	22	40,22	11	4,12	1	0,53	38

MGTe	TOP	MP120	TOP	DPN	TOP	DP210	TOP	DP450	TOP	DPE365	TOP	DIPP	TOP	DSTAY	TOP	DSTAY54	TOP	D3P	TOP	DAOL	TOP	DACAB	TOP
25,5	4	2,55	14	1,3	90	15,91	3	26,38	4	0,95	12	-0,51	41	85,89	8	53,51	19	76,1	42	4,94	2	0,09	28

iABCZg	DECA	P%	PM-EM	DECA	PN-ED	DECA	PD-ED	DECA	PS-ED	DECA	PE-365	DECA	IPP	DECA	STAY	DECA	PSN	DECA	AOLg	DECA	ACABg	DECA
17,6	1	5	2,57	1	0,51	9	9,58	1	17,52	1	0,82	1	-18,56	1	43,14	2	40,22	1	4,118	1	0,534	4

CLIQUE AQUI PARA VER O VÍDEO

LOTE

214

NELORE

QUÍNTUPLO

José Humberto Villela Martins

JHVM 27269 FIV CAMPARINO

RG: JHVM 27269 • NASC.: 12/08/2024 • FÊMEA

CAMPEÃO DA MN x 6211 FIV DA EAO — B4549 FIV DA EAO

X

FANTASTIC FIV CAMPARINO x JHVM 11331 FIV CAMPARINO — JHVM 24587 FIV CAMPARINO

GENÔMICA

PESO: 347 KG

IQGg	TOP%	PM-EM	TOP%	PN	TOP%	PD	TOP%	RD	TOP%	PS	TOP%	PES	TOP%	IPP	TOP%	HP/STAY	TOP%	PP30	TOP%	AOL	TOP%	EGS	TOP%
26,73	3	2,69	10	0,05	38	4,66	31	1,78	2	12,11	19	1,72	2	-23,92	4	56,86	2	39,01	14	1,35	29	1,39	16

MGTe	TOP	MP120	TOP	DPN	TOP	DP210	TOP	DP450	TOP	DPE365	TOP	DIPP	TOP	DSTAY	TOP	DSTAY54	TOP	D3P	TOP	DAOL	TOP	DACAB	TOP
16,34	21	4,73	3	0,62	60	5,37	34	15,89	19	0,87	14	-0,37	56	86,32	7	48,47	29	70,22	67	0,68	37	-0,15	74

iABCZg	DECA	P%	PM-EM	DECA	PN-ED	DECA	PD-ED	DECA	PS-ED	DECA	PE-365	DECA	IPP	DECA	STAY	DECA	PSN	DECA	AOLg	DECA	ACABg	DECA
19,05	1	3	2,69	1	0,05	5	4,65	3	12,11	2	0,67	2	-23,91	1	56,86	1	39,01	1	1,348	3	1,387	2

JHVM 27426 FIV CAMPARINO

RG: JHVM 27426 • NASC.: 27/08/2024 • FÊMEA

REM GLADIADOR GEN.ADT x 2321 FIV DA TERRA BRAVA — ROLEX FIV TERRA BRAVA

X

ECLIPSE FIV DA JACAMIM x ENGRENAGEM FIV CAMPARINO — HEBREIA CAMPARINO

GENÔMICA

PESO: 318 KG

IQGg	TOP%	PM-EM	TOP%	PN	TOP%	PD	TOP%	RD	TOP%	PS	TOP%	PES	TOP%	IPP	TOP%	HP/STAY	TOP%	PP30	TOP%	AOL	TOP%	EGS	TOP%
24,85	4	1,68	24	0,1	44	8,65	8	0,74	17	16,84	7	1,89	1	5,21	82	44,19	19	40,19	11	3,29	3	4,94	0,1

MGTe	TOP	MP120	TOP	DPN	TOP	DP210	TOP	DP450	TOP	DPE365	TOP	DIPP	TOP	DSTAY	TOP	DSTAY54	TOP	D3P	TOP	DAOL	TOP	DACAB	TOP
19,13	14	2,86	11	0,34	41	7,83	21	16,88	17	0,78	17	-0,32	61	72,46	31	74,2	2	84,22	10	2,68	11	0,96	2

iABCZg	DECA	P%	PM-EM	DECA	PN-ED	DECA	PD-ED	DECA	PS-ED	DECA	PE-365	DECA	IPP	DECA	STAY	DECA	PSN	DECA	AOLg	DECA	ACABg	DECA
16,87	1	5	1,68	2	0,1	5	8,65	1	16,84	1	1,17	1	5,21	8	44,19	2	40,19	1	3,293	1	4,94	1

JHVM 28241 FIV CAMPARINO

RG: JHVM 28241 • NASC.: 22/10/2024 • FÊMEA

CAMPEÃO DA MN x 6451 FIV DA EAO — DURANGO FIV DA EAO

X

FEDERAL FIV CAMPARINO x ESCRITA CAMPARINO — JHVM 23748 FIV CAMPARINO

GENÔMICA

PESO: 329 KG

IQGg	TOP%	PM-EM	TOP%	PN	TOP%	PD	TOP%	RD	TOP%	PS	TOP%	PES	TOP%	IPP	TOP%	HP/STAY	TOP%	PP30	TOP%	AOL	TOP%	EGS	TOP%
28,71	2	3,14	7	0,17	52	10,39	3	0,83	14	19,56	4	0,82	21	-31,09	1	56,55	2	57,38	0,1	2,48	9	1,97	8

MGTe	TOP	MP120	TOP	DPN	TOP	DP210	TOP	DP450	TOP	DPE365	TOP	DIPP	TOP	DSTAY	TOP	DSTAY54	TOP	D3P	TOP	DAOL	TOP	DACAB	TOP
23,66	6	2,95	10	0,96	79	14,01	5	23,52	7	0,7	19	-1,34	1	86,43	7	71,13	3	80,84	21	2,58	12	0,37	10

iABCZg	DECA	P%	PM-EM	DECA	PN-ED	DECA	PD-ED	DECA	PS-ED	DECA	PE-365	DECA	IPP	DECA	STAY	DECA	PSN	DECA	AOLg	DECA	ACABg	DECA
24,65	1	1	3,14	1	0,17	6	10,38	1	19,55	1	0,75	1	-31,08	1	56,55	1	57,38	1	2,477	1	1,972	1

JHVM 28532 FIV CAMPARINO

RG: JHVM 28532 • NASC.: 06/11/2024 • FÊMEA

ESTORIL MAT. x ENDIRA MAT. — GRIFEN MAT.

X

FENÔMENO FIV CAMPARINO x JHVM 9862 FIV CAMPARINO — GENOA FIV CAMPARINO

GENÔMICA

PESO: 356 KG

IQGg	TOP%	PM-EM	TOP%	PN	TOP%	PD	TOP%	RD	TOP%	PS	TOP%	PES	TOP%	IPP	TOP%	HP/STAY	TOP%	PP30	TOP%	AOL	TOP%	EGS	TOP%
16,69	15	0,22	55	0,54	88	10,95	3	-1,74	97	16,37	8	1,66	2	-25,02	3	41,12	29	44,13	4	1,98	16	1,4	16

MGTe	TOP	MP120	TOP	DPN	TOP	DP210	TOP	DP450	TOP	DPE365	TOP	DIPP	TOP	DSTAY	TOP	DSTAY54	TOP	D3P	TOP	DAOL	TOP	DACAB	TOP
21,56	9	0,4	62	1,04	82	12,76	7	20,21	11	1,22	7	-0,62	31	83,99	10	64,13	7	78,22	32	2,85	10	0,61	5

iABCZg	DECA	P%	PM-EM	DECA	PN-ED	DECA	PD-ED	DECA	PS-ED	DECA	PE-365	DECA	IPP	DECA	STAY	DECA	PSN	DECA	AOLg	DECA	ACABg	DECA
16,06	1	6	0,22	6	0,54	9	10,95	1	16,36	1	1,34	1	-25,01	1	41,12	3	44,13	1	1,983	2	1,402	2

JHVM 28689 FIV CAMPARINO

RG: JHVM 28689 • NASC.: 17/11/2024 • FÊMEA

REM HÓRUS GEN.ADT x ENDYRA MAT. — GRANEL MAT.

X

FAVORITO FIV CAMPARINO x FARDA FIV CAMPARINO — IRERE FIV CAMPARINO

PESO: 295 KG

IQGg	TOP%	PM-EM	TOP%	PN	TOP%	PD	TOP%	RD	TOP%	PS	TOP%	PES	TOP%	IPP	TOP%	HP/STAY	TOP%	PP30	TOP%	AOL	TOP%	EGS	TOP%
27,8	3	3,89	3	0,66	94	10,24	4	0,05	43	20,44	3	2,02	0,5	-15,75	16	51	6	49,35	1	2,58	8	2,14	6

MGTe	TOP	MP120	TOP	DPN	TOP	DP210	TOP	DP450	TOP	DPE365	TOP	DIPP	TOP	DSTAY	TOP	DSTAY54	TOP	D3P	TOP	DAOL	TOP	DACAB	TOP
24,13	5	2,98	10	1,24	89	13,19	6	23,16	7	1,68	2	-0,71	23	88,92	4	64,2	7	80,35	23	2,27	15	0,43	8

iABCZg	DECA	P%	PM-EM	DECA	PN-ED	DECA	PD-ED	DECA	PS-ED	DECA	PE-365	DECA	IPP	DECA	STAY	DECA	PSN	DECA	AOLg	DECA	ACABg	DECA
22,77	1	-	3,89	1	0,66	10	10,24	1	20,43	1	1,45	1	-15,75	2	51	1	49,35	1	2,579	1	2,141	1

CLIQUE AQUI PARA VER O VÍDEO

LOTE

215

NELORE

QUÁDRUPLO

José Humberto Villela Martins

JHVM 27299 CAMPARINO

RG: JHVM 27299 • NASC.: 15/08/2024 • FÊMEA

CAMPEÃO DA MN x 64 DA EAO — ARTILHEIRO FVC x JHVM 13412 FIV CAMPARINO

COLT FIV DA EAO x GADELHA FIV CAMPARINO

GENÔMICA

PESO: 346 KG

IQGg	TOP%	PM-EM	TOP%	PN	TOP%	PD	TOP%	RD	TOP%	PS	TOP%	PES	TOP%	IPP	TOP%	HP/STAY	TOP%	PP30	TOP%	AOL	TOP%	EGS	TOP%
18,81	11	0,69	44	0,21	57	9,62	5	-0,4	63	17,05	7	0,09	61	-2,13	59	45,52	16	37,76	18	1,29	30	4,51	0,1

MGTe	TOP	MP120	TOP	DPN	TOP	DP210	TOP	DP450	TOP	DPE365	TOP	DIPP	TOP	DSTAY	TOP	DSTAY54	TOP	D3P	TOP	DAOL	TOP	DACAB	TOP
18,84	15	2,84	11	0,37	43	12,53	7	24,16	6	0,21	41	-0,62	31	77,17	22	58,89	12	71,91	61	1,04	30	0,21	17

iABCZg	DECA	P%	PM-EM	DECA	PN-ED	DECA	PD-ED	DECA	PS-ED	DECA	PE-365	DECA	IPP	DECA	STAY	DECA	PSN	DECA	AOLg	DECA	ACABg	DECA
15,77	1	7	0,69	4	0,21	7	9,62	1	17,04	1	0,16	5	-2,13	6	45,52	2	37,76	2	1,293	3	4,505	1

JHVM 27635 FIV CAMPARINO

RG: JHVM 27635 • NASC.: 06/09/2024 • FÊMEA

ESTORIL MAT. x ENDIRA MAT. — ZERO UM FIV DA JACAMIM x CENZALA CAMPARINO

GRIFEN MAT. x JHVM 23896 FIV CAMPARINO

GENÔMICA

PESO: 374 KG

IQGg	TOP%	PM-EM	TOP%	PN	TOP%	PD	TOP%	RD	TOP%	PS	TOP%	PES	TOP%	IPP	TOP%	HP/STAY	TOP%	PP30	TOP%	AOL	TOP%	EGS	TOP%
22,3	7	2,62	11	0,44	80	5,38	25	-0,25	56	7,73	37	1,71	2	-31,79	1	56,75	2	42,35	7	0,44	53	1,62	12

MGTe	TOP	MP120	TOP	DPN	TOP	DP210	TOP	DP450	TOP	DPE365	TOP	DIPP	TOP	DSTAY	TOP	DSTAY54	TOP	D3P	TOP	DAOL	TOP	DACAB	TOP
18,79	15	2,46	16	0,5	51	8,34	19	14,83	22	0,85	15	-0,72	22	89,27	4	64,89	6	80,19	23	0,99	31	0,1	27

iABCZg	DECA	P%	PM-EM	DECA	PN-ED	DECA	PD-ED	DECA	PS-ED	DECA	PE-365	DECA	IPP	DECA	STAY	DECA	PSN	DECA	AOLg	DECA	ACABg	DECA
18,82	1	4	2,62	1	0,44	9	5,37	2	7,72	3	0,92	1	-31,79	1	56,75	1	42,35	1	0,442	5	1,622	1

JHVM 28054 CAMPARINO

RG: JHVM 28054 • NASC.: 02/10/2024 • FÊMEA

TAJ FIV DE NAVIRAÍ x 281 FIV DE NAVIRAÍ — DAMASCO MAT. x GALÁXIA FIV CAMPARINO

BARU FIV DE NAVIRAÍ x ÍNTIMA FIV CAMPARINO

GENÔMICA

PESO: 360 KG

IQGg	TOP%	PM-EM	TOP%	PN	TOP%	PD	TOP%	RD	TOP%	PS	TOP%	PES	TOP%	IPP	TOP%	HP/STAY	TOP%	PP30	TOP%	AOL	TOP%	EGS	TOP%
31,06	2	2,83	9	0,29	66	10,14	4	0,47	25	21,92	2	1,66	2	-11,17	28	55,54	3	40,36	11	3,27	3	2,58	3

MGTe	TOP	MP120	TOP	DPN	TOP	DP210	TOP	DP450	TOP	DPE365	TOP	DIPP	TOP	DSTAY	TOP	DSTAY54	TOP	D3P	TOP	DAOL	TOP	DACAB	TOP
24,36	5	4,4	3	1,09	84	13,12	6	26,46	4	1,55	3	-0,09	83	89,67	3	62,87	8	69,22	70	3,21	8	0,61	5

iABCZg	DECA	P%	PM-EM	DECA	PN-ED	DECA	PD-ED	DECA	PS-ED	DECA	PE-365	DECA	IPP	DECA	STAY	DECA	PSN	DECA	AOLg	DECA	ACABg	DECA
23,91	1	1	2,83	1	0,29	7	10,14	1	21,91	1	1,3	1	-11,17	3	55,54	1	40,36	1	3,271	1	2,578	1

JHVM 28192 CAMPARINO

RG: JHVM 28192 • NASC.: 17/10/2024 • FÊMEA

REM HERMOSO FIV GEN.ADT x ESPANHA DA ARZ — B9707 DA MN x CAMÉLIA DE NAVIRAÍ

GRAN RESERVA DA ARZ x JHVM 11441 FIV CAMPARINO

GENÔMICA

PESO: 366 KG

IQGg	TOP%	PM-EM	TOP%	PN	TOP%	PD	TOP%	RD	TOP%	PS	TOP%	PES	TOP%	IPP	TOP%	HP/STAY	TOP%	PP30	TOP%	AOL	TOP%	EGS	TOP%
33,92	1	7,13	0,1	0,21	57	10,78	3	1,94	1	26,2	0,5	2,8	0,1	-10,45	30	46,98	13	42,77	6	2,24	12	3,3	1

MGTe	TOP	MP120	TOP	DPN	TOP	DP210	TOP	DP450	TOP	DPE365	TOP	DIPP	TOP	DSTAY	TOP	DSTAY54	TOP	D3P	TOP	DAOL	TOP	DACAB	TOP
24,52	5	6,69	0,5	1,29	90	12,31	8	31,83	2	2,32	0,5	-0,54	38	80,53	16	57,98	13	73,34	55	1,63	22	0,43	8

iABCZg	DECA	P%	PM-EM	DECA	PN-ED	DECA	PD-ED	DECA	PS-ED	DECA	PE-365	DECA	IPP	DECA	STAY	DECA	PSN	DECA	AOLg	DECA	ACABg	DECA
25,86	1	0,5	7,12	1	0,21	7	10,77	1	26,2	1	2,13	1	-10,45	3	46,98	1	42,77	1	2,238	1	3,299	1

CLIQUE AQUI PARA VER O VÍDEO

LOTE

216

NELORE

QUÍNTUPLO

José Humberto Villela Martins

JHVM 28008 FIV CAMPARINO

RG: JHVM 28008 • NASC.: 24/09/2024 • FÊMEA

REM HERMOSO FIV GEN.ADT x ESPANHA DA ARZ — GRAN RESERVA DA ARZ

X

URCO FIV DE NAVIRAÍ x DINASTIA FIV CAMPARINO — INDOLATRIA FIV CAMPARINO

GENÔMICA

PESO: 326 KG

IQGg	TOP%	PM-EM	TOP%	PN	TOP%	PD	TOP%	RD	TOP%	PS	TOP%	PES	TOP%	IPP	TOP%	HP/STAY	TOP%	PP30	TOP%	AOL	TOP%	EGS	TOP%
38,95	0,5	3,24	6	0,16	51	7,93	10	1,52	4	14,7	12	1,98	1	-29,27	2	72,09	0,1	57,08	0,1	2,45	10	3,48	0,5

MGTe	TOP	MP120	TOP	DPN	TOP	DP210	TOP	DP450	TOP	DPE365	TOP	DIPP	TOP	DSTAY	TOP	DSTAY54	TOP	D3P	TOP	DAOL	TOP	DACAB	TOP
23,26	7	2,92	11	0,56	56	7,65	21	16,61	18	1,92	1	-1,04	6	89,66	3	79,36	0,5	91,96	0,5	2,29	14	0,86	2

iABCZg	DECA	P%	PM-EM	DECA	PN-ED	DECA	PD-ED	DECA	PS-ED	DECA	PE-365	DECA	IPP	DECA	STAY	DECA	PSN	DECA	AOLg	DECA	ACABg	DECA
29,9	1	0,1	3,24	1	0,16	6	7,93	1	14,7	1	1,56	1	-29,27	1	72,09	1	57,08	1	2,448	1	3,484	1

JHVM 28218 FIV CAMPARINO

RG: JHVM 28218 • NASC.: 19/10/2024 • FÊMEA

REM GLADIADOR GEN.ADT x 903 LA GUADALUPE — GARDEL GUADALUPE

X

ENSINO MAT. x HASTE FIV CAMPARINO — JHVM 24664 FIV CAMPARINO

GENÔMICA

PESO: 330 KG

IQGg	TOP%	PM-EM	TOP%	PN	TOP%	PD	TOP%	RD	TOP%	PS	TOP%	PES	TOP%	IPP	TOP%	HP/STAY	TOP%	PP30	TOP%	AOL	TOP%	EGS	TOP%
26,24	4	5,1	0,5	0,59	91	6,32	19	1,35	5	16,65	8	1,15	10	-20,72	7	52,66	4	36,29	24	1,99	16	0,43	41

MGTe	TOP	MP120	TOP	DPN	TOP	DP210	TOP	DP450	TOP	DPE365	TOP	DIPP	TOP	DSTAY	TOP	DSTAY54	TOP	D3P	TOP	DAOL	TOP	DACAB	TOP
23,08	7	4,19	4	1,84	98	11,01	10	22,26	8	0,58	23	-0,4	52	91,51	2	70,79	3	80,2	23	2,6	12	0,06	32

iABCZg	DECA	P%	PM-EM	DECA	PN-ED	DECA	PD-ED	DECA	PS-ED	DECA	PE-365	DECA	IPP	DECA	STAY	DECA	PSN	DECA	AOLg	DECA	ACABg	DECA
20,74	1	2	5,1	1	0,59	10	6,32	2	16,64	1	0,74	1	-20,71	1	52,66	1	36,29	2	1,987	2	0,43	4

JHVM 28511 FIV CAMPARINO

RG: JHVM 28511 • NASC.: 01/11/2024 • FÊMEA

CAMPEÃO DA MN x 6451 FIV DA EAO — DURANGO FIV DA EAO

X

URCO FIV DE NAVIRAÍ x DINASTIA FIV CAMPARINO — INDOLATRIA FIV CAMPARINO

GENÔMICA

PESO: 329 KG

IQGg	TOP%	PM-EM	TOP%	PN	TOP%	PD	TOP%	RD	TOP%	PS	TOP%	PES	TOP%	IPP	TOP%	HP/STAY	TOP%	PP30	TOP%	AOL	TOP%	EGS	TOP%
26,41	3	3,33	5	-0,12	21	10,08	4	1,37	5	21,74	2	2,26	0,5	-21,87	6	49,91	8	54,48	0,1	0,7	46	-0,71	75

MGTe	TOP	MP120	TOP	DPN	TOP	DP210	TOP	DP450	TOP	DPE365	TOP	DIPP	TOP	DSTAY	TOP	DSTAY54	TOP	D3P	TOP	DAOL	TOP	DACAB	TOP
24,35	5	3,77	5	0,13	28	12,19	8	21,5	9	1,86	2	-1,49	0,5	84,87	9	73,16	2	92,24	0,5	1,4	25	0,22	16

iABCZg	DECA	P%	PM-EM	DECA	PN-ED	DECA	PD-ED	DECA	PS-ED	DECA	PE-365	DECA	IPP	DECA	STAY	DECA	PSN	DECA	AOLg	DECA	ACABg	DECA
20,75	1	2	3,33	1	-0,12	3	10,08	1	21,73	1	1,75	1	-21,86	1	49,91	1	54,48	1	0,7	4	-0,711	8

JHVM 28735 FIV CAMPARINO

RG: JHVM 28735 • NASC.: 23/11/2024 • FÊMEA

REM HÓRUS GEN.ADT x DASLU MAT. — GOLAÇO MAT.

X

ESPARTANO MAT. x HÉLICE FIV CAMPARINO — JHVM 23742 FIV CAMPARINO

GENÔMICA

PESO: 320 KG

IQGg	TOP%	PM-EM	TOP%	PN	TOP%	PD	TOP%	RD	TOP%	PS	TOP%	PES	TOP%	IPP	TOP%	HP/STAY	TOP%	PP30	TOP%	AOL	TOP%	EGS	TOP%
37,29	0,5	4,48	2	0,41	78	9,81	4	1,27	6	19,46	4	1,96	1	-40,39	0,1	66,65	0,1	57,9	0,1	1,37	29	2,46	4

MGTe	TOP	MP120	TOP	DPN	TOP	DP210	TOP	DP450	TOP	DPE365	TOP	DIPP	TOP	DSTAY	TOP	DSTAY54	TOP	D3P	TOP	DAOL	TOP	DACAB	TOP
24,64	5	6,98	0,5	1,39	92	12,17	8	22,85	8	1,62	3	-1,05	6	92,88	1	70,47	3	75,56	45	1,68	21	0,39	9

iABCZg	DECA	P%	PM-EM	DECA	PN-ED	DECA	PD-ED	DECA	PS-ED	DECA	PE-365	DECA	IPP	DECA	STAY	DECA	PSN	DECA	AOLg	DECA	ACABg	DECA
30,23	1	0,1	4,48	1	0,41	9	9,81	1	19,46	1	1,34	1	-40,39	1	66,65	1	57,9	1	1,374	3	2,459	1

JHVM 29015 FIV CAMPARINO

RG: JHVM 29015 • NASC.: 02/12/2024 • FÊMEA

REM GLADIADOR GEN.ADT x 903 LA GUADALUPE — GARDEL GUADALUPE

X

ATUAL FIV DE NAVIRAÍ x ÊNFASE FIV CAMPARINO — JHVM 24984 FIV CAMPARINO

GENÔMICA

PESO: 295 KG

IQGg	TOP%	PM-EM	TOP%	PN	TOP%	PD	TOP%	RD	TOP%	PS	TOP%	PES	TOP%	IPP	TOP%	HP/STAY	TOP%	PP30	TOP%	AOL	TOP%	EGS	TOP%
34,72	0,5	2,49	12	0,69	95	12,36	1	0,99	11	24,99	1	1,24	8	-18,36	11	62,3	0,5	45,76	3	1,99	16	3,01	2

MGTe	TOP	MP120	TOP	DPN	TOP	DP210	TOP	DP450	TOP	DPE365	TOP	DIPP	TOP	DSTAY	TOP	DSTAY54	TOP	D3P	TOP	DAOL	TOP	DACAB	TOP
22,51	8	2,17	20	1,18	87	12,93	6	21,01	10	0,88	14	-0,7	24	90,72	2	65,01	6	75,74	44	2,85	10	0,23	15

iABCZg	DECA	P%	PM-EM	DECA	PN-ED	DECA	PD-ED	DECA	PS-ED	DECA	PE-365	DECA	IPP	DECA	STAY	DECA	PSN	DECA	AOLg	DECA	ACABg	DECA
27,39	1	0,5	2,48	1	0,69	10	12,35	1	24,98	1	1,02	1	-18,36	1	62,3	1	45,76	1	1,988	2	3,005	1

CLIQUE AQUI PARA VER O VÍDEO

LOTE

217

NELORE

QUÍNTUPLO

José Humberto Villela Martins

JHVM 28556 FIV CAMPARINO

RG: JHVM 28556 • NASC.: 06/11/2024 • FÊMEA

REM GARANTIDO GEN.ADT x 1371 FIV DA EAO — ELO FIV DA EAO

X

FORD FIV CAMPARINO x ENGRENAGEM FIV CAMPARINO — INTERAÇÃO FIV CAMPARINO

GENÔMICA

PESO: 275 KG

IQGg	TOP%	PM-EM	TOP%	PN	TOP%	PD	TOP%	RD	TOP%	PS	TOP%	PES	TOP%	IPP	TOP%	HP/STAY	TOP%	PP30	TOP%	AOL	TOP%	EGS	TOP%
44,45	0,1	3,31	5	-0,19	16	11,66	2	1,41	5	25,8	0,5	2,4	0,1	-46,84	0,1	69,02	0,1	57,95	0,1	3,65	2	2,31	5

MGTe	TOP	MP120	TOP	DPN	TOP	DP210	TOP	DP450	TOP	DPE365	TOP	DIPP	TOP	DSTAY	TOP	DSTAY54	TOP	D3P	TOP	DAOL	TOP	DACAB	TOP
27,68	2	3,59	6	0,59	58	14,64	4	24,09	6	2,04	1	-1,29	2	92,66	1	75,27	2	80,1	24	4,14	4	1,01	1

iABCZg	DECA	P%	PM-EM	DECA	PN-ED	DECA	PD-ED	DECA	PS-ED	DECA	PE-365	DECA	IPP	DECA	STAY	DECA	PSN	DECA	AOLg	DECA	ACABg	DECA
34,69	1	0,1	3,31	1	-0,19	2	11,66	1	25,79	1	1,77	1	-46,83	1	69,01	1	57,95	1	3,646	1	2,309	1

JHVM 29040 CAMPARINO

RG: JHVM 29040 • NASC.: 03/12/2024 • FÊMEA

REM GLADIADOR GEN.ADT x MACAJUBA DA M.CHUVA — ESTO TULIPA

X

DITADOR FIV CAMPARINO x JHVM 13073 FIV CAMPARINO — IARA FIV CAMPARINO

GENÔMICA

PESO: 259 KG

IQGg	TOP%	PM-EM	TOP%	PN	TOP%	PD	TOP%	RD	TOP%	PS	TOP%	PES	TOP%	IPP	TOP%	HP/STAY	TOP%	PP30	TOP%	AOL	TOP%	EGS	TOP%
30,07	2	0,97	38	0,74	96	8,65	8	0,85	14	18,44	5	1,52	3	-8,45	36	58,01	2	35,32	28	3,9	1	2,61	3

MGTe	TOP	MP120	TOP	DPN	TOP	DP210	TOP	DP450	TOP	DPE365	TOP	DIPP	TOP	DSTAY	TOP	DSTAY54	TOP	D3P	TOP	DAOL	TOP	DACAB	TOP
24,8	5	1,24	39	1,11	85	12,94	6	23,4	7	1,63	3	-0,56	36	91,88	2	63,85	7	80,58	22	4,21	3	0,02	40

iABCZg	DECA	P%	PM-EM	DECA	PN-ED	DECA	PD-ED	DECA	PS-ED	DECA	PE-365	DECA	IPP	DECA	STAY	DECA	PSN	DECA	AOLg	DECA	ACABg	DECA
22,16	1	2	0,97	4	0,74	10	8,64	1	18,43	1	1,35	1	-8,44	3	58,01	1	35,32	3	3,899	1	2,608	1

JHVM 29069 CAMPARINO

RG: JHVM 29069 • NASC.: 04/12/2024 • FÊMEA

REM GLADIADOR GEN.ADT x 2321 FIV DA TERRA BRAVA — ROLEX FIV TERRA BRAVA

X

REM DHEEF x JHVM 13310 FIV CAMPARINO — DIFUSORA CAMPARINO

GENÔMICA

PESO: 292 KG

IQGg	TOP%	PM-EM	TOP%	PN	TOP%	PD	TOP%	RD	TOP%	PS	TOP%	PES	TOP%	IPP	TOP%	HP/STAY	TOP%	PP30	TOP%	AOL	TOP%	EGS	TOP%
28,28	3	1,11	35	0,89	99	13,13	1	-0,36	61	29,87	0,1	1,17	9	-17,48	12	41,87	26	49,26	1	5,41	0,1	4,52	0,1

MGTe	TOP	MP120	TOP	DPN	TOP	DP210	TOP	DP450	TOP	DPE365	TOP	DIPP	TOP	DSTAY	TOP	DSTAY54	TOP	D3P	TOP	DAOL	TOP	DACAB	TOP
28,03	2	1,8	26	1,28	90	15,55	3	29,41	2	0,93	13	-0,85	14	85,05	9	61,72	9	83,8	11	5,75	0,5	1,01	1

iABCZg	DECA	P%	PM-EM	DECA	PN-ED	DECA	PD-ED	DECA	PS-ED	DECA	PE-365	DECA	IPP	DECA	STAY	DECA	PSN	DECA	AOLg	DECA	ACABg	DECA
22,55	1	2	1,11	4	0,89	10	13,12	1	29,86	1	0,81	1	-17,47	1	41,87	3	49,26	1	5,412	1	4,518	1

JHVM 29084 CAMPARINO

RG: JHVM 29084 • NASC.: 06/12/2024 • FÊMEA

TAJ FIV DE NAVIRAÍ x 281 FIV DE NAVIRAÍ — BARU FIV DE NAVIRAÍ

X

GLOBO FIV CAMPARINO x AVENIDA FIV CAMPARINO — IMPORTA FIV CAMPARINO

GENÔMICA

PESO: 293 KG

IQGg	TOP%	PM-EM	TOP%	PN	TOP%	PD	TOP%	RD	TOP%	PS	TOP%	PES	TOP%	IPP	TOP%	HP/STAY	TOP%	PP30	TOP%	AOL	TOP%	EGS	TOP%
28,75	2	2,59	11	0,92	99	10,3	4	0,61	21	17,96	6	1,59	3	-18,81	10	56,37	2	41,63	8	4,34	0,5	0,94	26

MGTe	TOP	MP120	TOP	DPN	TOP	DP210	TOP	DP450	TOP	DPE365	TOP	DIPP	TOP	DSTAY	TOP	DSTAY54	TOP	D3P	TOP	DAOL	TOP	DACAB	TOP
24,4	5	3,82	5	2,15	99	12,39	7	22,1	8	1,47	4	-0,57	35	85,86	8	65,52	6	77,16	37	4,74	2	0,24	15

iABCZg	DECA	P%	PM-EM	DECA	PN-ED	DECA	PD-ED	DECA	PS-ED	DECA	PE-365	DECA	IPP	DECA	STAY	DECA	PSN	DECA	AOLg	DECA	ACABg	DECA
23,96	1	1	2,59	1	0,92	10	10,3	1	17,95	1	1,37	1	-18,81	1	56,37	1	41,63	1	4,335	1	0,938	3

JHVM 29090 CAMPARINO

RG: JHVM 29090 • NASC.: 07/12/2024 • FÊMEA

JAZZ TERRA BOA x LANZA TERRA BOA — OIAMPI TERRA BOA

X

HAZO FIV CAMPARINO x REM GORGONZOLA — JHVM 24755 FIV CAMPARINO

GENÔMICA

PESO: 256 KG

IQGg	TOP%	PM-EM	TOP%	PN	TOP%	PD	TOP%	RD	TOP%	PS	TOP%	PES	TOP%	IPP	TOP%	HP/STAY	TOP%	PP30	TOP%	AOL	TOP%	EGS	TOP%
26,07	4	2,27	15	-0,11	22	4,53	32	0,87	13	15,45	10	1,29	7	-7,53	40	50,33	7	32,32	43	3,12	4	2,16	6

MGTe	TOP	MP120	TOP	DPN	TOP	DP210	TOP	DP450	TOP	DPE365	TOP	DIPP	TOP	DSTAY	TOP	DSTAY54	TOP	D3P	TOP	DAOL	TOP	DACAB	TOP
20,32	12	1,94	23	0,23	34	8,88	17	20,13	11	0,86	15	-0,83	15	77,66	22	59,34	11	85,81	6	2,58	12	0,46	7

iABCZg	DECA	P%	PM-EM	DECA	PN-ED	DECA	PD-ED	DECA	PS-ED	DECA	PE-365	DECA	IPP	DECA	STAY	DECA	PSN	DECA	AOLg	DECA	ACABg	DECA
17,29	1	5	2,27	2	-0,11	3	4,53	3	15,44	1	0,88	1	-7,53	4	50,33	1	32,32	4	3,122	1	2,163	1

CLIQUE AQUI PARA VER O VÍDEO

LOTE

218

NELORE

SÊXTUPLO

José Humberto Villela Martins

JHVM 27352 FIV CAMPARINO

RG: JHVM 27352 • NASC.: 22/08/2024 • FÊMEA

REM GLADIADOR GEN.ADT x 7998 FIV DA EAO — ESPIRITO FIV DA EAO

X

FAVORITO FIV CAMPARINO x DINASTIA FIV CAMPARINO — INTERNET FIV CAMPARINO

GENÔMICA

PESO: 334 KG

IQGg	TOP%	PM-EM	TOP%	PN	TOP%	PD	TOP%	RD	TOP%	PS	TOP%	PES	TOP%	IPP	TOP%	HP/STAY	TOP%	PP30	TOP%	AOL	TOP%	EGS	TOP%
27,86	3	1,76	23	0,74	96	8,75	7	0,17	37	19,37	4	2,61	0,1	-13,51	21	57,33	2	41,64	8	1,35	29	0,78	31

MGTe	TOP	MP120	TOP	DPN	TOP	DP210	TOP	DP450	TOP	DPE365	TOP	DIPP	TOP	DSTAY	TOP	DSTAY54	TOP	D3P	TOP	DAOL	TOP	DACAB	TOP
19,15	14	1,33	37	0,91	77	7,57	22	15,52	20	1,99	1	-0,55	37	84,58	10	68,92	4	85,94	6	0,77	35	0,23	15

iABCZg	DECA	P%	PM-EM	DECA	PN-ED	DECA	PD-ED	DECA	PS-ED	DECA	PE-365	DECA	IPP	DECA	STAY	DECA	PSN	DECA	AOLg	DECA	ACABg	DECA
22,14	1	2	1,76	2	0,74	10	8,74	1	19,36	1	1,94	1	-13,51	2	57,33	1	41,64	1	1,352	3	0,776	3

JHVM 27352

JHVM 27695 FIV CAMPARINO

RG: JHVM 27695 • NASC.: 16/09/2024 • FÊMEA

REM GLADIADOR GEN.ADT x 7998 FIV DA EAO — ESPIRITO FIV DA EAO

X

RAJAN COL. x FAVA FIV CAMPARINO — IRA FIV CAMPARINO

GENÔMICA

PESO: 348 KG

IQGg	TOP%	PM-EM	TOP%	PN	TOP%	PD	TOP%	RD	TOP%	PS	TOP%	PES	TOP%	IPP	TOP%	HP/STAY	TOP%	PP30	TOP%	AOL	TOP%	EGS	TOP%
32,69	1	3,47	5	0,16	50	8,48	8	0,62	20	19,94	4	1,22	8	-13,93	20	62,63	0,5	43,39	5	3,34	3	1,17	21

MGTe	TOP	MP120	TOP	DPN	TOP	DP210	TOP	DP450	TOP	DPE365	TOP	DIPP	TOP	DSTAY	TOP	DSTAY54	TOP	D3P	TOP	DAOL	TOP	DACAB	TOP
21,02	10	3,41	7	-0,25	10	8,39	18	15,06	21	1,02	11	-0,73	22	87,37	6	63,19	8	85,98	6	2,91	9	-0,23	85

iABCZg	DECA	P%	PM-EM	DECA	PN-ED	DECA	PD-ED	DECA	PS-ED	DECA	PE-365	DECA	IPP	DECA	STAY	DECA	PSN	DECA	AOLg	DECA	ACABg	DECA
25,17	1	-	3,47	1	0,15	6	8,48	1	19,93	1	0,92	1	-13,93	2	62,63	1	43,39	1	3,342	1	1,171	2

JHVM 27695

JHVM 28132 CAMPARINO

RG: JHVM 28132 • NASC.: 14/10/2024 • FÊMEA

REM HERMOSO FIV GEN.ADT x ESPANHA DA ARZ — GRAN RESERVA DA ARZ

X

HUNO DA MN x BENZIDINA DA SM — JHVM 14231 FIV CAMPARINO

GENÔMICA

PESO: 334 KG

IQGg	TOP%	PM-EM	TOP%	PN	TOP%	PD	TOP%	RD	TOP%	PS	TOP%	PES	TOP%	IPP	TOP%	HP/STAY	TOP%	PP30	TOP%	AOL	TOP%	EGS	TOP%
35,39	0,5	6,16	0,1	-0,04	28	10,79	3	1,37	5	26,35	0,5	1,35	6	-22,46	5	52,9	4	46,83	2	3,58	2	2,39	4

MGTe	TOP	MP120	TOP	DPN	TOP	DP210	TOP	DP450	TOP	DPE365	TOP	DIPP	TOP	DSTAY	TOP	DSTAY54	TOP	D3P	TOP	DAOL	TOP	DACAB	TOP
25,13	4	6,3	0,5	0,61	59	9,91	13	23,75	7	1,24	7	-0,85	14	87,71	5	59,22	11	82,07	16	3,49	6	0,68	4

iABCZg	DECA	P%	PM-EM	DECA	PN-ED	DECA	PD-ED	DECA	PS-ED	DECA	PE-365	DECA	IPP	DECA	STAY	DECA	PSN	DECA	AOLg	DECA	ACABg	DECA
27,27	1	0,5	6,16	1	-0,04	4	10,78	1	26,35	1	1,16	1	-22,46	1	52,9	1	46,83	1	3,58	1	2,391	1

JHVM 28132

JHVM 28243 FIV CAMPARINO

RG: JHVM 28243 • NASC.: 22/10/2024 • FÊMEA

REM HÓRUS GEN.ADT x DASLU MAT. — GOLAÇO MAT.

X

FOLDER FIV CAMPARINO x HORA FIV CAMPARINO — JHVM 24390 FIV CAMPARINO

GENÔMICA

PESO: 351 KG

IQGg	TOP%	PM-EM	TOP%	PN	TOP%	PD	TOP%	RD	TOP%	PS	TOP%	PES	TOP%	IPP	TOP%	HP/STAY	TOP%	PP30	TOP%	AOL	TOP%	EGS	TOP%
42,22	0,1	4,65	1	0,38	75	13,17	1	0,92	12	24,67	1	2,2	0,5	-23,27	5	68,52	0,1	51,11	0,5	4,03	1	2,32	5

MGTe	TOP	MP120	TOP	DPN	TOP	DP210	TOP	DP450	TOP	DPE365	TOP	DIPP	TOP	DSTAY	TOP	DSTAY54	TOP	D3P	TOP	DAOL	TOP	DACAB	TOP
27,77	2	4,75	2	0,91	77	15,1	3	26,14	4	1,93	1	-0,99	7	88,65	4	64,89	6	82,34	15	3,74	5	0,65	4

iABCZg	DECA	P%	PM-EM	DECA	PN-ED	DECA	PD-ED	DECA	PS-ED	DECA	PE-365	DECA	IPP	DECA	STAY	DECA	PSN	DECA	AOLg	DECA	ACABg	DECA
33,28	1	-	4,65	1	0,38	8	13,16	1	24,66	1	1,78	1	-23,27	1	68,52	1	51,11	1	4,032	1	2,316	1

JHVM 28243

JHVM 28705 CAMPARINO

RG: JHVM 28705 • NASC.: 18/11/2024 • FÊMEA

CAMPEÃO DA MN x 64 DA EAO — COLT FIV DA EAO

X

FORD FIV CAMPARINO x HIDROSCOPIA FIV CAMPARINO — JHVM 24099 FIV CAMPARINO

GENÔMICA

PESO: 312 KG

IQGg	TOP%	PM-EM	TOP%	PN	TOP%	PD	TOP%	RD	TOP%	PS	TOP%	PES	TOP%	IPP	TOP%	HP/STAY	TOP%	PP30	TOP%	AOL	TOP%	EGS	TOP%
20,42	9	-0,29	66	1,23	99	14,04	0,5	-2,13	99	23,14	2	0,63	29	-23,78	4	57,25	2	44,54	4	1,27	31	-1,1	84

MGTe	TOP	MP120	TOP	DPN	TOP	DP210	TOP	DP450	TOP	DPE365	TOP	DIPP	TOP	DSTAY	TOP	DSTAY54	TOP	D3P	TOP	DAOL	TOP	DACAB	TOP
24,45	5	1	45	2,76	100	16,52	2	26,9	4	0,84	15	-0,77	19	93,24	0,5	53,81	18	73,37	55	2,71	11	0,31	12

iABCZg	DECA	P%	PM-EM	DECA	PN-ED	DECA	PD-ED	DECA	PS-ED	DECA	PE-365	DECA	IPP	DECA	STAY	DECA	PSN	DECA	AOLg	DECA	ACABg	DECA
21,86	1	2	-0,29	7	1,23	10	14,04	1	23,14	1	0,69	1	-23,77	1	57,25	1	44,54	1	1,272	3	-1,099	9

JHVM 28705

JHVM 28717 CAMPARINO

RG: JHVM 28717 • NASC.: 20/11/2024 • FÊMEA

CAMPEÃO DA MN x 6211 FIV DA EAO — B4549 FIV DA EAO

X

REM ARMADOR x JHVM 10229 FIV CAMPARINO — CENZALA CAMPARINO

GENÔMICA

PESO: 329 KG

IQGg	TOP%	PM-EM	TOP%	PN	TOP%	PD	TOP%	RD	TOP%	PS	TOP%	PES	TOP%	IPP	TOP%	HP/STAY	TOP%	PP30	TOP%	AOL	TOP%	EGS	TOP%
21,88	7	0,93	39	0,45	81	11,64	2	-1,57	96	16,59	8	0,9	17	-5,62	46	53,73	4	38,54	16	2,77	7	1,74	10

MGTe	TOP	MP120	TOP	DPN	TOP	DP210	TOP	DP450	TOP	DPE365	TOP	DIPP	TOP	DSTAY	TOP	DSTAY54	TOP	D3P	TOP	DAOL	TOP	DACAB	TOP
24,13	5	1,42	34	1,37	92	16,64	2	23,4	7	0,92	13	-1,16	3	87,7	5	51,43	23	80,72	21	2,45	13	0,2	17

iABCZg	DECA	P%	PM-EM	DECA	PN-ED	DECA	PD-ED	DECA	PS-ED	DECA	PE-365	DECA	IPP	DECA	STAY	DECA	PSN	DECA	AOLg	DECA	ACABg	DECA
19,37	1	3	0,92	4	0,45	9	11,64	1	16,58	1	0,5	2	-5,62	4	53,73	1	38,54	2	2,772	1	1,745	1

CLIQUE AQUI PARA VER O VÍDEO

LOTE

219

NELORE

QUÍNTUPLO

José Humberto Villela Martins

JHVM 28183 CAMPARINO

RG: JHVM 28183 • NASC.: 16/10/2024 • FÊMEA

TAJ FIV DE NAVIRAÍ x 281 FIV DE NAVIRAÍ — BARU FIV DE NAVIRAÍ

X

TRUCK DA ALO BRASIL x MIRAGEM DO JHV — JHVM 11792 FIV CAMPARINO

GENÔMICA

PESO: 340 KG

IQGg	TOP%	PM-EM	TOP%	PN	TOP%	PD	TOP%	RD	TOP%	PS	TOP%	PES	TOP%	IPP	TOP%	HP/STAY	TOP%	PP30	TOP%	AOL	TOP%	EGS	TOP%
8,14	38	1,49	27	0,56	89	6,12	20	-0,39	63	10,32	25	0,4	42	-17,79	12	40,21	32	31,44	48	1,75	21	-2,73	99

MGTe	TOP	MP120	TOP	DPN	TOP	DP210	TOP	DP450	TOP	DPE365	TOP	DIPP	TOP	DSTAY	TOP	DSTAY54	TOP	D3P	TOP	DAOL	TOP	DACAB	TOP
14,98	24	1,38	35	1,73	97	9,6	14	16,47	18	0,94	13	-0,36	57	67,94	41	40,66	54	76,12	42	1,3	26	-0,64	100

iABCZg	DECA	P%	PM-EM	DECA	PN-ED	DECA	PD-ED	DECA	PS-ED	DECA	PE-365	DECA	IPP	DECA	STAY	DECA	PSN	DECA	AOLg	DECA	ACABg	DECA
10,18	2	19	1,49	3	0,56	10	6,11	2	10,31	2	0,82	1	-17,79	1	40,21	3	31,44	5	1,745	2	-2,726	10

JHVM 28189 CAMPARINO

RG: JHVM 28189 • NASC.: 16/10/2024 • FÊMEA

TAJ FIV DE NAVIRAÍ x NORAH DE NAVIRAÍ — APOLO FIV DE NAVIRAÍ

X

REM ARMADOR x JHVM 12772 FIV CAMPARINO — ELITE FIV CAMPARINO

GENÔMICA

PESO: 337 KG

IQGg	TOP%	PM-EM	TOP%	PN	TOP%	PD	TOP%	RD	TOP%	PS	TOP%	PES	TOP%	IPP	TOP%	HP/STAY	TOP%	PP30	TOP%	AOL	TOP%	EGS	TOP%
34,89	0,5	0,78	42	-0,31	9	6,97	15	0,38	29	14,46	12	1,9	1	-32,23	1	64,16	0,5	45,09	3	4,38	0,5	3,94	0,5

MGTe	TOP	MP120	TOP	DPN	TOP	DP210	TOP	DP450	TOP	DPE365	TOP	DIPP	TOP	DSTAY	TOP	DSTAY54	TOP	D3P	TOP	DAOL	TOP	DACAB	TOP
21,13	10	0,56	57	-0,02	19	9,42	15	16,51	18	1,41	5	-0,89	12	87,76	5	71,96	3	77,19	37	4,36	3	0,48	7

iABCZg	DECA	P%	PM-EM	DECA	PN-ED	DECA	PD-ED	DECA	PS-ED	DECA	PE-365	DECA	IPP	DECA	STAY	DECA	PSN	DECA	AOLg	DECA	ACABg	DECA
26,12	1	0,5	0,77	4	-0,31	1	6,97	2	14,45	1	1,32	1	-32,23	1	64,16	1	45,09	1	4,379	1	3,937	1

JHVM 28658 CAMPARINO

RG: JHVM 28658 • NASC.: 12/11/2024 • FÊMEA

QUARUP BONSUCESSO x 7998 FIV DA EAO — DIRETOR FIV DA EAO

X

DON JUAN FIV CAMPARINO x ELEGANCIA FIV CAMPARINO — ITAQUERA FIV CAMPARINO

GENÔMICA

PESO: 326 KG

IQGg	TOP%	PM-EM	TOP%	PN	TOP%	PD	TOP%	RD	TOP%	PS	TOP%	PES	TOP%	IPP	TOP%	HP/STAY	TOP%	PP30	TOP%	AOL	TOP%	EGS	TOP%
37,44	0,5	3,51	4	0,64	93	15,12	0,5	0,51	24	30,94	0,1	2,12	0,5	-30,8	1	58,79	1	42,7	6	3,77	2	0,93	26

MGTe	TOP	MP120	TOP	DPN	TOP	DP210	TOP	DP450	TOP	DPE365	TOP	DIPP	TOP	DSTAY	TOP	DSTAY54	TOP	D3P	TOP	DAOL	TOP	DACAB	TOP
28,49	2	4,22	4	1,61	95	18,61	1	30,1	2	1,59	3	-0,64	29	84,15	10	62,72	8	80,09	24	4,87	2	-0,1	65

iABCZg	DECA	P%	PM-EM	DECA	PN-ED	DECA	PD-ED	DECA	PS-ED	DECA	PE-365	DECA	IPP	DECA	STAY	DECA	PSN	DECA	AOLg	DECA	ACABg	DECA
31,37	1	0,1	3,51	1	0,64	10	15,12	1	30,94	1	1,79	1	-30,8	1	58,79	1	42,7	1	3,766	1	0,934	3

JHVM 28722 CAMPARINO

RG: JHVM 28722 • NASC.: 20/11/2024 • FÊMEA

CAMPEÃO DA MN x 64 DA EAO — COLT FIV DA EAO

X

ESPARTANO MAT. x JHVM 17007 FIV CAMPARINO — JHVM 24798 FIV CAMPARINO

GENÔMICA

PESO: 292 KG

IQGg	TOP%	PM-EM	TOP%	PN	TOP%	PD	TOP%	RD	TOP%	PS	TOP%	PES	TOP%	IPP	TOP%	HP/STAY	TOP%	PP30	TOP%	AOL	TOP%	EGS	TOP%
30,03	2	2,66	11	0,37	74	10,85	3	-0,92	82	24,01	1	0,94	16	-14	20	55,11	3	40,81	9	1,67	22	4,36	0,1

MGTe	TOP	MP120	TOP	DPN	TOP	DP210	TOP	DP450	TOP	DPE365	TOP	DIPP	TOP	DSTAY	TOP	DSTAY54	TOP	D3P	TOP	DAOL	TOP	DACAB	TOP
24,23	5	4,06	4	1,16	87	12,42	7	29,39	2	0,58	23	-0,82	16	89,04	4	46,45	35	74,98	47	2,2	15	1	1

iABCZg	DECA	P%	PM-EM	DECA	PN-ED	DECA	PD-ED	DECA	PS-ED	DECA	PE-365	DECA	IPP	DECA	STAY	DECA	PSN	DECA	AOLg	DECA	ACABg	DECA
23,84	1	1	2,66	1	0,37	8	10,85	1	24	1	0,46	3	-14	2	55,11	1	40,81	1	1,666	2	4,358	1

JHVM 29024 CAMPARINO

RG: JHVM 29024 • NASC.: 02/12/2024 • FÊMEA

QUARUP BONSUCESSO x 7998 FIV DA EAO — DIRETOR FIV DA EAO

X

REM ARMADOR x JHVM 12772 FIV CAMPARINO — ELÉTRICA FIV CAMPARINO

GENÔMICA

PESO: 335 KG

IQGg	TOP%	PM-EM	TOP%	PN	TOP%	PD	TOP%	RD	TOP%	PS	TOP%	PES	TOP%	IPP	TOP%	HP/STAY	TOP%	PP30	TOP%	AOL	TOP%	EGS	TOP%
39,9	0,5	2,34	14	0,75	96	11,34	2	0,72	17	22,33	2	2,74	0,1	-39,61	0,1	73,87	0,1	52,93	0,5	2,08	15	0,55	37

MGTe	TOP	MP120	TOP	DPN	TOP	DP210	TOP	DP450	TOP	DPE365	TOP	DIPP	TOP	DSTAY	TOP	DSTAY54	TOP	D3P	TOP	DAOL	TOP	DACAB	TOP
24,65	5	1,54	32	1,87	98	14,04	5	24,78	5	2,09	0,5	-0,97	8	88,68	4	68,87	4	86,58	5	2,4	13	-0,53	100

iABCZg	DECA	P%	PM-EM	DECA	PN-ED	DECA	PD-ED	DECA	PS-ED	DECA	PE-365	DECA	IPP	DECA	STAY	DECA	PSN	DECA	AOLg	DECA	ACABg	DECA
32,79	1	0,1	2,34	2	0,74	10	11,34	1	22,32	1	2,01	1	-39,61	1	73,87	1	52,93	1	2,078	2	0,548	4

CLIQUE AQUI PARA VER O VÍDEO

Matrizes CAMPARINO

LOTE 220

José Humberto Villela Martins

SÉTUPLO

NELORE

JHVM 28525 FIV CAMPARINO

RG: JHVM 28525 • NASC.: 03/11/2024 • FÊMEA

NAVIRAÍ POLO x NAÇÃO DE NAVIRAÍ — TAJ FIV DE NAVIRAÍ

REM ARMADOR x JHVM 10257 FIV CAMPARINO — JHVM 17091 CAMPARINO

PESO: 341 KG

IQGg	TOP%	PM-EM	TOP%	PN	TOP%	PD	TOP%	RD	TOP%	PS	TOP%	PES	TOP%	IPP	TOP%	HP/STAY	TOP%	PP30	TOP%	AOL	TOP%	EGS	TOP%
22,15	7	1,95	20	1,16	99	12,62	1	-0,65	73	23,05	2	0,93	16	-19,53	9	48,69	9	36,64	22	2,36	11	0,08	52

MGTe	TOP	MP120	TOP	DPN	TOP	DP210	TOP	DP450	TOP	DPE365	TOP	DIPP	TOP	DSTAY	TOP	DSTAY54	TOP	D3P	TOP	DAOL	TOP	DACAB	TOP
23,9	6	3,36	7	1,69	96	16,34	2	28,41	3	0,92	13	-0,65	28	82,15	14	64,6	7	76,4	41	2,05	17	0,17	19

iABCZg	DECA	P%	PM-EM	DECA	PN-ED	DECA	PD-ED	DECA	PS-ED	DECA	PE-365	DECA	IPP	DECA	STAY	DECA	PSN	DECA	AOLg	DECA	ACABg	DECA
20,53	1	-	1,95	2	1,16	10	12,62	1	23,05	1	0,82	1	-19,52	1	48,68	1	36,64	2	2,357	1	0,083	5

JHVM 28584 FIV CAMPARINO

RG: JHVM 28584 • NASC.: 09/11/2024 • FÊMEA

CAMPEÃO DA MN x 6211 FIV DA EAO — B4549 FIV DA EAO

IMPERADOR CAMPARINO x ENÍGMA FIV CAMPARINO — HORLA CAMPARINO

GENÔMICA

PESO: 295 KG

IQGg	TOP%	PM-EM	TOP%	PN	TOP%	PD	TOP%	RD	TOP%	PS	TOP%	PES	TOP%	IPP	TOP%	HP/STAY	TOP%	PP30	TOP%	AOL	TOP%	EGS	TOP%
21,3	8	2,42	13	0,08	41	2,72	49	1,69	2	4,39	53	0,98	15	-21,02	7	53,89	3	43,49	5	1,74	21	2,33	4

MGTe	TOP	MP120	TOP	DPN	TOP	DP210	TOP	DP450	TOP	DPE365	TOP	DIPP	TOP	DSTAY	TOP	DSTAY54	TOP	D3P	TOP	DAOL	TOP	DACAB	TOP
16,65	20	3,55	6	-0,05	18	5,19	35	9,51	39	0,74	18	-0,65	28	80,63	16	55,86	15	82,9	13	2,15	16	-0,2	81

iABCZg	DECA	P%	PM-EM	DECA	PN-ED	DECA	PD-ED	DECA	PS-ED	DECA	PE-365	DECA	IPP	DECA	STAY	DECA	PSN	DECA	AOLg	DECA	ACABg	DECA
15,79	1	7	2,42	1	0,08	5	2,72	5	4,38	5	0,74	1	-21,02	1	53,89	1	43,49	1	1,742	2	2,335	1

JHVM 28653 FIV CAMPARINO

RG: JHVM 28653 • NASC.: 12/11/2024 • FÊMEA

REM GLADIADOR GEN.ADT x 7998 FIV DA EAO — ESPIRITO FIV DA EAO

CARANDAH MAT. x CAMPINA FIV CAMPARINO — HORA FIV CAMPARINO

GENÔMICA

PESO: 281 KG

IQGg	TOP%	PM-EM	TOP%	PN	TOP%	PD	TOP%	RD	TOP%	PS	TOP%	PES	TOP%	IPP	TOP%	HP/STAY	TOP%	PP30	TOP%	AOL	TOP%	EGS	TOP%
30,89	2	2,66	11	0,47	83	12,93	1	0,05	43	25,99	0,5	1,52	3	-9,23	34	53,52	4	37,57	19	3,69	2	1,63	12

MGTe	TOP	MP120	TOP	DPN	TOP	DP210	TOP	DP450	TOP	DPE365	TOP	DIPP	TOP	DSTAY	TOP	DSTAY54	TOP	D3P	TOP	DAOL	TOP	DACAB	TOP
28,91	2	2,03	22	2,57	100	21,64	0,5	29,57	2	0,91	13	-1,04	6	81,51	15	72,22	3	85,73	6	4,42	3	0,51	6

iABCZg	DECA	P%	PM-EM	DECA	PN-ED	DECA	PD-ED	DECA	PS-ED	DECA	PE-365	DECA	IPP	DECA	STAY	DECA	PSN	DECA	AOLg	DECA	ACABg	DECA
24,52	1	-	2,66	1	0,47	9	12,92	1	25,98	1	1,22	1	-9,22	3	53,52	1	37,57	2	3,69	1	1,63	1

JHVM 28730 FIV CAMPARINO

RG: JHVM 28730 • NASC.: 23/11/2024 • FÊMEA

REM GARANTIDO GEN.ADT x 1371 FIV DA EAO — ELO FIV DA EAO

ZERO UM FIV DA JACAMIM x JHVM 14919 CAMPARINO — JHVM 24505 CAMPARINO

GENÔMICA

PESO: 292 KG

IQGg	TOP%	PM-EM	TOP%	PN	TOP%	PD	TOP%	RD	TOP%	PS	TOP%	PES	TOP%	IPP	TOP%	HP/STAY	TOP%	PP30	TOP%	AOL	TOP%	EGS	TOP%
31,35	2	5,76	0,5	-0,05	27	13,21	1	0,01	44	26,32	0,5	0,55	33	-16,2	15	51,12	6	38	17	3,81	2	1,99	7

MGTe	TOP	MP120	TOP	DPN	TOP	DP210	TOP	DP450	TOP	DPE365	TOP	DIPP	TOP	DSTAY	TOP	DSTAY54	TOP	D3P	TOP	DAOL	TOP	DACAB	TOP
26,88	3	5,61	1	0,5	51	15,9	3	27,73	3	0,88	14	-1,16	3	80,82	16	62,14	8	82,09	16	3,75	5	0,79	3

iABCZg	DECA	P%	PM-EM	DECA	PN-ED	DECA	PD-ED	DECA	PS-ED	DECA	PE-365	DECA	IPP	DECA	STAY	DECA	PSN	DECA	AOLg	DECA	ACABg	DECA
26,37	1	0,5	5,76	1	-0,05	4	13,2	1	26,32	1	0,9	1	-16,2	2	51,12	1	38	2	3,804	1	1,987	1

JHVM 28734 FIV CAMPARINO

RG: JHVM 28734 • NASC.: 23/11/2024 • MACHO

REM HÓRUS GEN.ADT x ENDYRA MAT. — GRANEL MAT.

FOLDER FIV CAMPARINO x HIMALAIA FIV CAMPARINO — JHVM 24148 CAMPARINO

GENÔMICA

PESO: 290 KG

IQGg	TOP%	PM-EM	TOP%	PN	TOP%	PD	TOP%	RD	TOP%	PS	TOP%	PES	TOP%	IPP	TOP%	HP/STAY	TOP%	PP30	TOP%	AOL	TOP%	EGS	TOP%
29,16	2	2,04	18	1,14	99	11,61	2	-0,55	69	19,11	4	1,76	2	-15,56	16	62,6	0,5	54,73	0,1	3,03	5	0,69	33

MGTe	TOP	MP120	TOP	DPN	TOP	DP210	TOP	DP450	TOP	DPE365	TOP	DIPP	TOP	DSTAY	TOP	DSTAY54	TOP	D3P	TOP	DAOL	TOP	DACAB	TOP
26,01	3	1,59	31	1,48	94	15,75	3	21,35	9	1,27	6	-1,04	6	91,12	2	69,94	4	89,91	2	3,32	7	-0,1	65

iABCZg	DECA	P%	PM-EM	DECA	PN-ED	DECA	PD-ED	DECA	PS-ED	DECA	PE-365	DECA	IPP	DECA	STAY	DECA	PSN	DECA	AOLg	DECA	ACABg	DECA
25,18	1	-	2,03	2	1,14	10	11,61	1	19,1	1	1,34	1	-15,55	2	62,6	1	54,73	1	3,027	1	0,689	3

JHVM 28966 FIV CAMPARINO

RG: JHVM 28966 • NASC.: 29/11/2024 • FÊMEA

REM GARANTIDO GEN.ADT x 1371 FIV DA EAO — ELO FIV DA EAO

REM ARMADOR x JHVM 11330 FIV CAMPARINO — ESTRATÉGIA FIV CAMPARINO

GENÔMICA

PESO: 282 KG

IQGg	TOP%	PM-EM	TOP%	PN	TOP%	PD	TOP%	RD	TOP%	PS	TOP%	PES	TOP%	IPP	TOP%	HP/STAY	TOP%	PP30	TOP%	AOL	TOP%	EGS	TOP%
43,8	0,1	3,78	3	-0,23	13	11,97	2	1,25	6	23,76	1	1,56	3	-36,75	0,5	67,79	0,1	49,07	1	5,16	0,1	4,6	0,1

MGTe	TOP	MP120	TOP	DPN	TOP	DP210	TOP	DP450	TOP	DPE365	TOP	DIPP	TOP	DSTAY	TOP	DSTAY54	TOP	D3P	TOP	DAOL	TOP	DACAB	TOP
30,2	1	4,5	3	0,21	33	15,36	3	24,8	5	1,77	2	-1,64	0,1	92,14	1	78,72	1	90,63	1	5,63	1	0,27	14

iABCZg	DECA	P%	PM-EM	DECA	PN-ED	DECA	PD-ED	DECA	PS-ED	DECA	PE-365	DECA	IPP	DECA	STAY	DECA	PSN	DECA	AOLg	DECA	ACABg	DECA
34,32	1	0,1	3,77	1	-0,23	2	11,97	1	23,75	1	1,3	1	-36,74	1	67,79	1	49,07	1	5,157	1	4,595	1

JHVM 29068 CAMPARINO

RG: JHVM 29068 • NASC.: 04/12/2024 • FÊMEA

REM GLADIADOR GEN.ADT x 2321 FIV DA TERRA BRAVA — ROLEX FIV TERRA BRAVA

GUAPO FIV CAMPARINO x ÁUREA FIV CAMPARINO — HOSPEDARIA CAMPARINO

GENÔMICA

PESO: 284 KG

IQGg	TOP%	PM-EM	TOP%	PN	TOP%	PD	TOP%	RD	TOP%	PS	TOP%	PES	TOP%	IPP	TOP%	HP/STAY	TOP%	PP30	TOP%	AOL	TOP%	EGS	TOP%
16,56	15	0,69	44	0,65	93	8,61	8	-0,58	70	18,2	5	1,46	4	-3,85	53	38,98	37	35,3	28	3,83	2	-0,09	57

MGTe	TOP	MP120	TOP	DPN	TOP	DP210	TOP	DP450	TOP	DPE365	TOP	DIPP	TOP	DSTAY	TOP	DSTAY54	TOP	D3P	TOP	DAOL	TOP	DACAB	TOP
22,55	8	1,77	27	1,44	93	12,03	8	24,12	6	1,1	9	-0,59	33	75,91	25	62,93	8	77,62	35	4,94	2	0,55	6

iABCZg	DECA	P%	PM-EM	DECA	PN-ED	DECA	PD-ED	DECA	PS-ED	DECA	PE-365	DECA	IPP	DECA	STAY	DECA	PSN	DECA	AOLg	DECA	ACABg	DECA
13,17	2	11	0,69	4	0,64	10	8,61	1	18,19	1	0,93	1	-3,85	5	38,98	4	35,3	3	3,827	1	-0,089	6

CLIQUE AQUI PARA VER O VÍDEO

LOTE

221

NELORE

SÊXTUPLO

José Humberto Villela Martins

JHVM 29059 FIV CAMPARINO

RG: JHVM 29059 • NASC.: 04/12/2024 • FÊMEA

ZERO UM FIV DA JACAMIM x CASABLANCA FIV CAMPARINO — JH FIV CAMPARINO

X

FORTE FIV CAMPARINO x ENGRENAGEM FIV CAMPARINO — JHVM 24811 FIV CAMPARINO

GENÔMICA

PESO: 275 KG

IQGg	TOP%	PM-EM	TOP%	PN	TOP%	PD	TOP%	RD	TOP%	PS	TOP%	PES	TOP%	IPP	TOP%	HP/STAY	TOP%	PP30	TOP%	AOL	TOP%	EGS	TOP%
43,6	0,1	5,86	0,1	0,04	37	9,6	5	2,01	1	22,78	2	1,24	8	-30,97	1	69,37	0,1	42,14	7	4,43	0,5	2,32	5

MGTe	TOP	MP120	TOP	DPN	TOP	DP210	TOP	DP450	TOP	DPE365	TOP	DIPP	TOP	DSTAY	TOP	DSTAY54	TOP	D3P	TOP	DAOL	TOP	DACAB	TOP
25,65	4	5,93	1	0,69	64	10,84	11	21,65	9	0,38	32	-1,31	2	94,28	0,5	78,2	1	81,16	19	4,1	4	0,74	3

iABCZg	DECA	P%	PM-EM	DECA	PN-ED	DECA	PD-ED	DECA	PS-ED	DECA	PE-365	DECA	IPP	DECA	STAY	DECA	PSN	DECA	AOLg	DECA	ACABg	DECA
32,49	1	-	5,85	1	0,04	5	9,6	1	22,78	1	0,65	2	-30,97	1	69,37	1	42,14	1	4,43	1	2,323	1

JHVM 29254 FIV CAMPARINO

RG: JHVM 29254 • NASC.: 15/12/2024 • FÊMEA

TAJ FIV DE NAVIRAÍ x 281 FIV DE NAVIRAÍ — BARU FIV DE NAVIRAÍ

X

GUERREIRO CAMPARINO x ÉTICA FIV CAMPARINO — HELEN FIV CAMPARINO

GENÔMICA

PESO: 290 KG

IQGg	TOP%	PM-EM	TOP%	PN	TOP%	PD	TOP%	RD	TOP%	PS	TOP%	PES	TOP%	IPP	TOP%	HP/STAY	TOP%	PP30	TOP%	AOL	TOP%	EGS	TOP%
33,78	1	4,28	2	0,31	68	14,02	0,5	-0,11	50	26,16	0,5	1,83	1	-18,72	10	56,13	2	41,21	9	4,57	0,5	0,97	26

MGTe	TOP	MP120	TOP	DPN	TOP	DP210	TOP	DP450	TOP	DPE365	TOP	DIPP	TOP	DSTAY	TOP	DSTAY54	TOP	D3P	TOP	DAOL	TOP	DACAB	TOP
29,12	1	4,76	2	0,71	65	16,95	2	34,09	1	1,4	5	-0,88	12	84,6	9	61,33	9	79,33	27	4,54	3	0,75	3

iABCZg	DECA	P%	PM-EM	DECA	PN-ED	DECA	PD-ED	DECA	PS-ED	DECA	PE-365	DECA	IPP	DECA	STAY	DECA	PSN	DECA	AOLg	DECA	ACABg	DECA
28,19	1	0,5	4,28	1	0,31	8	14,01	1	26,15	1	1,37	1	-18,72	1	56,13	1	41,21	1	4,565	1	0,968	3

JHVM 29262 FIV CAMPARINO

RG: JHVM 29262 • NASC.: 16/12/2024 • FÊMEA

ENSINO MAT. x JHVM 20528 FIV CAMPARINO — JHVM 24396 FIV CAMPARINO

X

ZERO UM FIV DA JACAMIM x CENZALA CAMPARINO — JHVM 23896 FIV CAMPARINO

GENÔMICA

PESO: 276 KG

IQGg	TOP%	PM-EM	TOP%	PN	TOP%	PD	TOP%	RD	TOP%	PS	TOP%	PES	TOP%	IPP	TOP%	HP/STAY	TOP%	PP30	TOP%	AOL	TOP%	EGS	TOP%
25,14	4	1,86	21	0,08	42	12,46	1	-0,73	76	18,26	5	0,46	38	-28,5	2	55,58	3	40,05	11	2,82	6	0,91	27

MGTe	TOP	MP120	TOP	DPN	TOP	DP210	TOP	DP450	TOP	DPE365	TOP	DIPP	TOP	DSTAY	TOP	DSTAY54	TOP	D3P	TOP	DAOL	TOP	DACAB	TOP
24,13	5	2,48	15	0,93	78	13,62	5	23,84	6	0,49	27	-0,87	13	90,01	3	69,54	4	81,75	17	3,02	9	0,29	13

iABCZg	DECA	P%	PM-EM	DECA	PN-ED	DECA	PD-ED	DECA	PS-ED	DECA	PE-365	DECA	IPP	DECA	STAY	DECA	PSN	DECA	AOLg	DECA	ACABg	DECA
23,43	1	1	1,86	2	0,08	5	12,46	1	18,26	1	1,04	1	-28,5	1	55,58	1	40,05	1	2,822	1	0,908	3

JHVM 29289 FIV CAMPARINO

RG: JHVM 29289 • NASC.: 19/12/2024 • FÊMEA

REM HÓRUS GEN.ADT x DASLU MAT. — GOLAÇO MAT.

X

GUERREIRO CAMPARINO x CHAPADA FIV CAMPARINO — HANOVER FIV CAMPARINO

GENÔMICA

PESO: 280 KG

IQGg	TOP%	PM-EM	TOP%	PN	TOP%	PD	TOP%	RD	TOP%	PS	TOP%	PES	TOP%	IPP	TOP%	HP/STAY	TOP%	PP30	TOP%	AOL	TOP%	EGS	TOP%
51,44	0,1	7,46	0,1	0,17	52	10,88	3	2,36	0,5	23,8	1	3,15	0,1	-35,23	0,5	77,31	0,1	54,79	0,1	2,3	12	4,95	0,1

MGTe	TOP	MP120	TOP	DPN	TOP	DP210	TOP	DP450	TOP	DPE365	TOP	DIPP	TOP	DSTAY	TOP	DSTAY54	TOP	D3P	TOP	DAOL	TOP	DACAB	TOP
27,43	2	6,22	0,5	0,51	52	13,1	6	20,53	11	2,42	0,1	-1,51	0,5	94,97	0,5	69,89	4	86,14	6	2,1	16	0,77	3

iABCZg	DECA	P%	PM-EM	DECA	PN-ED	DECA	PD-ED	DECA	PS-ED	DECA	PE-365	DECA	IPP	DECA	STAY	DECA	PSN	DECA	AOLg	DECA	ACABg	DECA
39,33	1	0,1	7,46	1	0,17	6	10,87	1	23,79	1	2,27	1	-35,23	1	77,31	1	54,79	1	2,299	1	4,948	1

JHVM 29350 FIV CAMPARINO

RG: JHVM 29350 • NASC.: 28/12/2024 • FÊMEA

ZERO UM FIV DA JACAMIM x CASABLANCA FIV CAMPARINO — JH FIV CAMPARINO

X

ESPARTANO MAT. x HERÓICA FIV CAMPARINO — JHVM 24202 CAMPARINO

GENÔMICA

PESO: 291 KG

IQGg	TOP%	PM-EM	TOP%	PN	TOP%	PD	TOP%	RD	TOP%	PS	TOP%	PES	TOP%	IPP	TOP%	HP/STAY	TOP%	PP30	TOP%	AOL	TOP%	EGS	TOP%
32,76	1	1,74	23	0,97	99	14,57	0,5	-0,25	56	26,59	0,5	2,1	0,5	-21	7	51,83	5	33,35	38	4,33	0,5	4,43	0,1

MGTe	TOP	MP120	TOP	DPN	TOP	DP210	TOP	DP450	TOP	DPE365	TOP	DIPP	TOP	DSTAY	TOP	DSTAY54	TOP	D3P	TOP	DAOL	TOP	DACAB	TOP
24,33	5	2,81	12	1,39	92	14,59	4	24,02	6	1,28	6	-0,28	65	86,29	7	60,69	10	72,72	57	4,39	3	0,4	9

iABCZg	DECA	P%	PM-EM	DECA	PN-ED	DECA	PD-ED	DECA	PS-ED	DECA	PE-365	DECA	IPP	DECA	STAY	DECA	PSN	DECA	AOLg	DECA	ACABg	DECA
26,53	1	-	1,74	2	0,97	10	14,57	1	26,59	1	1,25	1	-21	1	51,83	1	33,35	4	4,333	1	4,434	1

JHVM 29439 CAMPARINO

RG: JHVM 29439 • NASC.: 20/01/2025 • FÊMEA

CAMPEÃO DA MN x 6211 FIV DA EAO — B4549 FIV DA EAO

X

GUAPO FIV CAMPARINO x JHVM 10674 CAMPARINO — ITAUBA CAMPARINO

GENÔMICA

PESO: 257 KG

IQGg	TOP%	PM-EM	TOP%	PN	TOP%	PD	TOP%	RD	TOP%	PS	TOP%	PES	TOP%	IPP	TOP%	HP/STAY	TOP%	PP30	TOP%	AOL	TOP%	EGS	TOP%
33,7	1	3,56	4	0,13	47	11,6	2	1,24	6	24,25	1	1,42	5	-26,08	3	58,96	1	47,09	2	2,85	6	0,55	37

MGTe	TOP	MP120	TOP	DPN	TOP	DP210	TOP	DP450	TOP	DPE365	TOP	DIPP	TOP	DSTAY	TOP	DSTAY54	TOP	D3P	TOP	DAOL	TOP	DACAB	TOP
26,2	3	4,88	2	0,9	76	12,94	6	28,98	3	1,2	7	-0,83	15	86,64	7	61,65	9	83,31	12	3,27	7	0,31	12

iABCZg	DECA	P%	PM-EM	DECA	PN-ED	DECA	PD-ED	DECA	PS-ED	DECA	PE-365	DECA	IPP	DECA	STAY	DECA	PSN	DECA	AOLg	DECA	ACABg	DECA
26,78	1	0,5	3,56	1	0,13	6	11,6	1	24,24	1	1,11	1	-26,07	1	58,96	1	47,09	1	2,848	1	0,555	4

CLIQUE AQUI PARA VER O VÍDEO

Matrizes CAMPARINO

LOTE 222

NELORE
QUÍNTUPLO

José Humberto Villela Martins

JHVM 28108 FIV CAMPARINO

RG: JHVM 28108 • NASC.: 11/10/2024 • FÊMEA

REM HERMOSO FIV GEN.ADT x ELGA FIV OL TIMBO — GENESIS FIV FLOC

X

ENSINO MAT. x HÉPOCA FIV CAMPARINO — JHVM 23894 FIV CAMPARINO

GENÔMICA

PESO: 297 KG

IQGg	TOP%	PM-EM	TOP%	PN	TOP%	PD	TOP%	RD	TOP%	PS	TOP%	PES	TOP%	IPP	TOP%	HP/STAY	TOP%	PP30	TOP%	AOL	TOP%	EGS	TOP%
40,82	0,1	4,48	2	-0,48	4	8,35	9	1,43	4	20,12	3	2,44	0,1	-31,75	1	64,24	0,5	42,93	6	2,67	7	4,21	0,1

MGTe	TOP	MP120	TOP	DPN	TOP	DP210	TOP	DP450	TOP	DPE365	TOP	DIPP	TOP	DSTAY	TOP	DSTAY54	TOP	D3P	TOP	DAOL	TOP	DACAB	TOP
23,64	6	2,6	14	-0,2	11	7,93	20	17,47	16	2,1	0,5	-1,3	2	91,45	2	76,83	1	89,9	2	2,49	13	0,9	2

iABCZg	DECA	P%	PM-EM	DECA	PN-ED	DECA	PD-ED	DECA	PS-ED	DECA	PE-365	DECA	IPP	DECA	STAY	DECA	PSN	DECA	AOLg	DECA	ACABg	DECA
30,17	1	0,1	4,48	1	-0,47	1	8,35	1	20,12	1	1,72	1	-31,75	1	64,24	1	42,93	1	2,669	1	4,215	1

JHVM 28609 FIV CAMPARINO

RG: JHVM 28609 • NASC.: 11/11/2024 • FÊMEA

ZERO UM FIV DA JACAMIM x CASABLANCA FIV CAMPARINO — JH FIV CAMPARINO

X

REM DHEEF x BURGUESA DA TRADIÇÃO — ENCHOVA FIV CAMPARINO

GENÔMICA

PESO: 312 KG

IQGg	TOP%	PM-EM	TOP%	PN	TOP%	PD	TOP%	RD	TOP%	PS	TOP%	PES	TOP%	IPP	TOP%	HP/STAY	TOP%	PP30	TOP%	AOL	TOP%	EGS	TOP%
36,7	0,5	5,83	0,5	0,11	44	9,87	4	1,07	9	26,39	0,5	2,19	0,5	-22,17	6	56,67	2	44,85	3	3,19	4	1,87	9

MGTe	TOP	MP120	TOP	DPN	TOP	DP210	TOP	DP450	TOP	DPE365	TOP	DIPP	TOP	DSTAY	TOP	DSTAY54	TOP	D3P	TOP	DAOL	TOP	DACAB	TOP
25,39	4	4,47	3	0,58	57	10,71	11	29,39	2	1,36	5	-0,78	18	90,12	3	68	4	83,38	12	2,33	14	0,47	7

iABCZg	DECA	P%	PM-EM	DECA	PN-ED	DECA	PD-ED	DECA	PS-ED	DECA	PE-365	DECA	IPP	DECA	STAY	DECA	PSN	DECA	AOLg	DECA	ACABg	DECA
28,47	1	0,5	5,83	1	0,11	5	9,87	1	26,38	1	1,64	1	-22,17	1	56,67	1	44,85	1	3,192	1	1,872	1

JHVM 28985 CAMPARINO

RG: JHVM 28985 • NASC.: 01/12/2024 • FÊMEA

QUARUP BONSUCESSO x 7998 FIV DA EAO — DIRETOR FIV DA EAO

X

REM ARMADOR x JHVM 12920 FIV CAMPARINO — ENÍGMA FIV CAMPARINO

GENÔMICA

PESO: 306 KG

IQGg	TOP%	PM-EM	TOP%	PN	TOP%	PD	TOP%	RD	TOP%	PS	TOP%	PES	TOP%	IPP	TOP%	HP/STAY	TOP%	PP30	TOP%	AOL	TOP%	EGS	TOP%
42,58	0,1	2,18	16	0,17	51	8,46	8	0,68	18	18,52	5	1,68	2	-39,07	0,1	75,94	0,1	51,08	0,5	5,91	0,1	2,27	5

MGTe	TOP	MP120	TOP	DPN	TOP	DP210	TOP	DP450	TOP	DPE365	TOP	DIPP	TOP	DSTAY	TOP	DSTAY54	TOP	D3P	TOP	DAOL	TOP	DACAB	TOP
24,41	5	3,46	7	1,16	87	10,4	12	19,86	12	1,51	4	-1,37	1	86,85	6	78,04	1	84,75	8	5,23	1	-0,18	79

iABCZg	DECA	P%	PM-EM	DECA	PN-ED	DECA	PD-ED	DECA	PS-ED	DECA	PE-365	DECA	IPP	DECA	STAY	DECA	PSN	DECA	AOLg	DECA	ACABg	DECA
33,46	1	0,1	2,18	2	0,17	6	8,45	1	18,51	1	1,31	1	-39,07	1	75,94	1	51,08	1	5,911	1	2,272	1

JHVM 29107 CAMPARINO

RG: JHVM 29107 • NASC.: 09/12/2024 • FÊMEA

REM GLADIADOR GEN.ADT x MACAJUBA DA M.CHUVA — ESTO TULIPA

X

CAMPEÃO DA MN x JHVM 10174 FIV CAMPARINO — ASSEMBLÉIA CAMPARINO

GENÔMICA

PESO: 280 KG

IQGg	TOP%	PM-EM	TOP%	PN	TOP%	PD	TOP%	RD	TOP%	PS	TOP%	PES	TOP%	IPP	TOP%	HP/STAY	TOP%	PP30	TOP%	AOL	TOP%	EGS	TOP%
30,03	2	3,21	6	0,35	72	4,98	28	1,69	2	9,15	30	1,16	9	-24,26	4	61,33	0,5	44,93	3	3,43	3	3,06	1

MGTe	TOP	MP120	TOP	DPN	TOP	DP210	TOP	DP450	TOP	DPE365	TOP	DIPP	TOP	DSTAY	TOP	DSTAY54	TOP	D3P	TOP	DAOL	TOP	DACAB	TOP
20,66	11	2,9	11	0,63	60	9,64	14	15,21	21	0,89	14	-1,03	6	82,51	13	56,09	15	86,07	6	2,93	9	-0,09	63

iABCZg	DECA	P%	PM-EM	DECA	PN-ED	DECA	PD-ED	DECA	PS-ED	DECA	PE-365	DECA	IPP	DECA	STAY	DECA	PSN	DECA	AOLg	DECA	ACABg	DECA
22,35	1	2	3,21	1	0,35	8	4,97	3	9,14	3	0,68	2	-24,25	1	61,33	1	44,93	1	3,431	1	3,061	1

JHVM 29241 FIV CAMPARINO

RG: JHVM 29241 • NASC.: 15/12/2024 • FÊMEA

REM HÓRUS GEN.ADT x DASLU MAT. — GOLAÇO MAT.

X

REM DHEEF x JHVM 13129 FIV CAMPARINO — DANCETERIA CAMPARINO

GENÔMICA

PESO: 291 KG

IQGg	TOP%	PM-EM	TOP%	PN	TOP%	PD	TOP%	RD	TOP%	PS	TOP%	PES	TOP%	IPP	TOP%	HP/STAY	TOP%	PP30	TOP%	AOL	TOP%	EGS	TOP%
40,25	0,5	2,4	13	-0,12	21	11,51	2	-0,3	58	24,26	1	2,48	0,1	-24,91	4	65,94	0,1	64,07	0,1	5,42	0,1	2,17	6

MGTe	TOP	MP120	TOP	DPN	TOP	DP210	TOP	DP450	TOP	DPE365	TOP	DIPP	TOP	DSTAY	TOP	DSTAY54	TOP	D3P	TOP	DAOL	TOP	DACAB	TOP
28,44	2	3,16	9	0,74	67	14,21	4	25,61	5	1,82	2	-1,28	2	94,79	0,5	61,06	9	85,87	6	5,05	2	0,03	38

iABCZg	DECA	P%	PM-EM	DECA	PN-ED	DECA	PD-ED	DECA	PS-ED	DECA	PE-365	DECA	IPP	DECA	STAY	DECA	PSN	DECA	AOLg	DECA	ACABg	DECA
30,78	1	0,1	2,4	2	-0,12	3	11,5	1	24,25	1	1,59	1	-24,91	1	65,94	1	64,07	1	5,421	1	2,175	1

CLIQUE AQUI PARA VER O VÍDEO

LOTE

223

NELORE

QUÍNTUPLO

José Humberto Villela Martins

JHVM 28539 FIV CAMPARINO

RG: JHVM 28539 • NASC.: 06/11/2024 • FÊMEA

ESTORIL MAT. x ENDIRA MAT. — GRIFEN MAT.

X

FENÔMENO FIV CAMPARINO x JHVM 9862 FIV CAMPARINO — GENOA FIV CAMPARINO

GENÔMICA

PESO: 293 KG

IQGg	TOP%	PM-EM	TOP%	PN	TOP%	PD	TOP%	RD	TOP%	PS	TOP%	PES	TOP%	IPP	TOP%	HP/STAY	TOP%	PP30	TOP%	AOL	TOP%	EGS	TOP%
9,01	35	-0,8	76	0,47	83	7,58	12	-1,41	94	8,47	33	1,65	2	-9,81	32	37,92	41	38,45	16	0,41	54	1,58	13

MGTe	TOP	MP120	TOP	DPN	TOP	DP210	TOP	DP450	TOP	DPE365	TOP	DIPP	TOP	DSTAY	TOP	DSTAY54	TOP	D3P	TOP	DAOL	TOP	DACAB	TOP
17,55	18	0,4	62	0,18	31	9,89	13	13,72	25	1,41	5	-0,6	33	85,77	8	63,75	7	75,69	44	0,6	39	0,4	9

iABCZg	DECA	P%	PM-EM	DECA	PN-ED	DECA	PD-ED	DECA	PS-ED	DECA	PE-365	DECA	IPP	DECA	STAY	DECA	PSN	DECA	AOLg	DECA	ACABg	DECA
9,3	3	-	-0,8	8	0,47	9	7,58	1	8,46	3	1,25	1	-9,81	3	37,92	4	38,45	2	0,409	5	1,582	1

JHVM 28677 FIV CAMPARINO

RG: JHVM 28677 • NASC.: 15/11/2024 • FÊMEA

NAVIRAÍ POLO x NAÇÃO DE NAVIRAÍ — TAJ FIV DE NAVIRAÍ

X

REM ARMADOR x JHVM 10257 FIV CAMPARINO — JHVM 17091 CAMPARINO

GENÔMICA

PESO: 300 KG

IQGg	TOP%	PM-EM	TOP%	PN	TOP%	PD	TOP%	RD	TOP%	PS	TOP%	PES	TOP%	IPP	TOP%	HP/STAY	TOP%	PP30	TOP%	AOL	TOP%	EGS	TOP%
21,34	8	0,01	60	0,9	99	14,02	0,5	-1,25	91	23,38	2	0,48	38	-11,76	26	50,27	7	27,66	68	1,93	17	1,59	13

MGTe	TOP	MP120	TOP	DPN	TOP	DP210	TOP	DP450	TOP	DPE365	TOP	DIPP	TOP	DSTAY	TOP	DSTAY54	TOP	D3P	TOP	DAOL	TOP	DACAB	TOP
24,96	4	2,14	20	1,63	96	20,43	0,5	28,06	3	0,66	21	-0,68	26	82,68	13	68,84	4	76,05	42	1,91	18	0,51	6

iABCZg	DECA	P%	PM-EM	DECA	PN-ED	DECA	PD-ED	DECA	PS-ED	DECA	PE-365	DECA	IPP	DECA	STAY	DECA	PSN	DECA	AOLg	DECA	ACABg	DECA
19,85	1	3	0,01	6	0,9	10	14,02	1	23,37	1	0,52	2	-11,76	3	50,27	1	27,66	7	1,928	2	1,587	1

JHVM 28968 FIV CAMPARINO

RG: JHVM 28968 • NASC.: 29/11/2024 • FÊMEA

ESTORIL MAT. x ENDIRA MAT. — GRIFEN MAT.

X

REM ARMADOR x JHVM 11331 FIV CAMPARINO — JHVM 17007 FIV CAMPARINO

GENÔMICA

PESO: 277 KG

IQGg	TOP%	PM-EM	TOP%	PN	TOP%	PD	TOP%	RD	TOP%	PS	TOP%	PES	TOP%	IPP	TOP%	HP/STAY	TOP%	PP30	TOP%	AOL	TOP%	EGS	TOP%
33,37	1	2,92	8	0,12	46	5,65	23	0,27	33	9,06	31	2,17	0,5	-40,01	0,1	67,65	0,1	58,92	0,1	4,06	1	1,69	11

MGTe	TOP	MP120	TOP	DPN	TOP	DP210	TOP	DP450	TOP	DPE365	TOP	DIPP	TOP	DSTAY	TOP	DSTAY54	TOP	D3P	TOP	DAOL	TOP	DACAB	TOP
25,17	4	3,81	5	0,24	34	8,22	19	17,49	16	1,9	1	-1,81	0,1	89,75	3	76,24	1	91,1	1	4,7	2	0,45	8

iABCZg	DECA	P%	PM-EM	DECA	PN-ED	DECA	PD-ED	DECA	PS-ED	DECA	PE-365	DECA	IPP	DECA	STAY	DECA	PSN	DECA	AOLg	DECA	ACABg	DECA
27,1	1	0,5	2,92	1	0,12	5	5,64	2	9,05	3	1,77	1	-40,01	1	67,65	1	58,92	1	4,059	1	1,687	1

JHVM 29003 FIV CAMPARINO

RG: JHVM 29003 • NASC.: 02/12/2024 • FÊMEA

REM HÓRUS GEN.ADT x ENDYRA MAT. — GRANEL MAT.

X

FOLDER FIV CAMPARINO x HORA FIV CAMPARINO — JHVM 24390 FIV CAMPARINO

GENÔMICA

PESO: 308 KG

IQGg	TOP%	PM-EM	TOP%	PN	TOP%	PD	TOP%	RD	TOP%	PS	TOP%	PES	TOP%	IPP	TOP%	HP/STAY	TOP%	PP30	TOP%	AOL	TOP%	EGS	TOP%
31,39	2	4,23	2	0,26	62	10,51	3	0,78	16	22,19	2	1,25	7	-7,4	40	51,68	5	42,49	6	5,24	0,1	1,66	12

MGTe	TOP	MP120	TOP	DPN	TOP	DP210	TOP	DP450	TOP	DPE365	TOP	DIPP	TOP	DSTAY	TOP	DSTAY54	TOP	D3P	TOP	DAOL	TOP	DACAB	TOP
26,55	3	2,98	10	0,41	45	13,97	5	25,47	5	1,11	9	-0,73	22	86,23	7	63,78	7	81,84	17	5,29	1	0,65	4

iABCZg	DECA	P%	PM-EM	DECA	PN-ED	DECA	PD-ED	DECA	PS-ED	DECA	PE-365	DECA	IPP	DECA	STAY	DECA	PSN	DECA	AOLg	DECA	ACABg	DECA
23,29	1	1	4,23	1	0,26	7	10,51	1	22,19	1	0,94	1	-7,4	4	51,68	1	42,49	1	5,236	1	1,657	1

JHVM 29362 FIV CAMPARINO

RG: JHVM 29362 • NASC.: 29/12/2024 • MACHO

REM GLADIADOR GEN.ADT x 7998 FIV DA EAO — ESPIRITO FIV DA EAO

X

FAVORITO FIV CAMPARINO x FRANCINE FIV CAMPARINO — ISLA CAMPARINO

GENÔMICA

PESO: 287 KG

IQGg	TOP%	PM-EM	TOP%	PN	TOP%	PD	TOP%	RD	TOP%	PS	TOP%	PES	TOP%	IPP	TOP%	HP/STAY	TOP%	PP30	TOP%	AOL	TOP%	EGS	TOP%
43,48	0,1	4,75	1	0,29	66	10,56	3	0,91	12	25,59	1	2,07	0,5	-28,96	2	66,57	0,1	46,06	3	4,29	0,5	3,4	0,5

MGTe	TOP	MP120	TOP	DPN	TOP	DP210	TOP	DP450	TOP	DPE365	TOP	DIPP	TOP	DSTAY	TOP	DSTAY54	TOP	D3P	TOP	DAOL	TOP	DACAB	TOP
27,48	2	3,83	5	1,03	82	13,37	6	23,67	7	1,21	7	-0,64	29	93,59	0,5	70,88	3	81,22	19	5,4	1	0,65	4

iABCZg	DECA	P%	PM-EM	DECA	PN-ED	DECA	PD-ED	DECA	PS-ED	DECA	PE-365	DECA	IPP	DECA	STAY	DECA	PSN	DECA	AOLg	DECA	ACABg	DECA
32,62	1	0,1	4,75	1	0,29	7	10,55	1	25,58	1	1,22	1	-28,96	1	66,57	1	46,06	1	4,292	1	3,402	1

CLIQUE AQUI PARA VER O VÍDEO

LOTE

224

NELORE

QUÁDRUPLO

José Humberto Villela Martins

JHVM 27292 CAMPARINO

RG: JHVM 27292 • NASC.: 13/08/2024 • FÊMEA

QUARUP BONSUCESSO x 7998 FIV DA EAO — FORD FIV CAMPARINO x HECUBA FIV CAMPARINO

DIRETOR FIV DA EAO x JHVM 24295 FIV CAMPARINO

GENÔMICA

PESO: 352 KG

IQGg	TOP%	PM-EM	TOP%	PN	TOP%	PD	TOP%	RD	TOP%	PS	TOP%	PES	TOP%	IPP	TOP%	HP/STAY	TOP%	PP30	TOP%	AOL	TOP%	EGS	TOP%
29,44	2	2,14	17	0,23	59	7,63	12	-0,25	56	17,83	6	1,33	6	-18,14	11	63,46	0,5	39,8	12	1,2	33	0,95	26

MGTe	TOP	MP120	TOP	DPN	TOP	DP210	TOP	DP450	TOP	DPE365	TOP	DIPP	TOP	DSTAY	TOP	DSTAY54	TOP	D3P	TOP	DAOL	TOP	DACAB	TOP
20,47	11	1,67	29	0,56	56	9,6	14	18,57	14	0,92	13	-1,14	4	84,54	10	57,93	13	89,67	2	0,85	34	0,22	16

iABCZg	DECA	P%	PM-EM	DECA	PN-ED	DECA	PD-ED	DECA	PS-ED	DECA	PE-365	DECA	IPP	DECA	STAY	DECA	PSN	DECA	AOLg	DECA	ACABg	DECA
22,93	1	1	2,14	2	0,23	7	7,62	1	17,82	1	0,85	1	-18,14	1	63,45	1	39,8	1	1,199	3	0,948	3

JHVM 27434 CAMPARINO

RG: JHVM 27434 • NASC.: 28/08/2024 • FÊMEA

QUARUP BONSUCESSO x 7998 FIV DA EAO — HIERRO FIV CAMPARINO x GALILEIA FIV CAMPARINO

DIRETOR FIV DA EAO x JHVM 24883 FIV CAMPARINO

GENÔMICA

PESO: 356 KG

IQGg	TOP%	PM-EM	TOP%	PN	TOP%	PD	TOP%	RD	TOP%	PS	TOP%	PES	TOP%	IPP	TOP%	HP/STAY	TOP%	PP30	TOP%	AOL	TOP%	EGS	TOP%
32,46	1	4,65	1	0,41	78	9,23	6	-0,17	53	21,62	2	1,62	3	-31,22	1	61,37	0,5	39,98	11	2,72	7	0,17	49

MGTe	TOP	MP120	TOP	DPN	TOP	DP210	TOP	DP450	TOP	DPE365	TOP	DIPP	TOP	DSTAY	TOP	DSTAY54	TOP	D3P	TOP	DAOL	TOP	DACAB	TOP
22,47	8	4,64	3	1,04	82	12,61	7	22,65	8	1,45	4	-0,96	9	85,38	8	51,51	22	70,92	65	2,45	13	0,46	7

iABCZg	DECA	P%	PM-EM	DECA	PN-ED	DECA	PD-ED	DECA	PS-ED	DECA	PE-365	DECA	IPP	DECA	STAY	DECA	PSN	DECA	AOLg	DECA	ACABg	DECA
27,68	1	0,5	4,65	1	0,41	9	9,23	1	21,61	1	1,61	1	-31,22	1	61,37	1	39,98	1	2,72	1	0,169	5

JHVM 27487 CAMPARINO

RG: JHVM 27487 • NASC.: 30/08/2024 • FÊMEA

TAJ FIV DE NAVIRAÍ x 281 FIV DE NAVIRAÍ — ENSINO MAT. x HASTE FIV CAMPARINO

BARU FIV DE NAVIRAÍ x JHVM 24664 FIV CAMPARINO

GENÔMICA

PESO: 369 KG

IQGg	TOP%	PM-EM	TOP%	PN	TOP%	PD	TOP%	RD	TOP%	PS	TOP%	PES	TOP%	IPP	TOP%	HP/STAY	TOP%	PP30	TOP%	AOL	TOP%	EGS	TOP%
24,11	5	4,33	2	0,86	99	11,41	2	1,55	3	20,26	3	1,2	8	-26,33	3	47,8	11	43,99	4	1,82	19	0,77	31

MGTe	TOP	MP120	TOP	DPN	TOP	DP210	TOP	DP450	TOP	DPE365	TOP	DIPP	TOP	DSTAY	TOP	DSTAY54	TOP	D3P	TOP	DAOL	TOP	DACAB	TOP
22,32	8	5,18	2	2,3	99	12,65	7	25,31	5	0,62	22	-0,79	18	74,41	28	62,55	8	78,16	32	2,77	10	0,48	7

iABCZg	DECA	P%	PM-EM	DECA	PN-ED	DECA	PD-ED	DECA	PS-ED	DECA	PE-365	DECA	IPP	DECA	STAY	DECA	PSN	DECA	AOLg	DECA	ACABg	DECA
21,47	1	2	4,33	1	0,85	10	11,41	1	20,25	1	0,65	2	-26,32	1	47,8	1	43,99	1	1,819	2	0,765	3

JHVM 28991 CAMPARINO

RG: JHVM 28991 • NASC.: 01/12/2024 • FÊMEA

QUARUP BONSUCESSO x 7998 FIV DA EAO — IMPERADOR CAMPARINO x JHVM 11361 FIV CAMPARINO

DIRETOR FIV DA EAO x FUGA FIV CAMPARINO

GENÔMICA

PESO: 333 KG

IQGg	TOP%	PM-EM	TOP%	PN	TOP%	PD	TOP%	RD	TOP%	PS	TOP%	PES	TOP%	IPP	TOP%	HP/STAY	TOP%	PP30	TOP%	AOL	TOP%	EGS	TOP%
26,62	3	3,68	4	0,81	98	9,5	5	0,66	19	21,42	2	1,82	1	-14,96	17	55,75	2	46,06	3	1,94	17	-1,64	92

MGTe	TOP	MP120	TOP	DPN	TOP	DP210	TOP	DP450	TOP	DPE365	TOP	DIPP	TOP	DSTAY	TOP	DSTAY54	TOP	D3P	TOP	DAOL	TOP	DACAB	TOP
22,11	8	4,69	3	1,18	87	8,44	18	21,03	10	1,38	5	-0,78	18	89,32	3	57,82	13	82,2	16	2,01	17	-0,06	57

iABCZg	DECA	P%	PM-EM	DECA	PN-ED	DECA	PD-ED	DECA	PS-ED	DECA	PE-365	DECA	IPP	DECA	STAY	DECA	PSN	DECA	AOLg	DECA	ACABg	DECA
22,22	1	2	3,68	1	0,81	10	9,49	1	21,42	1	1,5	1	-14,96	2	55,75	1	46,06	1	1,943	2	-1,637	10

CLIQUE AQUI PARA VER O VÍDEO

Matrizes CAMPARINO

LOTE 225

NELORE

SÊXTUPLO

José Humberto Villela Martins

JHVM 28515 FIV CAMPARINO

RG: JHVM 28515 • NASC.: 01/11/2024 • FÊMEA

ESTORIL MAT. x ENDIRA MAT. — GRIFEN MAT.

X

FENÔMENO FIV CAMPARINO x JHVM 9862 FIV CAMPARINO — GENOA FIV CAMPARINO

GENÔMICA

PESO: 275 KG

IQGg	TOP%	PM-EM	TOP%	PN	TOP%	PD	TOP%	RD	TOP%	PS	TOP%	PES	TOP%	IPP	TOP%	HP/STAY	TOP%	PP30	TOP%	AOL	TOP%	EGS	TOP%
15,2	18	0,04	59	0,88	99	13,92	0,5	-1,01	85	18,96	4	1,15	10	-25	3	35,06	53	41,98	7	4,1	1	1,52	14

MGTe	TOP	MP120	TOP	DPN	TOP	DP210	TOP	DP450	TOP	DPE365	TOP	DIPP	TOP	DSTAY	TOP	DSTAY54	TOP	D3P	TOP	DAOL	TOP	DACAB	TOP
22,98	7	0,88	48	1,5	94	15,85	3	25,36	5	0,96	12	-0,93	10	82,59	13	54,7	17	72,35	59	4,18	3	0,03	38

iABCZg	DECA	P%	PM-EM	DECA	PN-ED	DECA	PD-ED	DECA	PS-ED	DECA	PE-365	DECA	IPP	DECA	STAY	DECA	PSN	DECA	AOLg	DECA	ACABg	DECA
15,84	1	7	0,04	6	0,88	10	13,91	1	18,95	1	0,82	1	-25	1	35,06	5	41,98	1	4,1	1	1,522	2

JHVM 29063 FIV CAMPARINO

RG: JHVM 29063 • NASC.: 04/12/2024 • FÊMEA

GUERREIRO DA HORA x 4273 DA HORA — LA PORTE TE DA HORA

X

ENSINO MAT. x HÉPOCA FIV CAMPARINO — JHVM 23894 FIV CAMPARINO

GENÔMICA

PESO: 277 KG

IQGg	TOP%	PM-EM	TOP%	PN	TOP%	PD	TOP%	RD	TOP%	PS	TOP%	PES	TOP%	IPP	TOP%	HP/STAY	TOP%	PP30	TOP%	AOL	TOP%	EGS	TOP%
28,27	3	1,03	37	0,54	88	14,02	0,5	-0,7	75	19,01	4	1,25	7	-9,03	34	64,26	0,5	44	4	2,82	6	0,45	40

MGTe	TOP	MP120	TOP	DPN	TOP	DP210	TOP	DP450	TOP	DPE365	TOP	DIPP	TOP	DSTAY	TOP	DSTAY54	TOP	D3P	TOP	DAOL	TOP	DACAB	TOP
25,57	4	1,05	44	0,72	66	13,54	5	24,12	6	1,14	8	-0,91	11	95,49	0,1	79,7	0,5	86,08	6	3,33	7	0,09	28

iABCZg	DECA	P%	PM-EM	DECA	PN-ED	DECA	PD-ED	DECA	PS-ED	DECA	PE-365	DECA	IPP	DECA	STAY	DECA	PSN	DECA	AOLg	DECA	ACABg	DECA
24,83	1	1	1,03	4	0,54	10	14,02	1	19	1	0,91	1	-9,02	3	64,26	1	44	1	2,822	1	0,453	4

JHVM 29103 FIV CAMPARINO

RG: JHVM 29103 • NASC.: 09/12/2024 • FÊMEA

REM HÓRUS GEN.ADT x DASLU MAT. — GOLAÇO MAT.

X

REM DHEEF x JHVM 13129 FIV CAMPARINO — DANCETERIA CAMPARINO

GENÔMICA

PESO: 273 KG

IQGg	TOP%	PM-EM	TOP%	PN	TOP%	PD	TOP%	RD	TOP%	PS	TOP%	PES	TOP%	IPP	TOP%	HP/STAY	TOP%	PP30	TOP%	AOL	TOP%	EGS	TOP%
38,9	0,5	4,21	2	0,28	65	11,8	2	0,78	16	22,19	2	2,38	0,1	-25,03	3	66,88	0,1	54,54	0,1	3,18	4	3,37	1

MGTe	TOP	MP120	TOP	DPN	TOP	DP210	TOP	DP450	TOP	DPE365	TOP	DIPP	TOP	DSTAY	TOP	DSTAY54	TOP	D3P	TOP	DAOL	TOP	DACAB	TOP
26,97	3	4,18	4	1,11	85	14,44	4	20,79	10	1,61	3	-1,13	4	95,94	0,1	72,85	2	88,32	3	2,44	13	0,38	10

iABCZg	DECA	P%	PM-EM	DECA	PN-ED	DECA	PD-ED	DECA	PS-ED	DECA	PE-365	DECA	IPP	DECA	STAY	DECA	PSN	DECA	AOLg	DECA	ACABg	DECA
31,46	1	0,1	4,21	1	0,28	7	11,79	1	22,19	1	1,59	1	-25,03	1	66,88	1	54,54	1	3,18	1	3,367	1

JHVM 29110 CAMPARINO

RG: JHVM 29110 • NASC.: 09/12/2024 • FÊMEA

CAMPEÃO DA MN x 6211 FIV DA EAO — B4549 FIV DA EAO

X

ARTILHEIRO FVC x JHVM 13073 FIV CAMPARINO — GREVE CAMPARINO

GENÔMICA

PESO: 267 KG

IQGg	TOP%	PM-EM	TOP%	PN	TOP%	PD	TOP%	RD	TOP%	PS	TOP%	PES	TOP%	IPP	TOP%	HP/STAY	TOP%	PP30	TOP%	AOL	TOP%	EGS	TOP%
25,61	4	2,71	10	1,02	99	10,69	3	0,15	38	21,5	2	1,89	1	-11,76	26	47,72	11	39,34	13	4,07	1	0,07	52

MGTe	TOP	MP120	TOP	DPN	TOP	DP210	TOP	DP450	TOP	DPE365	TOP	DIPP	TOP	DSTAY	TOP	DSTAY54	TOP	D3P	TOP	DAOL	TOP	DACAB	TOP
26,13	3	2,4	16	1,7	96	16,94	2	28,27	3	1,15	8	-0,77	19	82,02	14	57,75	13	85,63	6	3,76	5	-0,23	85

iABCZg	DECA	P%	PM-EM	DECA	PN-ED	DECA	PD-ED	DECA	PS-ED	DECA	PE-365	DECA	IPP	DECA	STAY	DECA	PSN	DECA	AOLg	DECA	ACABg	DECA
20	1	3	2,71	1	1,02	10	10,69	1	21,49	1	0,95	1	-11,76	3	47,72	1	39,34	1	4,068	1	0,071	5

JHVM 29366 CAMPARINO

RG: JHVM 29366 • NASC.: 29/12/2024 • FÊMEA

REM GLADIADOR GEN.ADT x MACAJUBA DA M.CHUVA — ESTO TULIPA

X

GLOBO FIV CAMPARINO x AVENIDA FIV CAMPARINO — IDADE FIV CAMPARINO

GENÔMICA

PESO: 276 KG

IQGg	TOP%	PM-EM	TOP%	PN	TOP%	PD	TOP%	RD	TOP%	PS	TOP%	PES	TOP%	IPP	TOP%	HP/STAY	TOP%	PP30	TOP%	AOL	TOP%	EGS	TOP%
28,93	2	3,06	7	0,82	98	12,35	1	1,4	5	24,99	1	1,67	2	-8,27	37	52,37	5	49,89	1	2,39	10	1,35	17

MGTe	TOP	MP120	TOP	DPN	TOP	DP210	TOP	DP450	TOP	DPE365	TOP	DIPP	TOP	DSTAY	TOP	DSTAY54	TOP	D3P	TOP	DAOL	TOP	DACAB	TOP
27,14	3	2,58	14	1,69	96	17,98	2	31,49	2	1,85	2	-0,72	22	85,28	8	63,26	8	80,41	22	2,74	11	0,32	12

iABCZg	DECA	P%	PM-EM	DECA	PN-ED	DECA	PD-ED	DECA	PS-ED	DECA	PE-365	DECA	IPP	DECA	STAY	DECA	PSN	DECA	AOLg	DECA	ACABg	DECA
23,41	1	1	3,06	1	0,82	10	12,35	1	24,98	1	1,41	1	-8,27	4	52,37	1	49,89	1	2,392	1	1,352	2

JHVM 29376 CAMPARINO

RG: JHVM 29376 • NASC.: 07/01/2025 • FÊMEA

REM GLADIADOR GEN.ADT x MACAJUBA DA M.CHUVA — ESTO TULIPA

X

FENÔMENO FIV CAMPARINO x JHVM 10504 FIV CAMPARINO — JHVM 17940 FIV CAMPARINO

GENÔMICA

PESO: 281 KG

IQGg	TOP%	PM-EM	TOP%	PN	TOP%	PD	TOP%	RD	TOP%	PS	TOP%	PES	TOP%	IPP	TOP%	HP/STAY	TOP%	PP30	TOP%	AOL	TOP%	EGS	TOP%
23,74	5	0,91	39	-0,03	29	11,85	2	0,92	12	20,74	3	-0,08	70	1,98	73	47,78	11	30,64	52	4,55	0,5	2,05	7

MGTe	TOP	MP120	TOP	DPN	TOP	DP210	TOP	DP450	TOP	DPE365	TOP	DIPP	TOP	DSTAY	TOP	DSTAY54	TOP	D3P	TOP	DAOL	TOP	DACAB	TOP
20,49	11	1,76	27	0,41	45	11,51	9	19,87	12	0,01	60	-0,24	69	76,52	24	55,14	16	81,22	19	4,38	3	-0,09	63

iABCZg	DECA	P%	PM-EM	DECA	PN-ED	DECA	PD-ED	DECA	PS-ED	DECA	PE-365	DECA	IPP	DECA	STAY	DECA	PSN	DECA	AOLg	DECA	ACABg	DECA
17,9	1	4	0,91	4	-0,03	4	11,85	1	20,73	1	0,09	6	1,98	7	47,78	1	30,64	5	4,552	1	2,048	1

CLIQUE AQUI PARA VER O VÍDEO

Matrizes CAMPARINO

LOTE 226

NELORE
QUÍNTUPLO

José Humberto Villela Martins

JHVM 29025 FIV CAMPARINO

RG: JHVM 29025 • NASC.: 02/12/2024 • FÊMEA

REM HERMOSO FIV GEN.ADT x ESPANHA DA ARZ — GRAN RESERVA DA ARZ

X

ESPARTANO MAT. x GAIA FIV CAMPARINO — JHVM 24005 FIV CAMPARINO

GENÔMICA

PESO: 269 KG

IQGg	TOP%	PM-EM	TOP%	PN	TOP%	PD	TOP%	RD	TOP%	PS	TOP%	PES	TOP%	IPP	TOP%	HP/STAY	TOP%	PP30	TOP%	AOL	TOP%	EGS	TOP%
39,86	0,5	3,2	6	-0,79	0,5	7,12	14	1,25	6	18,95	5	3,16	0,1	-39,22	0,1	56,84	2	53,1	0,5	4,72	0,5	4,97	0,1

MGTe	TOP	MP120	TOP	DPN	TOP	DP210	TOP	DP450	TOP	DPE365	TOP	DIPP	TOP	DSTAY	TOP	DSTAY54	TOP	D3P	TOP	DAOL	TOP	DACAB	TOP
23,5	6	4,38	3	-0,87	2	5,4	33	15,64	20	2,67	0,1	-0,9	11	87,39	6	69,41	4	83,79	11	4,75	2	0,94	2

iABCZg	DECA	P%	PM-EM	DECA	PN-ED	DECA	PD-ED	DECA	PS-ED	DECA	PE-365	DECA	IPP	DECA	STAY	DECA	PSN	DECA	AOLg	DECA	ACABg	DECA
28,54	1	0,5	3,2	1	-0,79	1	7,12	1	18,94	1	2,15	1	-39,22	1	56,84	1	53,1	1	4,717	1	4,969	1

JHVM 29045 FIV CAMPARINO

RG: JHVM 29045 • NASC.: 03/12/2024 • FÊMEA

ZERO UM FIV DA JACAMIM x CASABLANCA FIV CAMPARINO — JH FIV CAMPARINO

X

FORTE FIV CAMPARINO x ENGRENAGEM FIV CAMPARINO — JHVM 24811 FIV CAMPARINO

GENÔMICA

PESO: 265 KG

IQGg	TOP%	PM-EM	TOP%	PN	TOP%	PD	TOP%	RD	TOP%	PS	TOP%	PES	TOP%	IPP	TOP%	HP/STAY	TOP%	PP30	TOP%	AOL	TOP%	EGS	TOP%
44,28	0,1	7,21	0,1	0,06	39	9,98	4	2,35	0,5	24,46	1	1,24	7	-17,62	12	69,38	0,1	32,49	42	4,79	0,5	1,32	18

MGTe	TOP	MP120	TOP	DPN	TOP	DP210	TOP	DP450	TOP	DPE365	TOP	DIPP	TOP	DSTAY	TOP	DSTAY54	TOP	D3P	TOP	DAOL	TOP	DACAB	TOP
25,97	3	6,85	0,5	0,31	39	9,73	14	23,02	7	0,9	14	-1,02	6	92,27	1	75,5	2	79,26	27	4,76	2	0,62	4

iABCZg	DECA	P%	PM-EM	DECA	PN-ED	DECA	PD-ED	DECA	PS-ED	DECA	PE-365	DECA	IPP	DECA	STAY	DECA	PSN	DECA	AOLg	DECA	ACABg	DECA
33	1	0,1	7,21	1	0,06	5	9,97	1	24,45	1	1,16	1	-17,62	1	69,38	1	32,49	4	4,787	1	1,322	2

JHVM 29111 CAMPARINO

RG: JHVM 29111 • NASC.: 10/12/2024 • FÊMEA

CAMPEÃO DA MN x 6211 FIV DA EAO — B4549 FIV DA EAO

X

IMPERADOR CAMPARINO x ENGENHOCA FIV CAMPARINO — HONRADEZ FIV CAMPARINO

GENÔMICA

PESO: 258 KG

IQGg	TOP%	PM-EM	TOP%	PN	TOP%	PD	TOP%	RD	TOP%	PS	TOP%	PES	TOP%	IPP	TOP%	HP/STAY	TOP%	PP30	TOP%	AOL	TOP%	EGS	TOP%
37,28	0,5	5,55	0,5	-0,24	12	4,1	36	2,21	0,5	14,44	12	1,64	2	-11,07	28	60,79	0,5	46,41	2	5,95	0,1	2,67	3

MGTe	TOP	MP120	TOP	DPN	TOP	DP210	TOP	DP450	TOP	DPE365	TOP	DIPP	TOP	DSTAY	TOP	DSTAY54	TOP	D3P	TOP	DAOL	TOP	DACAB	TOP
21,51	9	4,88	2	0,26	36	5,94	30	18,56	14	1,01	11	-0,6	33	88,71	4	49,56	27	78,34	32	4,76	2	-0,3	92

iABCZg	DECA	P%	PM-EM	DECA	PN-ED	DECA	PD-ED	DECA	PS-ED	DECA	PE-365	DECA	IPP	DECA	STAY	DECA	PSN	DECA	AOLg	DECA	ACABg	DECA
24,33	1	1	5,54	1	-0,24	2	4,1	3	14,43	1	0,75	1	-11,07	3	60,79	1	46,41	1	5,948	1	2,672	1

JHVM 29325 FIV CAMPARINO

RG: JHVM 29325 • NASC.: 21/12/2024 • FÊMEA

TAJ FIV DE NAVIRAÍ x 281 FIV DE NAVIRAÍ — BARU FIV DE NAVIRAÍ

X

GUERREIRO CAMPARINO x ÉTICA FIV CAMPARINO — HELEN FIV CAMPARINO

GENÔMICA

PESO: 269 KG

IQGg	TOP%	PM-EM	TOP%	PN	TOP%	PD	TOP%	RD	TOP%	PS	TOP%	PES	TOP%	IPP	TOP%	HP/STAY	TOP%	PP30	TOP%	AOL	TOP%	EGS	TOP%
39,95	0,5	6,61	0,1	0,65	93	14	0,5	1,18	7	25,8	0,5	1,67	2	-21,56	6	62,4	0,5	42,92	6	4,24	1	2,7	3

MGTe	TOP	MP120	TOP	DPN	TOP	DP210	TOP	DP450	TOP	DPE365	TOP	DIPP	TOP	DSTAY	TOP	DSTAY54	TOP	D3P	TOP	DAOL	TOP	DACAB	TOP
27,36	2	6,66	0,5	1,57	95	15,68	3	28,36	3	1,19	8	-0,74	21	85,65	8	68,29	4	76,41	41	3,96	4	0,59	5

iABCZg	DECA	P%	PM-EM	DECA	PN-ED	DECA	PD-ED	DECA	PS-ED	DECA	PE-365	DECA	IPP	DECA	STAY	DECA	PSN	DECA	AOLg	DECA	ACABg	DECA
32,63	1	0,1	6,61	1	0,65	10	14	1	25,8	1	1,32	1	-21,56	1	62,4	1	42,92	1	4,235	1	2,696	1

JHVM 29338 FIV CAMPARINO

RG: JHVM 29338 • NASC.: 23/12/2024 • FÊMEA

ZERO UM FIV DA JACAMIM x CASABLANCA FIV CAMPARINO — JH FIV CAMPARINO

X

REM ATOLO x BURGUESA DA TRADIÇÃO — GALÁXIA FIV CAMPARINO

GENÔMICA

PESO: 285 KG

IQGg	TOP%	PM-EM	TOP%	PN	TOP%	PD	TOP%	RD	TOP%	PS	TOP%	PES	TOP%	IPP	TOP%	HP/STAY	TOP%	PP30	TOP%	AOL	TOP%	EGS	TOP%
40,26	0,5	2,71	10	0,12	46	10,95	3	-0,22	55	25,79	0,5	2,02	0,5	-18,21	11	64,91	0,5	42,25	7	5,72	0,1	2,62	3

MGTe	TOP	MP120	TOP	DPN	TOP	DP210	TOP	DP450	TOP	DPE365	TOP	DIPP	TOP	DSTAY	TOP	DSTAY54	TOP	D3P	TOP	DAOL	TOP	DACAB	TOP
27,08	3	3,59	6	0,62	60	10,06	13	21,08	10	1,49	4	-1,06	5	90,42	3	78,37	1	87,75	3	6,28	0,5	0,75	3

iABCZg	DECA	P%	PM-EM	DECA	PN-ED	DECA	PD-ED	DECA	PS-ED	DECA	PE-365	DECA	IPP	DECA	STAY	DECA	PSN	DECA	AOLg	DECA	ACABg	DECA
30,31	1	0,1	2,71	1	0,12	5	10,95	1	25,78	1	1,41	1	-18,2	1	64,91	1	42,25	1	5,715	1	2,625	1

CLIQUE AQUI PARA VER O VÍDEO

JHVM 28177 FIV CAMPARINO

RG: JHVM 28177 • NASC.: 16/10/2024 • FÊMEA

GUERREIRO CAMPARINO x DANÇARINA FIV CAMPARINO — DESTAK FIV CAMPARINO x ASTECA FIV CAMPARINO

HAVAÍ FIV CAMPARINO x IMATURA FIV CAMPARINO

GENÔMICA — PESO: 268 KG

IQGg	TOP%	PM-EM	TOP%	PN	TOP%	PD	TOP%	RD	TOP%	PS	TOP%	PES	TOP%	IPP	TOP%	HP/STAY	TOP%	PP30	TOP%	AOL	TOP%	EGS	TOP%
26,64	3	0,36	52	0,26	63	6,05	20	1,03	10	10,39	25	0,96	15	-12,22	24	61,31	0,5	31,44	48	3,5	2	2,31	5

MGTe	TOP	MP120	TOP	DPN	TOP	DP210	TOP	DP450	TOP	DPE365	TOP	DIPP	TOP	DSTAY	TOP	DSTAY54	TOP	D3P	TOP	DAOL	TOP	DACAB	TOP
15,77	22	0,8	50	0,73	67	6,79	26	9,51	39	0,27	38	-0,24	69	83,91	11	52,99	20	74,81	48	2,78	10	0,12	24

iABCZg	DECA	P%	PM-EM	DECA	PN-ED	DECA	PD-ED	DECA	PS-ED	DECA	PE-365	DECA	IPP	DECA	STAY	DECA	PSN	DECA	AOLg	DECA	ACABg	DECA
19,32	1	3	0,36	5	0,26	7	6,04	2	10,38	2	0,52	2	-12,22	2	61,31	1	31,44	5	3,5	1	2,313	1

JHVM 28960 CAMPARINO

RG: JHVM 28960 • NASC.: 27/11/2024 • FÊMEA

REM ARMADOR x JHVM 11330 FIV CAMPARINO — RAJAN COL. x FAVA FIV CAMPARINO

FORD FIV CAMPARINO x IRA FIV CAMPARINO

GENÔMICA — PESO: 253 KG

IQGg	TOP%	PM-EM	TOP%	PN	TOP%	PD	TOP%	RD	TOP%	PS	TOP%	PES	TOP%	IPP	TOP%	HP/STAY	TOP%	PP30	TOP%	AOL	TOP%	EGS	TOP%
39,22	0,5	5,68	0,5	0,12	46	7,51	12	3,31	0,1	14,23	13	2,06	0,5	-20,78	7	66,36	0,1	40,21	11	4,19	1	2,1	6

MGTe	TOP	MP120	TOP	DPN	TOP	DP210	TOP	DP450	TOP	DPE365	TOP	DIPP	TOP	DSTAY	TOP	DSTAY54	TOP	D3P	TOP	DAOL	TOP	DACAB	TOP
23,79	6	6,69	0,5	0,34	41	7,32	23	14,26	23	1,87	2	-1,1	4	93,07	1	63,53	7	82,71	14	3,53	6	0,5	7

iABCZg	DECA	P%	PM-EM	DECA	PN-ED	DECA	PD-ED	DECA	PS-ED	DECA	PE-365	DECA	IPP	DECA	STAY	DECA	PSN	DECA	AOLg	DECA	ACABg	DECA
28,78	1	0,5	5,67	1	0,12	5	7,5	1	14,22	1	1,69	1	-20,78	1	66,36	1	40,21	1	4,186	1	2,1	1

JHVM 28973 FIV CAMPARINO

RG: JHVM 28973 • NASC.: 01/12/2024 • FÊMEA

REM HERMOSO FIV GEN.ADT x ELGA FIV OL TIMBO — FORD FIV CAMPARINO x JHVM 13412 FIV CAMPARINO

GENESIS FIV FLOC x JHVM 24258 CAMPARINO

GENÔMICA — PESO: 260 KG

IQGg	TOP%	PM-EM	TOP%	PN	TOP%	PD	TOP%	RD	TOP%	PS	TOP%	PES	TOP%	IPP	TOP%	HP/STAY	TOP%	PP30	TOP%	AOL	TOP%	EGS	TOP%
35,47	0,5	1,39	30	0,07	40	9,02	6	-0,51	68	22,43	2	2,05	0,5	-29,97	1	64,4	0,5	46,55	2	2,92	5	2,02	7

MGTe	TOP	MP120	TOP	DPN	TOP	DP210	TOP	DP450	TOP	DPE365	TOP	DIPP	TOP	DSTAY	TOP	DSTAY54	TOP	D3P	TOP	DAOL	TOP	DACAB	TOP
25,86	4	3,96	5	0,36	42	12,43	7	23,41	7	1,74	2	-1,04	6	90,22	3	81,43	0,5	87,71	3	2,85	10	0,21	17

iABCZg	DECA	P%	PM-EM	DECA	PN-ED	DECA	PD-ED	DECA	PS-ED	DECA	PE-365	DECA	IPP	DECA	STAY	DECA	PSN	DECA	AOLg	DECA	ACABg	DECA
27,48	1	0,5	1,38	3	0,07	5	9,02	1	22,43	1	1,42	1	-29,97	1	64,4	1	46,55	1	2,915	1	2,022	1

JHVM 29233 FIV CAMPARINO

RG: JHVM 29233 • NASC.: 14/12/2024 • FÊMEA

ZERO UM FIV DA JACAMIM x CASABLANCA FIV CAMPARINO — REM EXTREMADO x BURGUESA DA TRADIÇÃO

JH FIV CAMPARINO x ESCOLTA FIV CAMPARINO

GENÔMICA — PESO: 278 KG

IQGg	TOP%	PM-EM	TOP%	PN	TOP%	PD	TOP%	RD	TOP%	PS	TOP%	PES	TOP%	IPP	TOP%	HP/STAY	TOP%	PP30	TOP%	AOL	TOP%	EGS	TOP%
37,92	0,5	5,55	0,5	0,19	54	7,51	12	0,7	18	21,64	2	1,75	2	-23,7	4	58,72	1	45,8	3	2,87	6	5,55	0,1

MGTe	TOP	MP120	TOP	DPN	TOP	DP210	TOP	DP450	TOP	DPE365	TOP	DIPP	TOP	DSTAY	TOP	DSTAY54	TOP	D3P	TOP	DAOL	TOP	DACAB	TOP
25,58	4	4,94	2	0,28	37	9,11	16	22,72	8	1,62	3	-1,09	5	93,49	0,5	75,12	2	86,15	5	2,31	14	1,3	0,5

iABCZg	DECA	P%	PM-EM	DECA	PN-ED	DECA	PD-ED	DECA	PS-ED	DECA	PE-365	DECA	IPP	DECA	STAY	DECA	PSN	DECA	AOLg	DECA	ACABg	DECA
28,53	1	0,5	5,55	1	0,19	6	7,51	1	21,63	1	1,49	1	-23,7	1	58,72	1	45,8	1	2,869	1	5,554	1

JHVM 29265 FIV CAMPARINO

RG: JHVM 29265 • NASC.: 16/12/2024 • FÊMEA

ENSINO MAT. x JHVM 20528 FIV CAMPARINO — REM ARMADOR x JHVM 10257 FIV CAMPARINO

JHVM 24396 FIV CAMPARINO x JHVM 17091 CAMPARINO

GENÔMICA — PESO: 261 KG

IQGg	TOP%	PM-EM	TOP%	PN	TOP%	PD	TOP%	RD	TOP%	PS	TOP%	PES	TOP%	IPP	TOP%	HP/STAY	TOP%	PP30	TOP%	AOL	TOP%	EGS	TOP%
31,36	2	3,66	4	0,19	54	12,82	1	-0,04	47	22,33	2	1	14	-35,73	0,5	59,68	1	52,36	0,5	3,43	3	-0,41	67

MGTe	TOP	MP120	TOP	DPN	TOP	DP210	TOP	DP450	TOP	DPE365	TOP	DIPP	TOP	DSTAY	TOP	DSTAY54	TOP	D3P	TOP	DAOL	TOP	DACAB	TOP
27,86	2	3,27	8	1,64	96	17,27	2	30,14	2	0,85	15	-1,47	0,5	93,27	0,5	69,98	3	82,71	14	3,43	6	-0,07	59

iABCZg	DECA	P%	PM-EM	DECA	PN-ED	DECA	PD-ED	DECA	PS-ED	DECA	PE-365	DECA	IPP	DECA	STAY	DECA	PSN	DECA	AOLg	DECA	ACABg	DECA
27,44	1	0,5	3,66	1	0,19	6	12,81	1	22,32	1	0,9	1	-35,73	1	59,68	1	52,36	1	3,433	1	-0,413	7

JHVM 29272 FIV CAMPARINO

RG: JHVM 29272 • NASC.: 16/12/2024 • FÊMEA

REM HERMOSO FIV GEN.ADT x ELGA FIV OL TIMBO — REM DIABLU x JHVM 12876 FIV CAMPARINO

GENESIS FIV FLOC x CASTA FIV CAMPARINO

GENÔMICA — PESO: 272 KG

IQGg	TOP%	PM-EM	TOP%	PN	TOP%	PD	TOP%	RD	TOP%	PS	TOP%	PES	TOP%	IPP	TOP%	HP/STAY	TOP%	PP30	TOP%	AOL	TOP%	EGS	TOP%
33,91	1	6,32	0,1	-0,48	3	4,46	33	1,21	7	19,78	4	0,98	14	-23,97	4	50,61	7	43,32	5	3,43	3	3,95	0,5

MGTe	TOP	MP120	TOP	DPN	TOP	DP210	TOP	DP450	TOP	DPE365	TOP	DIPP	TOP	DSTAY	TOP	DSTAY54	TOP	D3P	TOP	DAOL	TOP	DACAB	TOP
22,79	7	4,91	2	-0,62	3	10,02	13	25,89	5	1,06	10	-0,43	49	80,38	17	49,77	26	78,18	32	3,21	8	0,46	7

iABCZg	DECA	P%	PM-EM	DECA	PN-ED	DECA	PD-ED	DECA	PS-ED	DECA	PE-365	DECA	IPP	DECA	STAY	DECA	PSN	DECA	AOLg	DECA	ACABg	DECA
23,6	1	1	6,32	1	-0,48	1	4,45	3	19,78	1	0,78	1	-23,97	1	50,61	1	43,32	1	3,431	1	3,954	1

JHVM 29292 FIV CAMPARINO

RG: JHVM 29292 • NASC.: 19/12/2024 • FÊMEA

ZERO UM FIV DA JACAMIM x CASABLANCA FIV CAMPARINO — ENSINO MAT. x HABILIDADE FIV CAMPARINO

JH FIV CAMPARINO x JHVM 24161 CAMPARINO

GENÔMICA — PESO: 256 KG

IQGg	TOP%	PM-EM	TOP%	PN	TOP%	PD	TOP%	RD	TOP%	PS	TOP%	PES	TOP%	IPP	TOP%	HP/STAY	TOP%	PP30	TOP%	AOL	TOP%	EGS	TOP%
31,77	1	4,55	1	0,36	73	8,98	7	1,62	3	19,05	4	1,6	3	-15,88	15	53,01	4	29,48	58	5,16	0,1	2,56	3

MGTe	TOP	MP120	TOP	DPN	TOP	DP210	TOP	DP450	TOP	DPE365	TOP	DIPP	TOP	DSTAY	TOP	DSTAY54	TOP	D3P	TOP	DAOL	TOP	DACAB	TOP
23,4	6	4,17	4	0,47	49	7,62	22	16,35	18	1,09	9	-0,62	31	90,2	3	64,93	6	77,54	35	5,58	1	1,07	1

iABCZg	DECA	P%	PM-EM	DECA	PN-ED	DECA	PD-ED	DECA	PS-ED	DECA	PE-365	DECA	IPP	DECA	STAY	DECA	PSN	DECA	AOLg	DECA	ACABg	DECA
24,17	1	1	4,55	1	0,36	8	8,97	1	19,04	1	1,06	1	-15,88	2	53,01	1	29,48	6	5,16	1	2,557	1

JHVM 29324 FIV CAMPARINO

RG: JHVM 29324 • NASC.: 21/12/2024 • FÊMEA

ZERO UM FIV DA JACAMIM x CASABLANCA FIV CAMPARINO — ESPARTANO MAT. x HERÓICA FIV CAMPARINO

JH FIV CAMPARINO x JHVM 24202 CAMPARINO

GENÔMICA — PESO: 269 KG

IQGg	TOP%	PM-EM	TOP%	PN	TOP%	PD	TOP%	RD	TOP%	PS	TOP%	PES	TOP%	IPP	TOP%	HP/STAY	TOP%	PP30	TOP%	AOL	TOP%	EGS	TOP%
33,58	1	3,53	4	0,21	57	12,79	1	0,89	13	22,91	2	2,05	0,5	-15,06	17	54,2	3	37,64	19	3,6	2	5,19	0,1

MGTe	TOP	MP120	TOP	DPN	TOP	DP210	TOP	DP450	TOP	DPE365	TOP	DIPP	TOP	DSTAY	TOP	DSTAY54	TOP	D3P	TOP	DAOL	TOP	DACAB	TOP
22,18	8	4,64	3	0,56	56	9,46	15	16,61	18	1,47	4	-0,8	17	83,97	10	72,02	3	75,73	44	4,24	3	0,72	3

iABCZg	DECA	P%	PM-EM	DECA	PN-ED	DECA	PD-ED	DECA	PS-ED	DECA	PE-365	DECA	IPP	DECA	STAY	DECA	PSN	DECA	AOLg	DECA	ACABg	DECA
26,88	1	0,5	3,53	1	0,21	7	12,79	1	22,9	1	1,48	1	-15,05	2	54,2	1	37,64	2	3,603	1	5,193	1

JHVM 29335 FIV CAMPARINO

RG: JHVM 29335 • NASC.: 22/12/2024 • FÊMEA

ZERO UM FIV DA JACAMIM x CASABLANCA FIV CAMPARINO — REM ATOLO x BURGUESA DA TRADIÇÃO

JH FIV CAMPARINO x GALÁXIA FIV CAMPARINO

GENÔMICA — PESO: 241 KG

IQGg	TOP%	PM-EM	TOP%	PN	TOP%	PD	TOP%	RD	TOP%	PS	TOP%	PES	TOP%	IPP	TOP%	HP/STAY	TOP%	PP30	TOP%	AOL	TOP%	EGS	TOP%
24,89	4	2,77	9	0,11	45	9,63	5	-0,44	65	21,66	2	1,73	2	-7,77	39	45,18	17	42,27	7	2,78	6	2,32	5

MGTe	TOP	MP120	TOP	DPN	TOP	DP210	TOP	DP450	TOP	DPE365	TOP	DIPP	TOP	DSTAY	TOP	DSTAY54	TOP	D3P	TOP	DAOL	TOP	DACAB	TOP
19,99	12	3,26	8	0,43	47	6,91	25	20,05	11	1,79	2	-1,13	4	77,28	22	65,02	6	82,81	14	2,26	15	0,44	8

iABCZg	DECA	P%	PM-EM	DECA	PN-ED	DECA	PD-ED	DECA	PS-ED	DECA	PE-365	DECA	IPP	DECA	STAY	DECA	PSN	DECA	AOLg	DECA	ACABg	DECA
19,22	1	3	2,77	1	0,11	5	9,63	1	21,66	1	1,41	1	-7,77	4	45,18	2	42,27	1	2,781	1	2,32	1

JHVM 29356 CAMPARINO

RG: JHVM 29356 • NASC.: 29/12/2024 • FÊMEA

REM GLADIADOR GEN.ADT x 2321 FIV DA TERRA BRAVA — 7308/04 PO PERDIZES x JHVM 10480 FIV CAMPARINO

ROLEX FIV TERRA BRAVA x JHVM 13701 CAMPARINO

GENÔMICA — PESO: 257 KG

IQGg	TOP%	PM-EM	TOP%	PN	TOP%	PD	TOP%	RD	TOP%	PS	TOP%	PES	TOP%	IPP	TOP%	HP/STAY	TOP%	PP30	TOP%	AOL	TOP%	EGS	TOP%
24,18	5	0,97	38	0,73	96	11,93	2	0,99	11	15,37	10	1	14	-21,38	7	48,95	9	32,64	41	4,18	1	3,61	0,5

MGTe	TOP	MP120	TOP	DPN	TOP	DP210	TOP	DP450	TOP	DPE365	TOP	DIPP	TOP	DSTAY	TOP	DSTAY54	TOP	D3P	TOP	DAOL	TOP	DACAB	TOP
21,56	9	4,9	2	1,51	94	10,33	12	18,9	13	0,67	20	-0,71	23	75,45	26	60,17	10	81,39	18	3,99	4	0,33	11

iABCZg	DECA	P%	PM-EM	DECA	PN-ED	DECA	PD-ED	DECA	PS-ED	DECA	PE-365	DECA	IPP	DECA	STAY	DECA	PSN	DECA	AOLg	DECA	ACABg	DECA
20,55	1	2	0,97	4	0,73	10	11,93	1	15,36	1	0,65	2	-21,38	1	48,95	1	32,64	4	4,175	1	3,613	1

JHVM 29383 CAMPARINO

RG: JHVM 29383 • NASC.: 08/01/2025 • FÊMEA

REM GLADIADOR GEN.ADT x 2321 FIV DA TERRA BRAVA — CALIBRE FIV CAMPARINO x TENTAÇÃO 2 TE GUADALUPE

ROLEX FIV TERRA BRAVA x 3552 FIV DGF

GENÔMICA — PESO: 244 KG

IQGg	TOP%	PM-EM	TOP%	PN	TOP%	PD	TOP%	RD	TOP%	PS	TOP%	PES	TOP%	IPP	TOP%	HP/STAY	TOP%	PP30	TOP%	AOL	TOP%	EGS	TOP%
17,89	13	-0,58	72	1,27	99	13,2	1	-1,68	97	22,4	2	0,63	29	-17,38	12	46,9	13	33,03	39	3,09	4	0,35	43

MGTe	TOP	MP120	TOP	DPN	TOP	DP210	TOP	DP450	TOP	DPE365	TOP	DIPP	TOP	DSTAY	TOP	DSTAY54	TOP	D3P	TOP	DAOL	TOP	DACAB	TOP
22,41	8	0,19	68	1,95	98	14,57	4	24,39	6	0,55	24	-0,69	25	77,84	21	59,06	11	79,81	25	3,82	5	0,56	5

iABCZg	DECA	P%	PM-EM	DECA	PN-ED	DECA	PD-ED	DECA	PS-ED	DECA	PE-365	DECA	IPP	DECA	STAY	DECA	PSN	DECA	AOLg	DECA	ACABg	DECA
18,34	1	4	-0,58	7	1,27	10	13,2	1	22,39	1	0,66	2	-17,38	1	46,9	1	33,03	4	3,084	1	0,354	4

JHVM 29393 CAMPARINO

RG: JHVM 29393 • NASC.: 08/01/2025 • FÊMEA

CAMPEÃO DA MN x 64 DA EAO — FAVORITO FIV CAMPARINO x JHVM 15355 CAMPARINO

COLT FIV DA EAO x IBERE CAMPARINO

GENÔMICA — PESO: 241 KG

IQGg	TOP%	PM-EM	TOP%	PN	TOP%	PD	TOP%	RD	TOP%	PS	TOP%	PES	TOP%	IPP	TOP%	HP/STAY	TOP%	PP30	TOP%	AOL	TOP%	EGS	TOP%
32,14	1	5,31	0,5	0,68	94	13,63	0,5	0,5	24	29,53	0,5	0,32	46	-18,82	10	53,67	4	43,28	5	3,04	5	2,42	4

MGTe	TOP	MP120	TOP	DPN	TOP	DP210	TOP	DP450	TOP	DPE365	TOP	DIPP	TOP	DSTAY	TOP	DSTAY54	TOP	D3P	TOP	DAOL	TOP	DACAB	TOP
26,34	3	5,06	2	1,76	97	15,93	3	32,21	2	0,59	23	-0,74	21	88,53	4	54,1	18	76,74	39	2,25	15	0,55	6

iABCZg	DECA	P%	PM-EM	DECA	PN-ED	DECA	PD-ED	DECA	PS-ED	DECA	PE-365	DECA	IPP	DECA	STAY	DECA	PSN	DECA	AOLg	DECA	ACABg	DECA
27,39	1	0,5	5,31	1	0,67	10	13,62	1	29,52	1	0,38	3	-18,82	1	53,67	1	43,28	1	3,044	1	2,425	1

JHVM 29418 CAMPARINO

RG: JHVM 29418 • NASC.: 15/01/2025 • FÊMEA

REM GLADIADOR GEN.ADT x MACAJUBA DA M.CHUVA — CORONEL FIV CAMPARINO x JHVM 11827 FIV CAMPARINO

ESTO TULIPA x JHVM 11827 CAMPARINO

GENÔMICA — PESO: 254 KG

IQGg	TOP%	PM-EM	TOP%	PN	TOP%	PD	TOP%	RD	TOP%	PS	TOP%	PES	TOP%	IPP	TOP%	HP/STAY	TOP%	PP30	TOP%	AOL	TOP%	EGS	TOP%
24,19	5	1,84	21	-0,7	1	4,62	31	1,3	6	8,56	33	1,07	12	-14,95	17	52,74	4	33,88	35	2,71	7	2,45	4

MGTe	TOP	MP120	TOP	DPN	TOP	DP210	TOP	DP450	TOP	DPE365	TOP	DIPP	TOP	DSTAY	TOP	DSTAY54	TOP	D3P	TOP	DAOL	TOP	DACAB	TOP
19,54	13	1,93	24	-0,17	12	6,75	26	14,11	24	1,79	2	-0,95	9	82,27	13	53,27	19	82,89	13	2,97	9	0,41	9

iABCZg	DECA	P%	PM-EM	DECA	PN-ED	DECA	PD-ED	DECA	PS-ED	DECA	PE-365	DECA	IPP	DECA	STAY	DECA	PSN	DECA	AOLg	DECA	ACABg	DECA
17,58	1	5	1,84	2	-0,7	1	4,62	3	8,55	3	1,29	1	-14,95	2	52,74	1	33,88	3	2,712	1	2,453	1

JHVM 29425 CAMPARINO

RG: JHVM 29425 • NASC.: 16/01/2025 • FÊMEA

REM HERMOSO FIV GEN.ADT x ESPANHA DA ARZ — REM DIABLU x JHVM 12772 FIV CAMPARINO

GRAN RESERVA DA ARZ x CATEDRAL FIV CAMPARINO

GENÔMICA — PESO: 246 KG

IQGg	TOP%	PM-EM	TOP%	PN	TOP%	PD	TOP%	RD	TOP%	PS	TOP%	PES	TOP%	IPP	TOP%	HP/STAY	TOP%	PP30	TOP%	AOL	TOP%	EGS	TOP%
41,33	0,1	7,26	0,1	0,2	55	12,07	2	1,79	2	27,6	0,5	2,18	0,5	-23,57	4	56,03	2	44,73	4	4,67	0,5	4,18	0,1

MGTe	TOP	MP120	TOP	DPN	TOP	DP210	TOP	DP450	TOP	DPE365	TOP	DIPP	TOP	DSTAY	TOP	DSTAY54	TOP	D3P	TOP	DAOL	TOP	DACAB	TOP
23,5	6	5,68	1	0,97	79	9,58	14	25,46	5	1,88	1	-0,54	38	80,21	17	56,13	15	75,11	47	3,52	6	0,85	2

iABCZg	DECA	P%	PM-EM	DECA	PN-ED	DECA	PD-ED	DECA	PS-ED	DECA	PE-365	DECA	IPP	DECA	STAY	DECA	PSN	DECA	AOLg	DECA	ACABg	DECA
32,55	1	0,1	7,25	1	0,2	6	12,06	1	27,6	1	1,88	1	-23,57	1	56,03	1	44,73	1	4,673	1	4,182	1

JHVM 29442 CAMPARINO

RG: JHVM 29442 • NASC.: 28/02/2025 • FÊMEA

QUARUP BONSUCESSO x 7998 FIV DA EAO — IMPERADOR CAMPARINO x ESCOTEIRA CAMPARINO

DIRETOR FIV DA EAO x HIENA FIV CAMPARINO

GENÔMICA — PESO: 243 KG

IQGg	TOP%	PM-EM	TOP%	PN	TOP%	PD	TOP%	RD	TOP%	PS	TOP%	PES	TOP%	IPP	TOP%	HP/STAY	TOP%	PP30	TOP%	AOL	TOP%	EGS	TOP%
40,39	0,1	3,95	3	0,44	80	11,4	2	2,01	1	22,22	2	2,31	0,5	-29,45	2	66,7	0,1	41,65	8	4,77	0,5	1,31	18

MGTe	TOP	MP120	TOP	DPN	TOP	DP210	TOP	DP450	TOP	DPE365	TOP	DIPP	TOP	DSTAY	TOP	DSTAY54	TOP	D3P	TOP	DAOL	TOP	DACAB	TOP
26,56	3	2,4	16	0,77	69	13,08	6	23,76	7	1,8	2	-0,99	7	91,53	2	56,24	15	78,76	30	5,5	1	0,59	5

iABCZg	DECA	P%	PM-EM	DECA	PN-ED	DECA	PD-ED	DECA	PS-ED	DECA	PE-365	DECA	IPP	DECA	STAY	DECA	PSN	DECA	AOLg	DECA	ACABg	DECA
31,61	1	0,1	3,95	1	0,43	9	11,39	1	22,22	1	1,86	1	-29,45	1	66,7	1	41,65	1	4,769	1	1,312	2

CLIQUE AQUI PARA VER O VÍDEO

JHVM 28508 FIV CAMPARINO

RG: JHVM 28508 • NASC.: 01/11/2024 • FÊMEA

CAMPEÃO DA MN x 6451 FIV DA EAO — DURANGO FIV DA EAO
X
URCO FIV DE NAVIRAÍ x DINASTIA FIV CAMPARINO — INDOLATRIA FIV CAMPARINO

GENÔMICA — PESO: 264 KG

IQGg	TOP%	PM-EM	TOP%	PN	TOP%	PD	TOP%	RD	TOP%	PS	TOP%	PES	TOP%	IPP	TOP%	HP/STAY	TOP%	PP30	TOP%	AOL	TOP%	EGS	TOP%
29,98	2	3,86	3	-0,88	0,5	5,18	27	1,85	2	13,15	16	1,01	13	-15,14	17	53,3	4	44,43	4	3,04	5	3,86	0,5

MGTe	TOP	MP120	TOP	DPN	TOP	DP210	TOP	DP450	TOP	DPE365	TOP	DIPP	TOP	DSTAY	TOP	DSTAY54	TOP	D3P	TOP	DAOL	TOP	DACAB	TOP
21,7	9	5,83	1	-0,45	5	7,68	21	19,47	12	0,88	14	-0,84	14	83,61	11	55,13	16	79,67	26	3,39	7	0,34	11

iABCZg	DECA	P%	PM-EM	DECA	PN-ED	DECA	PD-ED	DECA	PS-ED	DECA	PE-365	DECA	IPP	DECA	STAY	DECA	PSN	DECA	AOLg	DECA	ACABg	DECA
20,35	1	2	3,86	1	-0,88	1	5,17	3	13,14	2	0,78	1	-15,14	2	53,29	1	44,43	1	3,034	1	3,859	1

JHVM 28522 FIV CAMPARINO

RG: JHVM 28522 • NASC.: 01/11/2024 • FÊMEA

ESTORIL MAT. x ENDIRA MAT. — GRIFEN MAT.
X
FENÔMENO FIV CAMPARINO x JHVM 9862 FIV CAMPARINO — GENOA FIV CAMPARINO

GENÔMICA — PESO: 261 KG

IQGg	TOP%	PM-EM	TOP%	PN	TOP%	PD	TOP%	RD	TOP%	PS	TOP%	PES	TOP%	IPP	TOP%	HP/STAY	TOP%	PP30	TOP%	AOL	TOP%	EGS	TOP%
22,18	7	-0,53	71	0,45	81	12,39	1	-1,11	88	16,24	8	1,3	7	-20,74	7	51,21	6	34,19	33	2,99	5	1,99	7

MGTe	TOP	MP120	TOP	DPN	TOP	DP210	TOP	DP450	TOP	DPE365	TOP	DIPP	TOP	DSTAY	TOP	DSTAY54	TOP	D3P	TOP	DAOL	TOP	DACAB	TOP
22,45	8	1,71	28	0,38	43	13,65	5	19,95	12	0,98	12	-0,64	29	93,66	0,5	60,52	10	70,18	67	3,28	7	0,34	11

iABCZg	DECA	P%	PM-EM	DECA	PN-ED	DECA	PD-ED	DECA	PS-ED	DECA	PE-365	DECA	IPP	DECA	STAY	DECA	PSN	DECA	AOLg	DECA	ACABg	DECA
19,5	1	-	-0,53	7	0,45	9	12,39	1	16,23	1	0,87	1	-20,74	1	51,21	1	34,19	3	2,993	1	1,989	1

JHVM 28618 FIV CAMPARINO

RG: JHVM 28618 • NASC.: 11/11/2024 • FÊMEA

REM HÓRUS GEN.ADT x ENDYRA MAT. — GRANEL MAT.
X
FORD FIV CAMPARINO x CHARADA CAMPARINO — INSULINA FIV CAMPARINO

GENÔMICA — PESO: 240 KG

IQGg	TOP%	PM-EM	TOP%	PN	TOP%	PD	TOP%	RD	TOP%	PS	TOP%	PES	TOP%	IPP	TOP%	HP/STAY	TOP%	PP30	TOP%	AOL	TOP%	EGS	TOP%
39,38	0,5	2,8	9	0,72	96	10,59	3	-0,42	64	22,58	2	1,82	1	-23,52	5	68,72	0,1	48	2	5,65	0,1	1,43	15

MGTe	TOP	MP120	TOP	DPN	TOP	DP210	TOP	DP450	TOP	DPE365	TOP	DIPP	TOP	DSTAY	TOP	DSTAY54	TOP	D3P	TOP	DAOL	TOP	DACAB	TOP
26,02	3	4,33	3	1,33	91	11,09	10	22,96	7	1,79	2	-0,66	27	92,1	1	64,06	7	78,72	30	5,09	2	0,37	10

iABCZg	DECA	P%	PM-EM	DECA	PN-ED	DECA	PD-ED	DECA	PS-ED	DECA	PE-365	DECA	IPP	DECA	STAY	DECA	PSN	DECA	AOLg	DECA	ACABg	DECA
31,36	1	-	2,8	1	0,72	10	10,58	1	22,57	1	1,95	1	-23,52	1	68,72	1	48	1	5,654	1	1,428	2

JHVM 28674 FIV CAMPARINO

RG: JHVM 28674 • NASC.: 14/11/2024 • FÊMEA

COMBOIO FIV DA S.NICE x GAMETA CAMPARINO — IMPOSIVEL CAMPARINO
X
ZAPP BEABISA x JHVM 14780 CAMPARINO — GAITA CAMPARINO

GENÔMICA — PESO: 275 KG

IQGg	TOP%	PM-EM	TOP%	PN	TOP%	PD	TOP%	RD	TOP%	PS	TOP%	PES	TOP%	IPP	TOP%	HP/STAY	TOP%	PP30	TOP%	AOL	TOP%	EGS	TOP%
16,36	16	0,59	46	1,19	99	10,21	4	-0,13	51	16,82	7	1,22	8	-17,67	12	45,74	15	37,43	19	1,42	27	-0,15	59

MGTe	TOP	MP120	TOP	DPN	TOP	DP210	TOP	DP450	TOP	DPE365	TOP	DIPP	TOP	DSTAY	TOP	DSTAY54	TOP	D3P	TOP	DAOL	TOP	DACAB	TOP
23,23	7	0,67	54	1,35	91	15,93	3	26,95	4	0,68	20	-1,05	6	90,14	3	55,08	16	78,81	29	1,26	27	0,16	20

iABCZg	DECA	P%	PM-EM	DECA	PN-ED	DECA	PD-ED	DECA	PS-ED	DECA	PE-365	DECA	IPP	DECA	STAY	DECA	PSN	DECA	AOLg	DECA	ACABg	DECA
15,96	1	-	0,59	5	1,19	10	10,21	1	16,81	1	1,11	1	-17,67	1	45,74	2	37,43	2	1,42	3	-0,151	6

JHVM 28698 FIV CAMPARINO

RG: JHVM 28698 • NASC.: 17/11/2024 • FÊMEA

CAMPEÃO DA MN x 6451 FIV DA EAO — DURANGO FIV DA EAO
X
URCO FIV DE NAVIRAÍ x DINASTIA FIV CAMPARINO — INDOLATRIA FIV CAMPARINO

GENÔMICA — PESO: 294 KG

IQGg	TOP%	PM-EM	TOP%	PN	TOP%	PD	TOP%	RD	TOP%	PS	TOP%	PES	TOP%	IPP	TOP%	HP/STAY	TOP%	PP30	TOP%	AOL	TOP%	EGS	TOP%
28,93	2	4,82	1	0,09	42	8,64	8	1,61	3	22,93	2	1,37	5	-8,65	36	43,11	22	46,59	2	3,95	1	4,11	0,1

MGTe	TOP	MP120	TOP	DPN	TOP	DP210	TOP	DP450	TOP	DPE365	TOP	DIPP	TOP	DSTAY	TOP	DSTAY54	TOP	D3P	TOP	DAOL	TOP	DACAB	TOP
25,07	4	5,32	2	1,07	84	11,94	8	23,79	6	1,01	11	-0,96	9	84,11	10	61,38	9	78,38	31	4,3	3	0,97	2

iABCZg	DECA	P%	PM-EM	DECA	PN-ED	DECA	PD-ED	DECA	PS-ED	DECA	PE-365	DECA	IPP	DECA	STAY	DECA	PSN	DECA	AOLg	DECA	ACABg	DECA
20,66	1	2	4,82	1	0,08	5	8,64	1	22,92	1	0,87	1	-8,65	3	43,11	2	46,59	1	3,948	1	4,105	1

JHVM 28702 FIV CAMPARINO

RG: JHVM 28702 • NASC.: 17/11/2024 • FÊMEA

CAMPEÃO DA MN x 6451 FIV DA EAO — DURANGO FIV DA EAO
X
URCO FIV DE NAVIRAÍ x DINASTIA FIV CAMPARINO — INDOLATRIA FIV CAMPARINO

GENÔMICA — PESO: 283 KG

IQGg	TOP%	PM-EM	TOP%	PN	TOP%	PD	TOP%	RD	TOP%	PS	TOP%	PES	TOP%	IPP	TOP%	HP/STAY	TOP%	PP30	TOP%	AOL	TOP%	EGS	TOP%
25,69	4	5,39	0,5	0,12	46	5,6	24	2,89	0,1	16,86	7	1,18	9	-7,15	41	50,55	7	42,67	6	-0,24	71	1,19	20

MGTe	TOP	MP120	TOP	DPN	TOP	DP210	TOP	DP450	TOP	DPE365	TOP	DIPP	TOP	DSTAY	TOP	DSTAY54	TOP	D3P	TOP	DAOL	TOP	DACAB	TOP
22,41	8	7,25	0,5	0,93	78	9,76	14	22,13	8	1,16	8	-1,04	6	81,83	14	75,61	2	84,78	8	0,04	59	0,85	2

iABCZg	DECA	P%	PM-EM	DECA	PN-ED	DECA	PD-ED	DECA	PS-ED	DECA	PE-365	DECA	IPP	DECA	STAY	DECA	PSN	DECA	AOLg	DECA	ACABg	DECA
17,61	1	5	5,39	1	0,12	5	5,6	2	16,85	1	0,7	1	-7,15	4	50,55	1	42,67	1	-0,238	7	1,188	2

JHVM 28728 FIV CAMPARINO

RG: JHVM 28728 • NASC.: 23/11/2024 • FÊMEA

CAMPEÃO DA MN x 6451 FIV DA EAO — DURANGO FIV DA EAO
X
REM INCRÍVEL GEN.ADT x HABILITADA FIV CAMPARINO — JHVM 24271 FIV CAMPARINO

GENÔMICA — PESO: 266 KG

IQGg	TOP%	PM-EM	TOP%	PN	TOP%	PD	TOP%	RD	TOP%	PS	TOP%	PES	TOP%	IPP	TOP%	HP/STAY	TOP%	PP30	TOP%	AOL	TOP%	EGS	TOP%
24,95	4	1,85	21	0,3	67	7,4	13	0,47	25	12,59	17	1,7	2	-20,84	7	55,57	3	46,69	2	-0,02	65	3,84	0,5

MGTe	TOP	MP120	TOP	DPN	TOP	DP210	TOP	DP450	TOP	DPE365	TOP	DIPP	TOP	DSTAY	TOP	DSTAY54	TOP	D3P	TOP	DAOL	TOP	DACAB	TOP
18,59	15	2,94	10	0,62	60	8,65	17	16,55	18	0,75	18	-0,98	8	84,44	10	49,18	28	80,67	21	-0,11	68	0,84	2

iABCZg	DECA	P%	PM-EM	DECA	PN-ED	DECA	PD-ED	DECA	PS-ED	DECA	PE-365	DECA	IPP	DECA	STAY	DECA	PSN	DECA	AOLg	DECA	ACABg	DECA
19,93	1	3	1,85	2	0,3	8	7,39	1	12,58	2	1,08	1	-20,83	1	55,57	1	46,69	1	-0,02	6	3,842	1

JHVM 29096 FIV CAMPARINO

RG: JHVM 29096 • NASC.: 08/12/2024 • FÊMEA

ESTORIL MAT. x ENDIRA MAT. — GRIFEN MAT.
X
FEDERAL FIV CAMPARINO x JHVM 11331 FIV CAMPARINO — JHVM 23975 FIV CAMPARINO

GENÔMICA — PESO: 273 KG

IQGg	TOP%	PM-EM	TOP%	PN	TOP%	PD	TOP%	RD	TOP%	PS	TOP%	PES	TOP%	IPP	TOP%	HP/STAY	TOP%	PP30	TOP%	AOL	TOP%	EGS	TOP%
27,15	3	3,6	4	0,2	56	7,55	12	-0,17	53	20,36	3	1,47	4	-26,4	3	49,3	8	43,37	5	3,01	5	1,68	11

MGTe	TOP	MP120	TOP	DPN	TOP	DP210	TOP	DP450	TOP	DPE365	TOP	DIPP	TOP	DSTAY	TOP	DSTAY54	TOP	D3P	TOP	DAOL	TOP	DACAB	TOP
21	10	2,93	11	0,44	47	9,25	15	21,18	10	1,23	7	-0,44	48	79,44	18	74,64	2	79,99	24	3,42	6	0,16	20

iABCZg	DECA	P%	PM-EM	DECA	PN-ED	DECA	PD-ED	DECA	PS-ED	DECA	PE-365	DECA	IPP	DECA	STAY	DECA	PSN	DECA	AOLg	DECA	ACABg	DECA
21,53	1	2	3,59	1	0,2	6	7,55	1	20,35	1	1,09	1	-26,4	1	49,3	1	43,37	1	3,009	1	1,681	1

JHVM 29117 FIV CAMPARINO

RG: JHVM 29117 • NASC.: 11/12/2024 • FÊMEA

ENSINO MAT. x JHVM 20528 FIV CAMPARINO — JHVM 24396 FIV CAMPARINO
X
FAVORITO FIV CAMPARINO x CASABLANCA FIV CAMPARINO — IRAMAIA FIV CAMPARINO

GENÔMICA — PESO: 260 KG

IQGg	TOP%	PM-EM	TOP%	PN	TOP%	PD	TOP%	RD	TOP%	PS	TOP%	PES	TOP%	IPP	TOP%	HP/STAY	TOP%	PP30	TOP%	AOL	TOP%	EGS	TOP%
32,96	1	1,95	20	-0,29	10	12,6	1	-0,34	60	21,17	3	1,91	1	-21,2	7	58,15	2	48,55	1	4,01	1	2,08	7

MGTe	TOP	MP120	TOP	DPN	TOP	DP210	TOP	DP450	TOP	DPE365	TOP	DIPP	TOP	DSTAY	TOP	DSTAY54	TOP	D3P	TOP	DAOL	TOP	DACAB	TOP
23,69	6	0,78	51	0,01	21	13,54	5	24,3	6	1,57	3	-0,81	16	88,41	4	69,63	4	75,21	46	4,21	3	0,1	27

iABCZg	DECA	P%	PM-EM	DECA	PN-ED	DECA	PD-ED	DECA	PS-ED	DECA	PE-365	DECA	IPP	DECA	STAY	DECA	PSN	DECA	AOLg	DECA	ACABg	DECA
26,72	1	0,5	1,95	2	-0,29	2	12,6	1	21,16	1	1,8	1	-21,2	1	58,15	1	48,55	1	4,013	1	2,081	1

JHVM 29252 FIV CAMPARINO

RG: JHVM 29252 • NASC.: 15/12/2024 • FÊMEA

REM GARANTIDO GEN.ADT x 1371 FIV DA EAO — ELO FIV DA EAO
X
REM ARMADOR x JHVM 11331 FIV CAMPARINO — JHVM 17007 FIV CAMPARINO

GENÔMICA — PESO: 284 KG

IQGg	TOP%	PM-EM	TOP%	PN	TOP%	PD	TOP%	RD	TOP%	PS	TOP%	PES	TOP%	IPP	TOP%	HP/STAY	TOP%	PP30	TOP%	AOL	TOP%	EGS	TOP%
35,21	0,5	2,36	14	0,53	87	10,19	4	-0,12	50	21,41	2	1,67	2	-37,33	0,5	67,49	0,1	54,09	0,1	1,14	34	2,09	6

MGTe	TOP	MP120	TOP	DPN	TOP	DP210	TOP	DP450	TOP	DPE365	TOP	DIPP	TOP	DSTAY	TOP	DSTAY54	TOP	D3P	TOP	DAOL	TOP	DACAB	TOP
26,44	3	3,07	9	0,94	78	14,76	4	25,34	5	1,9	1	-1,42	0,5	92,13	1	73,17	2	87,77	3	1,06	30	0,8	3

iABCZg	DECA	P%	PM-EM	DECA	PN-ED	DECA	PD-ED	DECA	PS-ED	DECA	PE-365	DECA	IPP	DECA	STAY	DECA	PSN	DECA	AOLg	DECA	ACABg	DECA
29,27	1	0,5	2,36	2	0,53	9	10,18	1	21,4	1	1,55	1	-37,33	1	67,49	1	54,09	1	1,134	3	2,086	1

JHVM 29354 CAMPARINO

RG: JHVM 29354 • NASC.: 29/12/2024 • FÊMEA

REM GLADIADOR GEN.ADT x MACAJUBA DA M.CHUVA — ESTO TULIPA
X
URCO FIV DE NAVIRAÍ x JHVM 11827 CAMPARINO — ITAJA CAMPARINO

GENÔMICA — PESO: 240 KG

IQGg	TOP%	PM-EM	TOP%	PN	TOP%	PD	TOP%	RD	TOP%	PS	TOP%	PES	TOP%	IPP	TOP%	HP/STAY	TOP%	PP30	TOP%	AOL	TOP%	EGS	TOP%
37,18	0,5	4,72	1	-0,23	13	8,4	8	1,61	3	18,93	5	2,06	0,5	-39,19	0,1	63,63	0,5	46,26	2	3,41	3	0,46	40

MGTe	TOP	MP120	TOP	DPN	TOP	DP210	TOP	DP450	TOP	DPE365	TOP	DIPP	TOP	DSTAY	TOP	DSTAY54	TOP	D3P	TOP	DAOL	TOP	DACAB	TOP
27,42	2	4,75	2	0,39	44	10,85	11	23,51	7	2,09	0,5	-1,45	0,5	88,49	4	72,75	2	94,73	0,1	3,68	5	0,41	9

iABCZg	DECA	P%	PM-EM	DECA	PN-ED	DECA	PD-ED	DECA	PS-ED	DECA	PE-365	DECA	IPP	DECA	STAY	DECA	PSN	DECA	AOLg	DECA	ACABg	DECA
28,66	1	0,5	4,72	1	-0,23	2	8,4	1	18,92	1	1,6	1	-39,19	1	63,63	1	46,26	1	3,414	1	0,455	4

JHVM 29378 FIV CAMPARINO

RG: JHVM 29378 • NASC.: 07/01/2025 • FÊMEA

REM GLADIADOR GEN.ADT x MACAJUBA DA M.CHUVA — ESTO TULIPA
X
CAMPEÃO DA MN x VISCOSE DA SM — JHVM 13173 FIV CAMPARINO

GENÔMICA — PESO: 248 KG

IQGg	TOP%	PM-EM	TOP%	PN	TOP%	PD	TOP%	RD	TOP%	PS	TOP%	PES	TOP%	IPP	TOP%	HP/STAY	TOP%	PP30	TOP%	AOL	TOP%	EGS	TOP%
30,52	2	1,39	29	-0,49	3	2,81	48	0,23	35	15,59	10	0,86	19	-33,69	0,5	56,74	2	41,59	8	2,75	7	4,9	0,1

MGTe	TOP	MP120	TOP	DPN	TOP	DP210	TOP	DP450	TOP	DPE365	TOP	DIPP	TOP	DSTAY	TOP	DSTAY54	TOP	D3P	TOP	DAOL	TOP	DACAB	TOP
22,77	7	2,73	12	0,36	42	8,32	19	22,64	8	0,96	12	-1,15	3	83,37	11	61,09	9	85,59	6	3,32	7	1,03	1

iABCZg	DECA	P%	PM-EM	DECA	PN-ED	DECA	PD-ED	DECA	PS-ED	DECA	PE-365	DECA	IPP	DECA	STAY	DECA	PSN	DECA	AOLg	DECA	ACABg	DECA
21,24	1	2	1,39	3	-0,49	1	2,8	4	15,59	1	0,5	2	-33,69	1	56,74	1	41,59	1	2,747	1	4,896	1

JHVM 29403 FIV CAMPARINO

RG: JHVM 29403 • NASC.: 09/01/2025 • FÊMEA

FORD FIV CAMPARINO x ENGRENAGEM FIV CAMPARINO — IATE FIV CAMPARINO
X
IMPERADOR CAMPARINO x JHVM 12150 CAMPARINO — FUSÃO CAMPARINO

GENÔMICA — PESO: 256 KG

IQGg	TOP%	PM-EM	TOP%	PN	TOP%	PD	TOP%	RD	TOP%	PS	TOP%	PES	TOP%	IPP	TOP%	HP/STAY	TOP%	PP30	TOP%	AOL	TOP%	EGS	TOP%
37,63	0,5	4,8	1	0,79	97	16,24	0,1	0,21	36	30,53	0,1	1,11	11	-20,15	8	61,31	0,5	43,55	5	4,07	1	2,06	7

MGTe	TOP	MP120	TOP	DPN	TOP	DP210	TOP	DP450	TOP	DPE365	TOP	DIPP	TOP	DSTAY	TOP	DSTAY54	TOP	D3P	TOP	DAOL	TOP	DACAB	TOP
32,04	0,5	5,32	2	1,44	93	16,52	2	33,83	1	1,4	5	-1,4	1	93,4	0,5	74,75	2	92,17	0,5	4,37	3	0,44	8

iABCZg	DECA	P%	PM-EM	DECA	PN-ED	DECA	PD-ED	DECA	PS-ED	DECA	PE-365	DECA	IPP	DECA	STAY	DECA	PSN	DECA	AOLg	DECA	ACABg	DECA
32,3	1	0,1	4,8	1	0,79	10	16,23	1	30,52	1	1,28	1	-20,15	1	61,31	1	43,55	1	4,069	1	2,063	1

JHVM 29414 CAMPARINO

RG: JHVM 29414 • NASC.: 13/01/2025 • FÊMEA

CAMPEÃO DA MN x 64 DA EAO — COLT FIV DA EAO
X
REM ARMADOR x JHVM 10197 FIV CAMPARINO — CEGANHA FIV CAMPARINO

GENÔMICA — PESO: 269 KG

IQGg	TOP%	PM-EM	TOP%	PN	TOP%	PD	TOP%	RD	TOP%	PS	TOP%	PES	TOP%	IPP	TOP%	HP/STAY	TOP%	PP30	TOP%	AOL	TOP%	EGS	TOP%
43,78	0,1	7,22	0,1	0,19	54	13,43	0,5	2,11	1	23,12	2	1,47	4	-40,17	0,1	71,99	0,1	51,38	0,5	1,87	18	3,28	1

MGTe	TOP	MP120	TOP	DPN	TOP	DP210	TOP	DP450	TOP	DPE365	TOP	DIPP	TOP	DSTAY	TOP	DSTAY54	TOP	D3P	TOP	DAOL	TOP	DACAB	TOP
26,88	3	6,52	0,5	1,27	90	13,46	6	23,29	7	1,09	9	-1,29	2	93,33	0,5	80,15	0,5	85,02	8	1,97	18	0,96	2

iABCZg	DECA	P%	PM-EM	DECA	PN-ED	DECA	PD-ED	DECA	PS-ED	DECA	PE-365	DECA	IPP	DECA	STAY	DECA	PSN	DECA	AOLg	DECA	ACABg	DECA
36,01	1	0,1	7,22	1	0,19	6	13,42	1	23,11	1	0,92	1	-40,16	1	71,99	1	51,38	1	1,868	2	3,279	1

LOTE

229

NELORE MOCHO

INDIVIDUAL

José Humberto Villela Martins

JHVM 27604 FIV CAMPARINO

RG: JHVM 27604 • NASC.: 05/09/2024 • FÊMEA

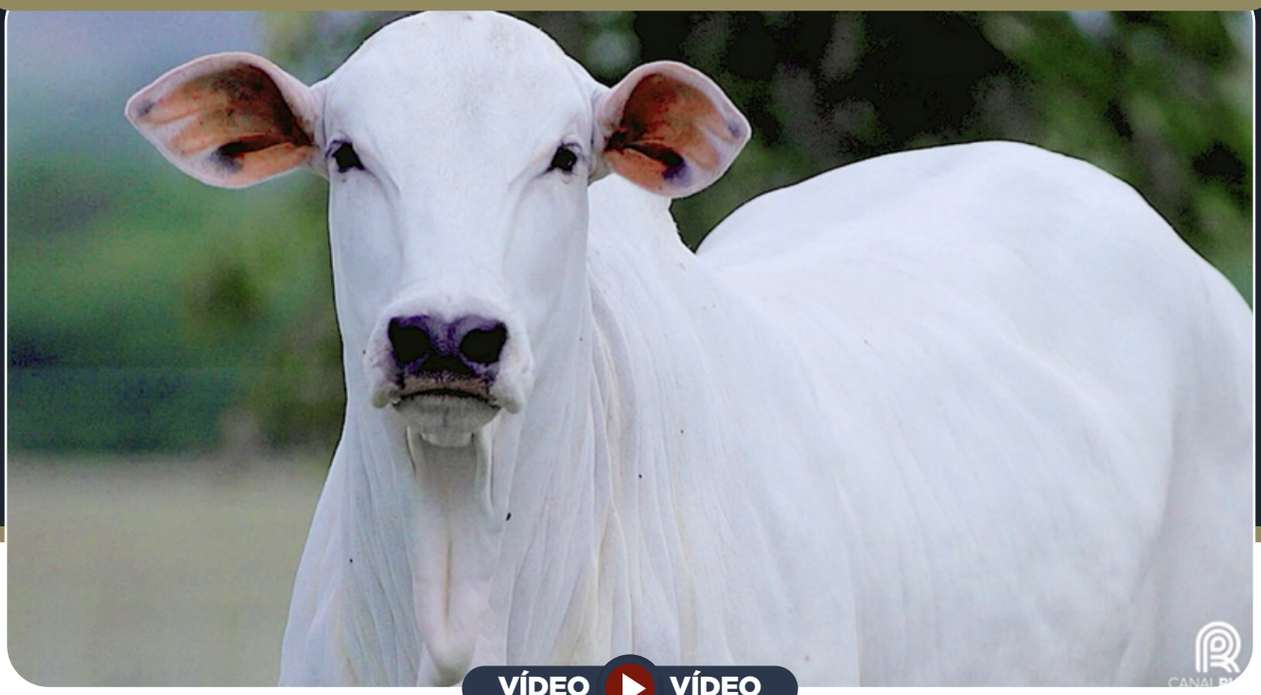

VÍDEO VÍDEO

REM VOKOLO x 4259 FIV RG

LUCRO RG

7250 FIV RG

5777 FIV RG

IMPACTO FIV RG x 3713 RG

X

CRAQUE CAMPARINO x JHVM 13058 CAMPARINO

DUQUE FIV CAMPARINO

INEZ FIV CAMPARINO

FORMOSA CAMPARINO

ZAPP BEABISA x JHVM 14978 FIV CAMPARINO

GENÔMICA

PESO: 377 KG

AVALIAÇÃO GENEPLUS

IQGg	TOP%	PM-EM	TOP%	PN	TOP%	PD	TOP%	RD	TOP%	PS	TOP%	PES	TOP%	IPP	TOP%	HP/STAY	TOP%	PP30	TOP%	AOL	TOP%	EGS	TOP%
18,44	12	2,33	14	-0,01	32	5,28	26	0,96	11	12,42	18	1,98	0,5	-19,59	9	44,71	18	45,56	3	1,03	37	1,09	23

AVALIAÇÃO ANCP

MGTe	TOP	MP120	TOP	DPN	TOP	DP210	TOP	DP450	TOP	DPE365	TOP	DIPP	TOP	DSTAY	TOP	DSTAY54	TOP	D3P	TOP	DAOL	TOP	DACAB	TOP
18,40	16	2,73	12	0,05	23	7,48	22	15,91	19	1,51	4	-0,96	9	76,33	24	52,43	21	87,87	3	0,39	45	0,44	8

AVALIAÇÃO PMGZ

iABCZg	DECA	P%	PM-EM	DECA	PN-ED	DECA	PD-ED	DECA	PS-ED	DECA	PE-365	DECA	IPP	DECA	STAY	DECA	PSN	DECA	AOLg	DECA	ACABg	DECA
15,31	1	8	2,33	2	-0,01	4	5,27	2	12,41	2	1,51	1	-19,59	1	44,71	2	45,56	1	1,032	4	1,093	2

LOTE

230

NELORE MOCHO

INDIVIDUAL

José Humberto Villela Martins

JHVM 27611 FIV CAMPARINO

RG: JHVM 27611 • NASC.: 05/09/2024 • FÊMEA

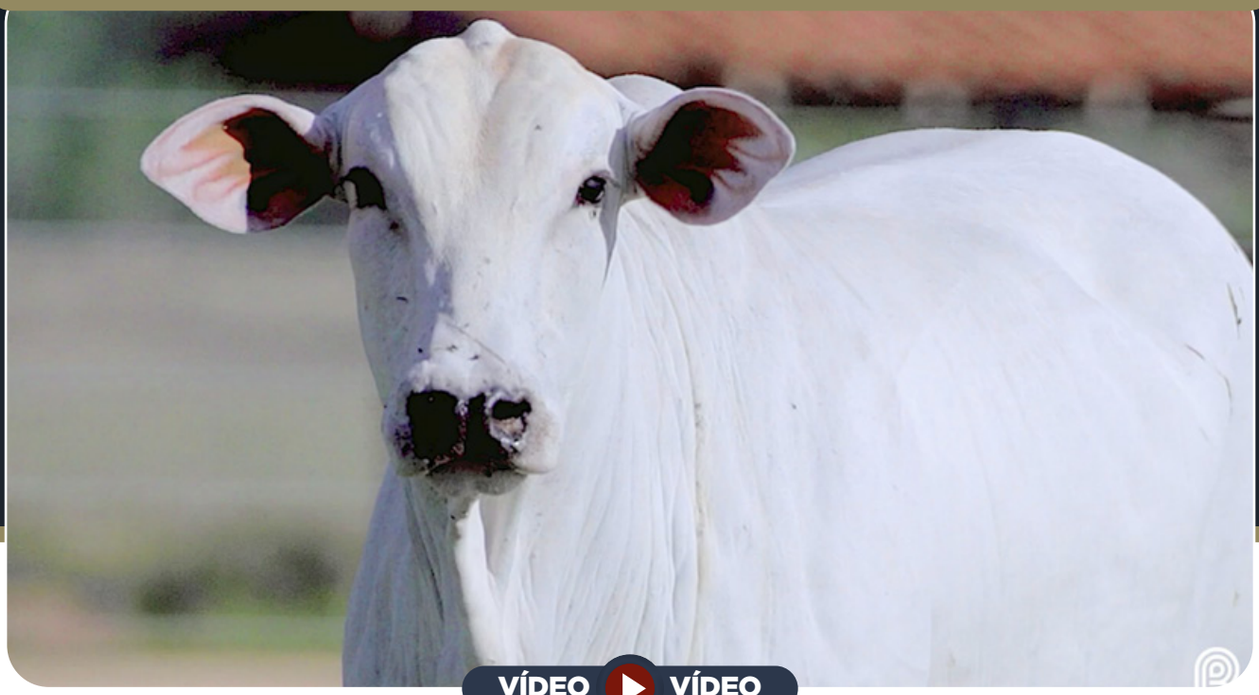

VÍDEO VÍDEO

REM VOKOLO x 4259 FIV RG

LUCRO RG

7250 FIV RG

5777 FIV RG

IMPACTO FIV RG x 3713 RG

X

CRAQUE CAMPARINO x JHVM 13058 CAMPARINO

DUQUE FIV CAMPARINO

INEZ FIV CAMPARINO

FORMOSA CAMPARINO

ZAPP BEABISA x JHVM 14978 FIV CAMPARINO

GENÔMICA

PESO: 377 KG

AVALIAÇÃO GENEPLUS

IQGg	TOP%	PM-EM	TOP%	PN	TOP%	PD	TOP%	RD	TOP%	PS	TOP%	PES	TOP%	IPP	TOP%	HP/STAY	TOP%	PP30	TOP%	AOL	TOP%	EGS	TOP%
27,62	3	1,76	23	0,66	94	9,20	6	1,04	10	15,37	10	2,12	0,5	-17,41	12	61,43	0,5	44,43	4	2,42	10	-0,37	66

AVALIAÇÃO ANCP

MGTe	TOP	MP120	TOP	DPN	TOP	DP210	TOP	DP450	TOP	DPE365	TOP	DIPP	TOP	DSTAY	TOP	DSTAY54	TOP	D3P	TOP	DAOL	TOP	DACAB	TOP
22,95	7	1,48	33	1,23	89	10,67	11	21,65	9	1,67	2	-1,09	5	86,90	6	65,82	6	89,60	2	1,63	22	0,41	9

AVALIAÇÃO PMGZ

iABCZg	DECA	P%	PM-EM	DECA	PN-ED	DECA	PD-ED	DECA	PS-ED	DECA	PE-365	DECA	IPP	DECA	STAY	DECA	PSN	DECA	AOLg	DECA	ACABg	DECA
22,36	1	2	1,76	2	0,66	10	9,20	1	15,37	1	1,30	1	-17,41	1	61,43	1	44,43	1	2,424	1	-0,369	7

LOTE

231

NELORE MOCHO

INDIVIDUAL

José Humberto Villela Martins

JHVM 27194 FIV CAMPARINO

RG: JHVM 27194 • NASC.: 07/08/2024 • FÊMEA

VÍDEO VÍDEO

REM VOKOLO x 4259 FIV RG

LUCRO RG

7250 FIV RG

5777 FIV RG

IMPACTO FIV RG x 3713 RG

X

REM ARMADOR x FBFM 3678 DO BATUQUE

MAP DO BATUQUE

JHVM 24656 FIV CAMPARINO

GENEX FIV CAMPARINO

BRONZE CAMPARINO x BABILÔNIA FIV CAMPARINO

GENÔMICA

PESO: 380 KG

AVALIAÇÃO GENEPLUS

IQGg	TOP%	PM-EM	TOP%	PN	TOP%	PD	TOP%	RD	TOP%	PS	TOP%	PES	TOP%	IPP	TOP%	HP/STAY	TOP%	PP30	TOP%	AOL	TOP%	EGS	TOP%
23,50	6	3,35	5	0,05	38	7,76	11	2,05	1	12,12	19	1,67	2	-25,55	3	49,26	8	45,85	3	3,12	4	0,27	46

AVALIAÇÃO ANCP

MGTe	TOP	MP120	TOP	DPN	TOP	DP210	TOP	DP450	TOP	DPE365	TOP	DIPP	TOP	DSTAY	TOP	DSTAY54	TOP	D3P	TOP	DAOL	TOP	DACAB	TOP
22,55	8	3,58	6	0,38	43	9,86	13	18,72	14	1,31	6	-1,02	6	91,72	2	69,11	4	82,16	16	1,93	18	0,52	6

AVALIAÇÃO PMGZ

iABCZg	DECA	P%	PM-EM	DECA	PN-ED	DECA	PD-ED	DECA	PS-ED	DECA	PE-365	DECA	IPP	DECA	STAY	DECA	PSN	DECA	AOLg	DECA	ACABg	DECA
18,86	1	3	3,35	1	0,05	5	7,76	1	12,12	2	1,12	1	-25,55	1	49,26	1	45,85	1	3,123	1	0,265	5

LOTE

232

NELORE MOCHO

INDIVIDUAL

José Humberto Villela Martins

JHVM 27261 FIV CAMPARINO

RG: JHVM 27261 • NASC.: 12/08/2024 • FÊMEA

VÍDEO VÍDEO

REM VOKOLO x 4259 FIV RG

LUCRO RG

7250 FIV RG

5777 FIV RG

IMPACTO FIV RG x 3713 RG

X

REM ARMADOR x FBFM 3678 DO BATUQUE

MAP DO BATUQUE

JHVM 24656 FIV CAMPARINO

GENEX FIV CAMPARINO

BRONZE CAMPARINO x BABILÔNIA FIV CAMPARINO

GENÔMICA

PESO: 348 KG

AVALIAÇÃO GENEPLUS

IQGg	TOP%	PM-EM	TOP%	PN	TOP%	PD	TOP%	RD	TOP%	PS	TOP%	PES	TOP%	IPP	TOP%	HP/STAY	TOP%	PP30	TOP%	AOL	TOP%	EGS	TOP%
20,67	9	1,93	20	0,10	44	3,46	42	0,70	18	13,29	15	2,01	0,5	-18,96	10	49,30	8	42,90	6	1,49	26	-0,50	69

AVALIAÇÃO ANCP

MGTe	TOP	MP120	TOP	DPN	TOP	DP210	TOP	DP450	TOP	DPE365	TOP	DIPP	TOP	DSTAY	TOP	DSTAY54	TOP	D3P	TOP	DAOL	TOP	DACAB	TOP
18,72	15	3,36	7	0,75	68	7,93	20	17,17	17	1,43	4	-0,65	28	79,74	18	68,61	4	84,86	8	0,11	56	0,31	12

AVALIAÇÃO PMGZ

iABCZg	DECA	P%	PM-EM	DECA	PN-ED	DECA	PD-ED	DECA	PS-ED	DECA	PE-365	DECA	IPP	DECA	STAY	DECA	PSN	DECA	AOLg	DECA	ACABg	DECA
15,20	1	8	1,93	2	0,10	5	3,46	4	13,28	2	1,41	1	-18,96	1	49,30	1	42,90	1	1,487	2	-0,495	7

LOTE

233

NELORE MOCHO

INDIVIDUAL

José Humberto Villela Martins

JHVM 27655 FIV CAMPARINO

RG: JHVM 27655 • NASC.: 08/09/2024 • FÊMEA

VÍDEO VÍDEO

REM VOKOLO x 4259 FIV RG

LUCRO RG

7250 FIV RG

5777 FIV RG

IMPACTO FIV RG x 3713 RG

X

CRAQUE CAMPARINO x JHVM 13058 CAMPARINO

DUQUE FIV CAMPARINO

INEZ FIV CAMPARINO

FORMOSA CAMPARINO

ZAPP BEABISA x JHVM 14978 FIV CAMPARINO

GENÔMICA

PESO: 362 KG

AVALIAÇÃO GENEPLUS

IQGg	TOP%	PM-EM	TOP%	PN	TOP%	PD	TOP%	RD	TOP%	PS	TOP%	PES	TOP%	IPP	TOP%	HP/STAY	TOP%	PP30	TOP%	AOL	TOP%	EGS	TOP%
26,82	3	3,27	6	0,09	42	5,40	25	1,91	2	12,68	17	1,21	8	-37,45	0,5	61,05	0,5	48,27	1	0,30	57	-0,47	69

AVALIAÇÃO ANCP

MGTe	TOP	MP120	TOP	DPN	TOP	DP210	TOP	DP450	TOP	DPE365	TOP	DIPP	TOP	DSTAY	TOP	DSTAY54	TOP	D3P	TOP	DAOL	TOP	DACAB	TOP
19,99	12	3,11	9	0,67	63	6,77	26	14,95	22	1,02	11	-1,32	1	87,75	5	60,80	10	92,72	0,5	0,37	45	0,22	16

AVALIAÇÃO PMGZ

iABCZg	DECA	P%	PM-EM	DECA	PN-ED	DECA	PD-ED	DECA	PS-ED	DECA	PE-365	DECA	IPP	DECA	STAY	DECA	PSN	DECA	AOLg	DECA	ACABg	DECA
21,33	1	2	3,27	1	0,08	5	5,40	2	12,68	2	0,74	1	-37,45	1	61,05	1	48,27	1	0,295	6	-0,473	7

LOTE

234

NELORE MOCHO

INDIVIDUAL

José Humberto Villela Martins

JHVM 27316 FIV CAMPARINO

RG: JHVM 27316 • NASC.: 17/08/2024 • FÊMEA

VÍDEO VÍDEO

CRAQUE CAMPARINO x JHVM 13058 CAMPARINO

DUQUE FIV CAMPARINO

HD CAMPARINO

ELETRÔNICA FIV CAMPARINO

REM ARMADOR x BATALHA CAMPARINO

X

REM ARMADOR x JHVM 10504 FIV CAMPARINO

GLOBO FIV CAMPARINO

HALA FIV CAMPARINO

CIFRA CAMPARINO

MARAJÓ CAMPARINO x JHVM 6834 CAMPARINO

GENÔMICA

PESO: 429 KG

AVALIAÇÃO GENEPLUS

IQGg	TOP%	PM-EM	TOP%	PN	TOP%	PD	TOP%	RD	TOP%	PS	TOP%	PES	TOP%	IPP	TOP%	HP/STAY	TOP%	PP30	TOP%	AOL	TOP%	EGS	TOP%
29,22	2	2,31	14	0,29	65	6,19	19	1,23	7	14,38	12	1,95	1	-28,72	2	61,20	0,5	52,81	0,5	1,91	17	-0,01	55

AVALIAÇÃO ANCP

MGTe	TOP	MP120	TOP	DPN	TOP	DP210	TOP	DP450	TOP	DPE365	TOP	DIPP	TOP	DSTAY	TOP	DSTAY54	TOP	D3P	TOP	DAOL	TOP	DACAB	TOP
21,34	10	2,48	15	0,84	73	9,64	14	14,69	22	1,37	5	-1,46	0,5	88,09	5	62,87	8	89,42	2	1,23	27	0,40	9

AVALIAÇÃO PMGZ

iABCZg	DECA	P%	PM-EM	DECA	PN-ED	DECA	PD-ED	DECA	PS-ED	DECA	PE-365	DECA	IPP	DECA	STAY	DECA	PSN	DECA	AOLg	DECA	ACABg	DECA
22,47	1	2	2,31	2	0,29	7	6,18	2	14,37	1	1,40	1	-28,72	1	61,20	1	52,81	1	1,912	2	-0,007	6

Matrizes CAMPARINO

LOTE
235

NELORE MOCHO
INDIVIDUAL

José Humberto Villela Martins

JHVM 27605 FIV CAMPARINO

RG: JHVM 27605 • NASC.: 05/09/2024 • FÊMEA

VÍDEO VÍDEO

REM VOKOLO x 4259 FIV RG
LUCRO RG
7250 FIV RG
5777 FIV RG
IMPACTO FIV RG x 3713 RG

X

CRAQUE CAMPARINO x JHVM 13058 CAMPARINO
DUQUE FIV CAMPARINO
IMUNE FIV CAMPARINO
DIVINDADE FIV CAMPARINO
REM ARMADOR x BATALHA CAMPARINO

GENÔMICA

PESO: 357 KG

AVALIAÇÃO GENEPLUS

IQGg	TOP%	PM-EM	TOP%	PN	TOP%	PD	TOP%	RD	TOP%	PS	TOP%	PES	TOP%	IPP	TOP%	HP/STAY	TOP%	PP30	TOP%	AOL	TOP%	EGS	TOP%
27,38	3	8,90	0,1	0,64	93	9,13	6	2,93	0,1	17,64	6	1,39	5	-27,61	2	47,47	12	48,50	1	2,18	13	0,20	48

AVALIAÇÃO ANCP

MGTe	TOP	MP120	TOP	DPN	TOP	DP210	TOP	DP450	TOP	DPE365	TOP	DIPP	TOP	DSTAY	TOP	DSTAY54	TOP	D3P	TOP	DAOL	TOP	DACAB	TOP
26,61	3	8,44	0,1	1,28	90	12,80	7	27,81	3	1,28	6	-0,63	30	86,44	7	69,66	4	82,05	16	1,53	23	1,01	1

AVALIAÇÃO PMGZ

iABCZg	DECA	P%	PM-EM	DECA	PN-ED	DECA	PD-ED	DECA	PS-ED	DECA	PE-365	DECA	IPP	DECA	STAY	DECA	PSN	DECA	AOLg	DECA	ACABg	DECA
23,12	1	1	8,90	1	0,64	10	9,13	1	17,64	1	0,87	1	-27,61	1	47,47	1	48,50	1	2,179	1	0,204	5

LOTE

236

NELORE MOCHO

INDIVIDUAL

José Humberto Villela Martins

JHVM 28075 FIV CAMPARINO

RG: JHVM 28075 • NASC.: 06/10/2024 • FÊMEA

VÍDEO VÍDEO

REM VOKOLO x 4259 FIV RG

LUCRO RG

7250 FIV RG

5777 FIV RG

IMPACTO FIV RG x 3713 RG

X

CRAQUE CAMPARINO x JHVM 13058 CAMPARINO

DUQUE FIV CAMPARINO

INDAIATUBA FIV CAMPARINO

DIVINDADE FIV CAMPARINO

REM ARMADOR x BATALHA CAMPARINO

GENÔMICA

PESO: 348 KG

AVALIAÇÃO GENEPLUS

IQGg	TOP%	PM-EM	TOP%	PN	TOP%	PD	TOP%	RD	TOP%	PS	TOP%	PES	TOP%	IPP	TOP%	HP/STAY	TOP%	PP30	TOP%	AOL	TOP%	EGS	TOP%
26,29	3	4,77	1	0,57	90	8,07	10	1,58	3	16,73	8	1,75	2	-29,27	2	52,51	5	44,37	4	2,12	14	0,56	37

AVALIAÇÃO ANCP

MGTe	TOP	MP120	TOP	DPN	TOP	DP210	TOP	DP450	TOP	DPE365	TOP	DIPP	TOP	DSTAY	TOP	DSTAY54	TOP	D3P	TOP	DAOL	TOP	DACAB	TOP
22,42	8	3,93	5	0,72	66	8,91	16	19,86	12	1,20	7	-0,83	15	88,26	5	65,20	6	86,74	5	1,30	26	0,76	3

AVALIAÇÃO PMGZ

iABCZg	DECA	P%	PM-EM	DECA	PN-ED	DECA	PD-ED	DECA	PS-ED	DECA	PE-365	DECA	IPP	DECA	STAY	DECA	PSN	DECA	AOLg	DECA	ACABg	DECA
22,12	1	2	4,77	1	0,57	10	8,07	1	16,73	1	1,06	1	-29,27	1	52,51	1	44,37	1	2,118	1	0,555	4

LOTE

237

NELORE MOCHO

INDIVIDUAL

José Humberto Villela Martins

JHVM 27455 FIV CAMPARINO

RG: JHVM 27455 • NASC.: 29/08/2024 • FÊMEA

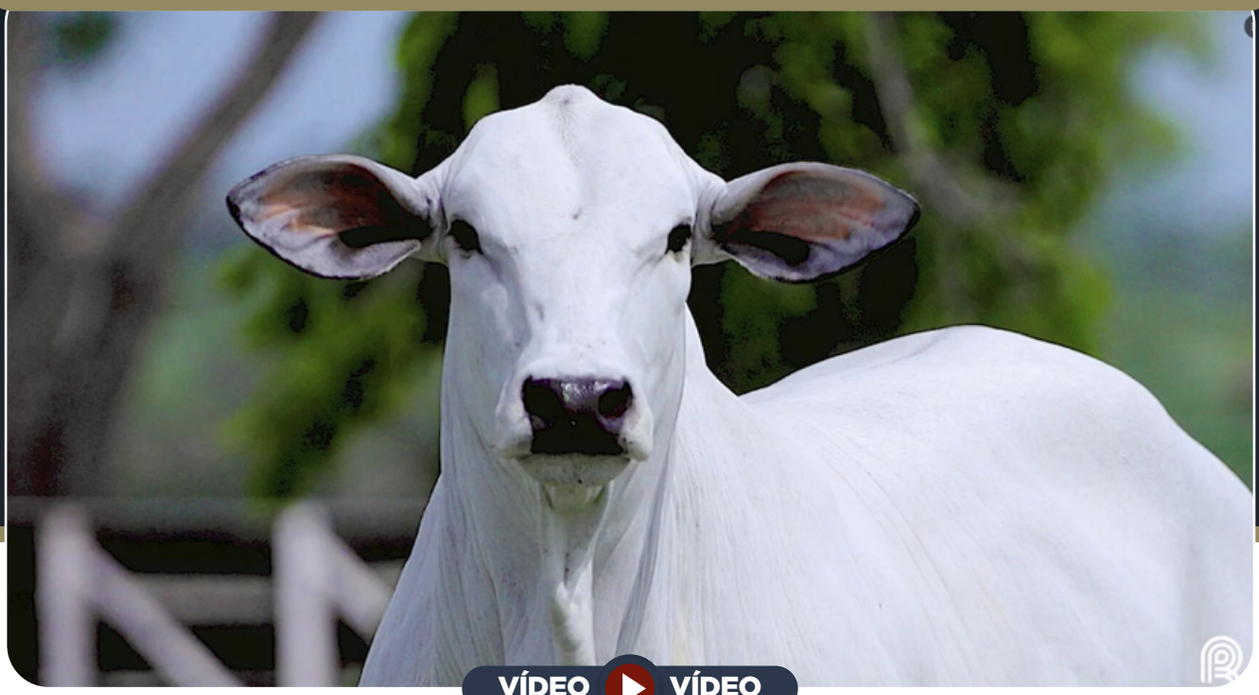

VÍDEO VÍDEO

REM ARMADOR x B4987 FIV DA S.NICE

COMBOIO FIV DA S.NICE

IMPOSIVEL CAMPARINO

GAMETA CAMPARINO

CRAQUE CAMPARINO x CHILENA FIV CAMPARINO

X

CRAQUE CAMPARINO x JHVM 13058 CAMPARINO

DUQUE FIV CAMPARINO

ILUSTRAÇÃO CAMPARINO

GAITA CAMPARINO

ZAPP BEABISA x JHVM 14780 CAMPARINO

GENÔMICA

PESO: 429 KG

AVALIAÇÃO GENEPLUS

IQGg	TOP%	PM-EM	TOP%	PN	TOP%	PD	TOP%	RD	TOP%	PS	TOP%	PES	TOP%	IPP	TOP%	HP/STAY	TOP%	PP30	TOP%	AOL	TOP%	EGS	TOP%
24,38	5	4,60	1	0,84	98	14,61	0,5	1,26	6	23,66	1	1,34	6	-25,46	3	46,03	15	40,25	11	3,88	2	-1,03	82

AVALIAÇÃO ANCP

MGTe	TOP	MP120	TOP	DPN	TOP	DP210	TOP	DP450	TOP	DPE365	TOP	DIPP	TOP	DSTAY	TOP	DSTAY54	TOP	D3P	TOP	DAOL	TOP	DACAB	TOP
22,91	7	4,58	3	1,54	95	15,91	3	28,74	3	0,85	15	-0,66	27	79,79	18	30,33	88	64,79	84	3,01	9	0,37	10

AVALIAÇÃO PMGZ

iABCZg	DECA	P%	PM-EM	DECA	PN-ED	DECA	PD-ED	DECA	PS-ED	DECA	PE-365	DECA	IPP	DECA	STAY	DECA	PSN	DECA	AOLg	DECA	ACABg	DECA
23,09	1	-	4,60	1	0,84	10	14,60	1	23,66	1	0,87	1	-25,46	1	46,03	2	40,25	1	3,878	1	-1,033	9

LOTE

238

NELORE MOCHO

INDIVIDUAL

José Humberto Villela Martins

JHVM 27716 FIV CAMPARINO

RG: JHVM 27716 • NASC.: 20/09/2024 • FÊMEA

VÍDEO VÍDEO

REM EXTREMADO x CHILENA FIV CAMPARINO

FAROESTE FIV CAMPARINO

JHVM 23474 FIV CAMPARINO

DIVINDADE FIV CAMPARINO

REM ARMADOR x BATALHA CAMPARINO

X

CRAQUE CAMPARINO x JHVM 13058 CAMPARINO

DUQUE FIV CAMPARINO

ILUSTRAÇÃO CAMPARINO

GAITA CAMPARINO

ZAPP BEABISA x JHVM 14780 CAMPARINO

GENÔMICA

PESO: 346 KG

AVALIAÇÃO GENEPLUS

IQGg	TOP%	PM-EM	TOP%	PN	TOP%	PD	TOP%	RD	TOP%	PS	TOP%	PES	TOP%	IPP	TOP%	HP/STAY	TOP%	PP30	TOP%	AOL	TOP%	EGS	TOP%
37,24	0,5	7,16	0,1	0,36	73	10,43	3	3,03	0,1	26,19	0,5	1,36	5	-21,51	6	59,90	1	52,50	0,5	1,92	17	1,62	12

AVALIAÇÃO ANCP

MGTe	TOP	MP120	TOP	DPN	TOP	DP210	TOP	DP450	TOP	DPE365	TOP	DIPP	TOP	DSTAY	TOP	DSTAY54	TOP	D3P	TOP	DAOL	TOP	DACAB	TOP
25,24	4	8,49	0,1	1,45	93	10,35	12	26,52	4	1,42	5	-0,88	12	91,83	2	56,45	15	72,81	57	1,96	18	1,05	1

AVALIAÇÃO PMGZ

iABCZg	DECA	P%	PM-EM	DECA	PN-ED	DECA	PD-ED	DECA	PS-ED	DECA	PE-365	DECA	IPP	DECA	STAY	DECA	PSN	DECA	AOLg	DECA	ACABg	DECA
29,62	1	0,1	7,16	1	0,36	8	10,43	1	26,18	1	1,37	1	-21,51	1	59,89	1	52,50	1	1,923	2	1,617	1

Matrizes CAMPARINO

LOTE

239

NELORE MOCHO

SÊXTUPLO

José Humberto Villela Martins

JHVM 27584 CAMPARINO

RG: JHVM 27584 • NASC.: 02/09/2024 • FÊMEA

CAMPEÃO DA MN x 6211 FIV DA EAO — B4549 FIV DA EAO

X

DETONADOR FIV CAMPARINO x HIROSHIMA FIV CAMPARINO — JHVM 24129 CAMPARINO

PESO: 308 KG

IQGg	TOP%	PM-EM	TOP%	PN	TOP%	PD	TOP%	RD	TOP%	PS	TOP%	PES	TOP%	IPP	TOP%	HP/STAY	TOP%	PP30	TOP%	AOL	TOP%	EGS	TOP%
33,24	1	3,36	5	-0,23	13	4,67	31	0,8	15	14,98	11	1,57	3	-27,36	2	61,9	0,5	45,44	3	2,56	8	2,44	4

MGTe	TOP	MP120	TOP	DPN	TOP	DP210	TOP	DP450	TOP	DPE365	TOP	DIPP	TOP	DSTAY	TOP	DSTAY54	TOP	D3P	TOP	DAOL	TOP	DACAB	TOP
21,21	10	3,75	5	0,69	64	7,12	24	16,84	17	1,16	8	-1,1	4	86	7	62,78	8	85,67	6	2,2	15	0,76	3

iABCZg	DECA	P%	PM-EM	DECA	PN-ED	DECA	PD-ED	DECA	PS-ED	DECA	PE-365	DECA	IPP	DECA	STAY	DECA	PSN	DECA	AOLg	DECA	ACABg	DECA
23,68	1	-	3,36	1	-0,23	2	4,67	3	14,97	1	0,85	1	-27,36	1	61,9	1	45,44	1	2,564	1	2,442	1

JHVM 28187 CAMPARINO

RG: JHVM 28187 • NASC.: 16/10/2024 • FÊMEA

QUARUP BONSUCESSO x BARAVAH MAT. — ESPARTANO MAT.

X

GHETO FIV DA EUROPA x JHVM 15467 FIV CAMPARINO — FRAGA CAMPARINO

GENÔMICA

PESO: 305 KG

IQGg	TOP%	PM-EM	TOP%	PN	TOP%	PD	TOP%	RD	TOP%	PS	TOP%	PES	TOP%	IPP	TOP%	HP/STAY	TOP%	PP30	TOP%	AOL	TOP%	EGS	TOP%
19,76	10	1,53	27	-0,42	5	5,35	25	2,03	1	12,37	18	0,76	23	-21,43	6	42,32	25	34,92	30	1,75	20	2,75	2

MGTe	TOP	MP120	TOP	DPN	TOP	DP210	TOP	DP450	TOP	DPE365	TOP	DIPP	TOP	DSTAY	TOP	DSTAY54	TOP	D3P	TOP	DAOL	TOP	DACAB	TOP
18,88	15	3,37	7	0,01	21	7,48	22	15,77	20	0,85	15	-0,94	9	76,67	23	58,77	12	80,23	23	2,98	9	0,53	6

iABCZg	DECA	P%	PM-EM	DECA	PN-ED	DECA	PD-ED	DECA	PS-ED	DECA	PE-365	DECA	IPP	DECA	STAY	DECA	PSN	DECA	AOLg	DECA	ACABg	DECA
14,08	1	10	1,53	3	-0,42	1	5,35	2	12,36	2	0,63	2	-21,43	1	42,31	2	34,92	3	1,753	2	2,754	1

JHVM 28521 FIV CAMPARINO

RG: JHVM 28521 • NASC.: 01/11/2024 • FÊMEA

FAROESTE FIV CAMPARINO x DIVINDADE FIV CAMPARINO — JHVM 23474 FIV CAMPARINO

X

DUQUE FIV CAMPARINO x GAITA CAMPARINO — ILUSTRAÇÃO CAMPARINO

GENÔMICA

PESO: 298 KG

IQGg	TOP%	PM-EM	TOP%	PN	TOP%	PD	TOP%	RD	TOP%	PS	TOP%	PES	TOP%	IPP	TOP%	HP/STAY	TOP%	PP30	TOP%	AOL	TOP%	EGS	TOP%
28,92	2	4,64	1	-0,51	3	8,63	8	1,71	2	17,76	6	1,34	6	-27,16	2	54,01	3	51,45	0,5	0,81	43	1,8	10

MGTe	TOP	MP120	TOP	DPN	TOP	DP210	TOP	DP450	TOP	DPE365	TOP	DIPP	TOP	DSTAY	TOP	DSTAY54	TOP	D3P	TOP	DAOL	TOP	DACAB	TOP
20,19	12	6,92	0,5	-0,36	7	8,75	17	19,57	12	1,38	5	-0,82	16	85,01	9	40,88	54	72,18	60	0,04	59	0,96	2

iABCZg	DECA	P%	PM-EM	DECA	PN-ED	DECA	PD-ED	DECA	PS-ED	DECA	PE-365	DECA	IPP	DECA	STAY	DECA	PSN	DECA	AOLg	DECA	ACABg	DECA
23,29	1	-	4,64	1	-0,51	1	8,63	1	17,75	1	1,39	1	-27,16	1	54,01	1	51,45	1	0,811	4	1,802	1

JHVM 28668 CAMPARINO

RG: JHVM 28668 • NASC.: 13/11/2024 • FÊMEA

PORTO DO BATUQUE x FBFM 10010 DO BATUQUE — FBFM 11398 DO BATUQUE

X

DETONADOR FIV CAMPARINO x FRAGA CAMPARINO — JHVM 24582 FIV CAMPARINO

GENÔMICA

PESO: 308 KG

IQGg	TOP%	PM-EM	TOP%	PN	TOP%	PD	TOP%	RD	TOP%	PS	TOP%	PES	TOP%	IPP	TOP%	HP/STAY	TOP%	PP30	TOP%	AOL	TOP%	EGS	TOP%
30,87	2	4,24	2	-0,03	29	9,1	6	2,12	1	19,18	4	1,57	3	-16,63	14	53,41	4	47,83	2	2,93	5	2,61	3

MGTe	TOP	MP120	TOP	DPN	TOP	DP210	TOP	DP450	TOP	DPE365	TOP	DIPP	TOP	DSTAY	TOP	DSTAY54	TOP	D3P	TOP	DAOL	TOP	DACAB	TOP
25,67	4	3,78	5	0,82	72	12,36	7	24,81	5	1,32	6	-0,89	12	89,92	3	64,21	7	85,67	6	2,94	9	0,51	6

iABCZg	DECA	P%	PM-EM	DECA	PN-ED	DECA	PD-ED	DECA	PS-ED	DECA	PE-365	DECA	IPP	DECA	STAY	DECA	PSN	DECA	AOLg	DECA	ACABg	DECA
23,44	1	1	4,24	1	-0,03	4	9,1	1	19,17	1	1,14	1	-16,63	2	53,41	1	47,83	1	2,925	1	2,612	1

JHVM 29074 CAMPARINO

RG: JHVM 29074 • NASC.: 04/12/2024 • FÊMEA

CRAQUE CAMPARINO x JHVM 13058 CAMPARINO — DUQUE FIV CAMPARINO

X

COMANDANTE FIV CAMPARINO x CAIANA FIV CAMPARINO — FÁBRICA FIV CAMPARINO

GENÔMICA

PESO: 282 KG

IQGg	TOP%	PM-EM	TOP%	PN	TOP%	PD	TOP%	RD	TOP%	PS	TOP%	PES	TOP%	IPP	TOP%	HP/STAY	TOP%	PP30	TOP%	AOL	TOP%	EGS	TOP%
18,17	12	0,41	51	-0,32	8	4,29	34	1,09	9	10,59	24	0,05	63	-9,9	32	49,34	8	36,16	24	0,98	38	2,04	7

MGTe	TOP	MP120	TOP	DPN	TOP	DP210	TOP	DP450	TOP	DPE365	TOP	DIPP	TOP	DSTAY	TOP	DSTAY54	TOP	D3P	TOP	DAOL	TOP	DACAB	TOP
18,13	16	0,13	70	0,5	51	7,71	21	15,89	19	0,58	23	-0,99	7	88,74	4	46,05	36	80,8	21	0,34	46	1,19	0,5

iABCZg	DECA	P%	PM-EM	DECA	PN-ED	DECA	PD-ED	DECA	PS-ED	DECA	PE-365	DECA	IPP	DECA	STAY	DECA	PSN	DECA	AOLg	DECA	ACABg	DECA
13,01	2	12	0,41	5	-0,32	1	4,29	3	10,59	2	0,4	3	-9,9	3	49,33	1	36,16	2	0,981	4	2,038	1

JHVM 29263 FIV CAMPARINO

RG: JHVM 29263 • NASC.: 16/12/2024 • FÊMEA

FAROESTE FIV CAMPARINO x BATALHA CAMPARINO — JHVM 23757 FIV CAMPARINO

X

DUQUE FIV CAMPARINO x FIBRA CAMPARINO — JHVM 24965 FIV CAMPARINO

GENÔMICA

PESO: 263 KG

IQGg	TOP%	PM-EM	TOP%	PN	TOP%	PD	TOP%	RD	TOP%	PS	TOP%	PES	TOP%	IPP	TOP%	HP/STAY	TOP%	PP30	TOP%	AOL	TOP%	EGS	TOP%
23,75	5	3,81	3	-0,13	20	6,05	20	1,81	2	15,74	9	1,17	9	-22,86	5	43,7	21	44,8	3	0,91	40	3,8	0,5

MGTe	TOP	MP120	TOP	DPN	TOP	DP210	TOP	DP450	TOP	DPE365	TOP	DIPP	TOP	DSTAY	TOP	DSTAY54	TOP	D3P	TOP	DAOL	TOP	DACAB	TOP
19,21	14	2,79	12	-0,02	19	8,74	17	19,07	13	1,38	5	-1	7	81,05	15	43,02	46	73,72	53	0,58	40	1,8	0,1

iABCZg	DECA	P%	PM-EM	DECA	PN-ED	DECA	PD-ED	DECA	PS-ED	DECA	PE-365	DECA	IPP	DECA	STAY	DECA	PSN	DECA	AOLg	DECA	ACABg	DECA
17,9	1	-	3,81	1	-0,13	3	6,04	2	15,73	1	1,03	1	-22,86	1	43,7	2	44,8	1	0,906	4	3,801	1

CLIQUE AQUI PARA VER O VÍDEO

23/NOVEMBRO

DOMINGO · 12h

* HORÁRIO DE BRASÍLIA/DF

CANAL RURAL

LEILÃO VIRTUAL

Matrizes CAMPARINO

BEZERRAS, NOVILHAS E MATRIZES NELORE PADRÃO E NELORE MOCHO.

AVALIADAS: PMGZ · Embrapa · GENE PLUS · ANCP

CONDIÇÃO DE PAGAMENTO

30 PARCELAS

(2+2+2+2+2+20 PARCELAS)

15% DE DESCONTO PARA PAGAMENTO **À VISTA**

PROMOTOR: FAZENDA CAMPARINO – O ZEBU QUE PAGA A CONTA

LEILOEIRA: PROGRAMA LEILÕES – 43 3373.7077

TRANSMISSÃO: CANAL RURAL

RETRANSMISSÃO: LANCE RURAL · REMATE WEB

ASSESSORIA:

- MELHORA+ – 17 98139.0901
- CARVALHO ASSESSORIA PECUÁRIA – 67 99911.1102
- Bula ASSESSORIA PECUÁRIA – 67 99944.1382
- PriMe ASSESSORIA PECUÁRIA – 67 99319.0735
- PREMIER ASSESSORIA PECUÁRIA – 34 9939.0466 / 34 99817.9331
- SELECT ASSESSORIA PECUÁRIA – 34 9939.0466 / 34 99817.9331
- CHIQUITÃO JHL ASSESSORIA – 16 98187.1288

ANIMAIS SEGURADOS: LEILÃO DENNER SEGUROS RURAIS PROTEGIDO

CHANCELA: PRÓ-GENÉTICA – PROGRAMA DE MELHORIA DA QUALIDADE GENÉTICA DO REBANHO BOVINO BRASILEIRO

LEILÃO OFICIAL: LEILÃO&SHOPPING HOMOLOGADOS

VÍDEOS: FV5 – 67 98143.0131

AGÊNCIA: brasil rural propaganda – 67 2525.7185

PATROCÍNIO

VITASAL · CHEVROLET · Safra Private Banking · ivomec · MATSUDA