

EVENTO OFICIAL



bedez



FAZENDA COQUEIROS

AGRICULTURA & PECUÁRIA



FAZENDA



TABULEIRO

CATÁLOGO



16 OUT 25 | QUINTA-FEIRA | 19H30

ARTE SOBRE FOTOS DE FABIULA FERREIRA

TRANSMISSÃO:



LEILOEIRAS:



PARCERIA 10

LEILOEIRO:



PATROCINADORES:





índice

PAGAMENTO
E FRETE



MACHOS
FÊMEAS
EMBRIÕES



MACHOS
FÊMEAS
EMBRIÕES



CLIQUE
PARA
ACESSAR

LEILOEIRAS:



LEILOEIRO:



PATROCINADORES:





pagamento

30 PARCELAS
10 DUPLAS + 10 SIMPLES

10% DE DESCONTO
À VISTA

PLANO SAFRA
25% + 75%
NO ATO EM 30 DE MAIO

preço

GRÁTIS
PARA O RS

PARA SC:
R\$300
POR ANIMAL

LEILOEIRAS:



LEILOEIRO:



PATROCINADORES:





legenda

Programa de Avaliação Genética Oficial da Associação Brasileira de Hereford e Braford (ABHB)

PN	Peso ao Nascer
PD	Peso a Desmama
PS	Peso ao Sobreano
TM	Total Materno
UMB	Tamanho do Umbigo
GPD	Ganho pós-desmame (em kg ganhos em 345 dias)
IQG	Índice de Qualificação Genética
PE	Perímetro Escrotal
MUSC	Musculatura
EST.Corp	Estrutura Corporal
RCSd	Racial
AOLd	Área de Olho de Lombo
GIMd	Gordura Intramuscular
POC	Pigmentação Ocular
EGP8d	Acabamento
TOP	Colocação do animal (em %) em relação a população para cada característica avaliada (TOP 10 - entre os 10% melhores)

Valor referência, revisado periodicamente, que norteia a seleção sugerida pela ABHB para as raças Hereford e Braford, composto por:

30% Total Maternal a Desmama + 15% Ganho pós-desmama + 15% Peso ao Sobreano + 12,5% Escore de musculatura + 12,5% Escore de estatura + 15% Perímetro Escrotal



contatos



AUGUSTO JOBIM
+55 (55) 98118-8111



LUCAS CALETTI
+55 (51) 99946-3849



DANIEL JOBIM
+55 (55) 98144-6999



PRISCILLA LUCCA
+55 (51) 99862-4717



FABIO CRESPO
+55 (51) 99958-4073



EDUARDO CARDOSO
+55 (53) 99909-6349



PROGRAMA LEILÕES
+55 (43) 99994-0777



PARCERIA LEILÕES
+55 (51) 3076-5707

LEILOEIRAS:



LEILOEIRO:



PATROCINADORES:



FAZENDA
X
TABULEIRO

machos



PATROCINADORES:





TOURO 2 ANOS



TAT: FIV036D

COMENTÁRIO:

Touro que traduz o padrão buscado na seleção Tabuleiro, com potencial de congelamento de sêmen pelos atributos que carrega. Ele possui conformação impressionante, chamando atenção pela correção em suas linhas, excelentes massas musculares que recobrem fortes estruturas, destacada amplitude de posterior e frente leve. Touro indicado para plantel. 3º lugar dos Machos 2 anos na 2ª Exposição do Núcleo de Hereford e Braford de Lavras do Sul.

NASC.: 14/08/23

PESO: 700 KG

PE: 44 CM

MARCA: BB

PAI:
 CAPITAN

MÃE:
 CARCÁVIO 38-6156

AVÔ MAT.:
 CARCAVIO 38-1942

IQG	IRC	PN	PD	GPD	PS
1,8	4%	0,68	9,68	6,51	15,07
4%		88%	1%	6%	2%



TOURO 2 ANOS



TAT: D049

COMENTÁRIO:

Touro de muito equilíbrio em sua carcaça e excelente relação músculo osso. Possui linha superior muito correta e destacada correção em sua linha inferior. Touro para implementar musculatura em suas vacas.

NASC.: 30/09/23

PESO: 630 KG

PE: 39 CM

MARCA: B

PAI:
 MARADONA

MÃE:
 CIA AZUL 38-07181

AVÔ MAT.:
 RM

IQG	IRC	PN	PD	GPD	PS
0,82	18%	-0,1	4,24	0,97	6,16
18%		41%	14%	41%	20%

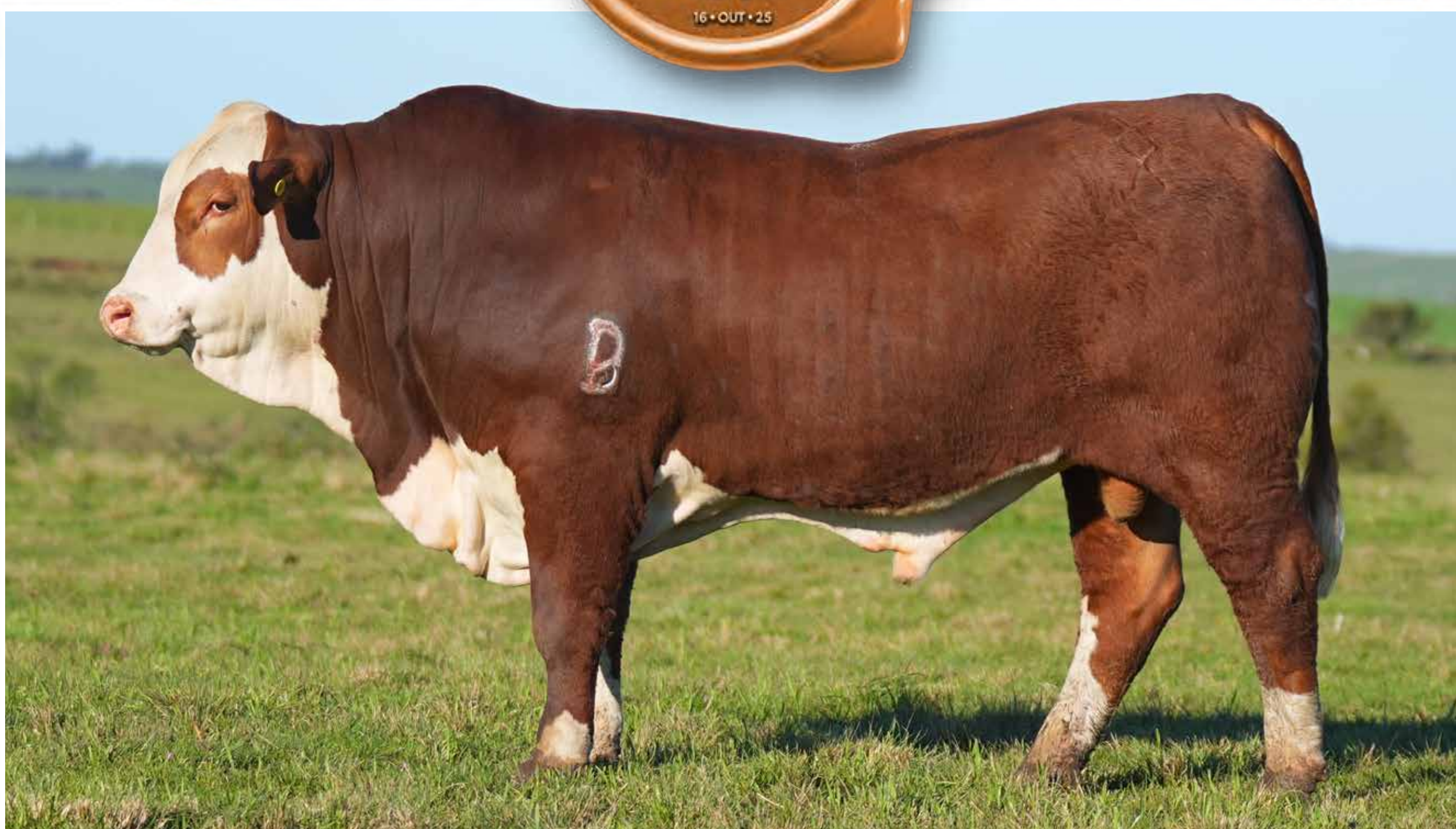

TOURO 2 ANOS



TAT: D056

COMENTÁRIO:

Touro bem equilibrado, de fartas e excelentes massas musculares. Possui destacada pigmentação e muita correção em sua linha superior e inferior.

NASC.: 03/10/23

PESO: 620 KG

PE: 38 CM

MARCA: B

PAI:
 MARADONA

MÃE:
 GUATAMBU 14-T406

AVÔ MAT.:
 GUATAMBU 14-O23

IQG

IRC

PN

PD

GPD

PS

0,29
 34%

34%

0,24
 66%

-0,15
 54%

-0,53
 59%

-0,3
 57%



TOURO 2 ANOS



TAT: D061

COMENTÁRIO:

Touro com destacado comprimento de carcaça, estruturas fortes e muito corretas.

NASC.: 06/10/23

PESO: 625 KG

PE: 40 CM

MARCA: B

PAI:
MARADONA

MÃE:
CIA AZUL 38-07251

AVÔ MAT.:
RM

IQG

IRC

PN

PD

GPD

PS

-0,01
46%

46%

0,27
68%

2,38
28%

-0,68
61%

2,86
37%



TOURO 2 ANOS



TAT: FIV045D

COMENTÁRIO:

Touro de fortes massas musculares, que recobrem corretas estruturas. Possui muito equilíbrio entre o trem anterior e posterior. Destacada pigmentação.

NASC.: 20/08/23

PESO: 640 KG

PE: 41 CM

MARCA: B

PAI:
 CAIN

MÃE:
 CARCÁVIO TE74

AVÔ MAT.:
 EXPERTO

IQG

IRC

PN

PD

GPD

PS

0,55
 25%

25%

0,44
 78%

0,91
 43%

-1,16
 67%

0,89
 49%



TOURO 2 ANOS



TAT: FIV040D

COMENTÁRIO:

Touro que chama atenção por sua estrutura e conformação, com destacadas massas musculares. Biotipo indicado para servir vacas britanizadas.

NASC.: 25/08/23

PESO: 725 KG

PE: 40 CM

MARCA: B

PAI:
 MAESTRO

MÃE:
 SINA SINA 38-R251

AVÔ MAT.:
 SINA SINA 38 38-NAIPE

IQG	IRC	PN	PD	GPD	PS
1,23	10%	0,39	4,64	4,67	8,57
10%		75%	12%	11%	11%



TOURO 2 ANOS



TAT: FIV032D

COMENTÁRIO:

Touro de muito comprimento em sua carcaça, característica que agrega peso e rendimento em seus produtos. Fortes e corretas estruturas que facilitam sua locomoção para melhor desempenho a campo.

NASC.: 14/08/23

PESO: 660 KG

PE: 41 CM

MARCA: B

PAI:
 LAGRIMITA

MÃE:
 38-20 DA ESPERANÇA

AVÔ MAT.:
 RANCHO 906 T/E XBULL

IQG	IRC	PN	PD	GPD	PS
0,92	15%	0,46	0,87	2,75	3,14
15%		80%	43%	23%	35%



TOURO 3 ANOS



TAT: FIV007C

COMENTÁRIO:

Touro que a Tabuleiro se resguardou para uso na temporada passada, com biotipo funcional que demonstra muito equilíbrio em sua carcaça. Possui destacada relação osso músculo, com muita firmeza em sua linha superior e correção buscada na linha inferior.

NASC.: 19/09/22

PESO: 830 KG

PE: 43 CM

MARCA: BB

PAI:
 CAIN

MÃE:
 SILENCIO 38-P2260

AVÔ MAT.:
 STARM3805P15

IQG

IRC

PN

PD

GPD

PS

1,09
 12%

12%

0,07
 54%

2,32
 29%

1,64
 34%

3,66
 32%

FAZENDA
TABULEIRO
Lavras do Sul - RS



FAZENDA COQUEIROS
AGRICULTURA & PECUÁRIA



nutrepampa

equilíbrio em nutrição

FAZENDA
X
TABULEIRO

fêmeas



PATROCINADORES:





TERNEIRA BUÇAL



TAT: FIV049E

COMENTÁRIO:

Terneira que dita o caminho do melhoramento genético da Tabuleiro. Fêmea de cabeça pequena, frente leve e posterior muito potente. Ela esbanja selo racial e classe de uma futura doadora! Possui linha superior muito firme, com uma correção impressionante em seus apurmos. Estrutura que chama atenção recoberta por uma musculatura invejável. 3º lugar na categoria Terneira Intermediária na Expointer 2025, 2º lugar na sua categoria e 4ª Melhor Terneira Intermediária no Mundial de Braford 2025, Campeã Terneira e 3ª Melhor Fêmea na 2ª Exposição do Núcleo de Hereford e Braford de Lavras do Sul.

NASC.: 02/07/24

PESO: 500 KG



**PAI:
EXPERTO**

**MÃE:
SÃO BENTO 38-U077**

**AVÔ MAT.:
RANCHO 316 T/E MAGNO**

IQG: 2,77 | 1% **PN: 0,05 | 0,52%** **PD: 7,66 | 0,03%** **GPD: 12,95 | 0,5%**

PS: 18,76 | 0,01% **ALT: 1,25** **TOR: 1,66** **COMP: 1,48**

AOL: 72,0 **EGS: 9,5** **EGP: 13,3** **PSOB: 18,7** **PE: 1,07**



TERNEIRA RÚSTICA



TAT: E047

COMENTÁRIO:

Cota de sacrifício da Tabuleiro, é uma terneira com um bom grau de azebuamento, muito correta e segura em suas linhas tanto superiores como inferiores. Possui sólidas estruturas e bom relevo muscular, além de esbanjar selo racial com destacada pigmentação.

NASC.:
 01/08/24

PESO:
 350 KG

PAI:
 MARADONA

MÃE:
 SILENCIO 38-U4528

AVÔ MAT.:
 SNRM3823P19

IQG

IRC

PN

PD

GPD

PS

0,12
 41%

41%

0,1
 56%

2,8
 25%

1,08
 40%

4,92
 25%



LOTE 11

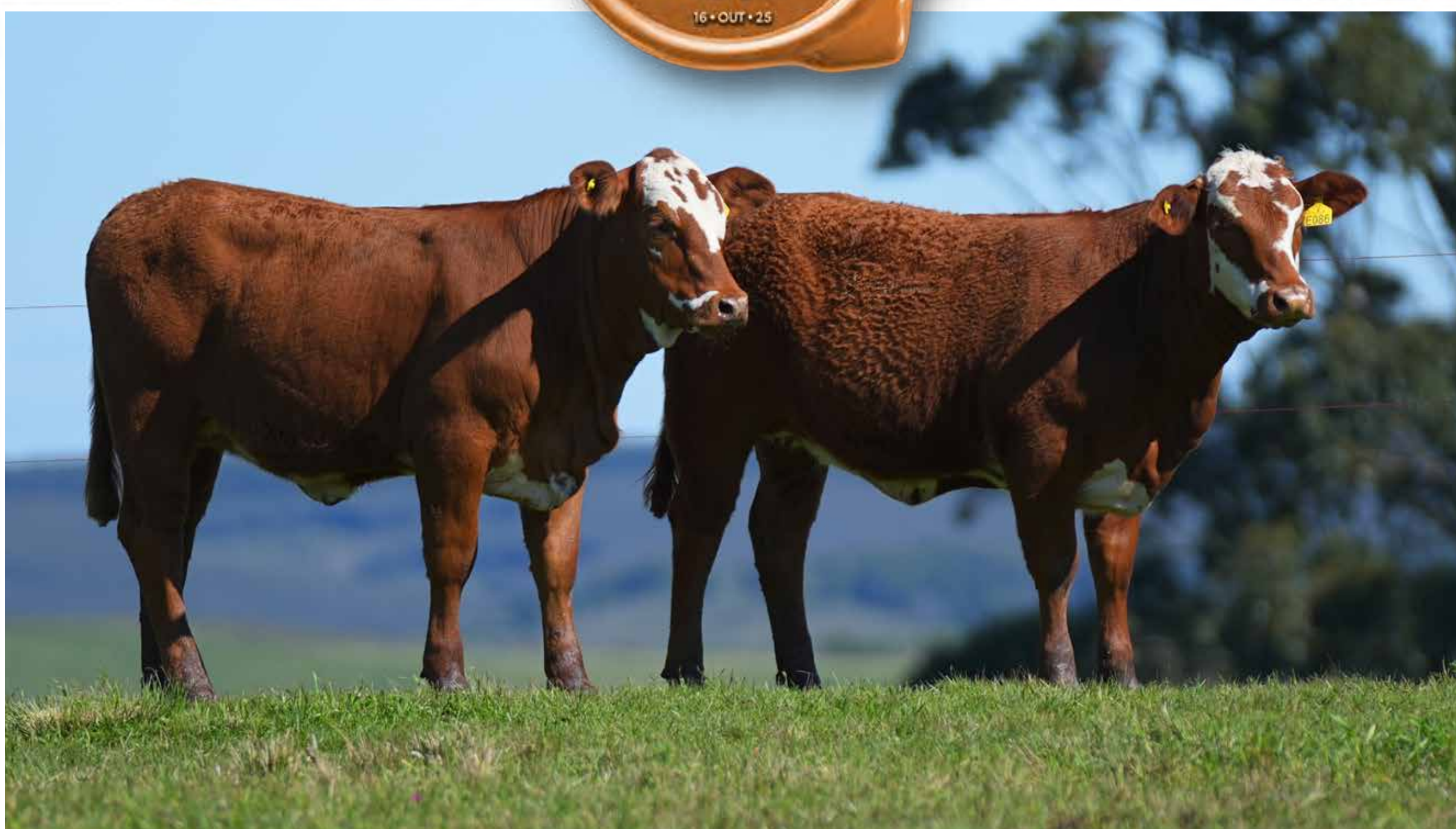

TAT: E101



TAT: E086

NASC.: 19/09/24

PESO: 300 KG

NASC.: 03/09/24

PESO: 305 KG

PAI:
RM

MÃE:
TABU 14-361

AVÔ MAT.:
-

PAI:
RM

MÃE:
TABU 14-T467

AVÔ MAT.:
-

IQG: 0,1 | 42%

PN: 0,07 | 53%

PD: 2,17 | 30%

GPD: 1,46 | 36%

PS: 4,88 | 25%

IQG: -0,13 | 52%

PN: -0,74 | 8%

PD: -0,92 | 63%

GPD: 0,15 | 51%

PS: 0,63 | 51%



LOTE 12



TAT: E053



TAT: E109

NASC.: 05/08/24

PESO: 330 KG

NASC.: 02/10/24

PESO: 322 KG

PAI:
VERMELHO 27

MÃE:
SÃO MANOEL 38-T409

AVÔ MAT.:
SMRM38P19

PAI:
RM

MÃE:
SILENCIO 38-P2260

AVÔ MAT.:
STARM3805P15

IQG: -0,71 | 64% **PN:** -0,51 | 16%

PD: -0,35 | 57% **GPD:** -1,42 | 70%

PS: -1,31 | 64%

IQG: 0,46 | 28% **PS:** -0,38 | 21%

PD: 1,52 | 37% **GPD:** 0,91 | 42%

PS: 3,33 | 34%

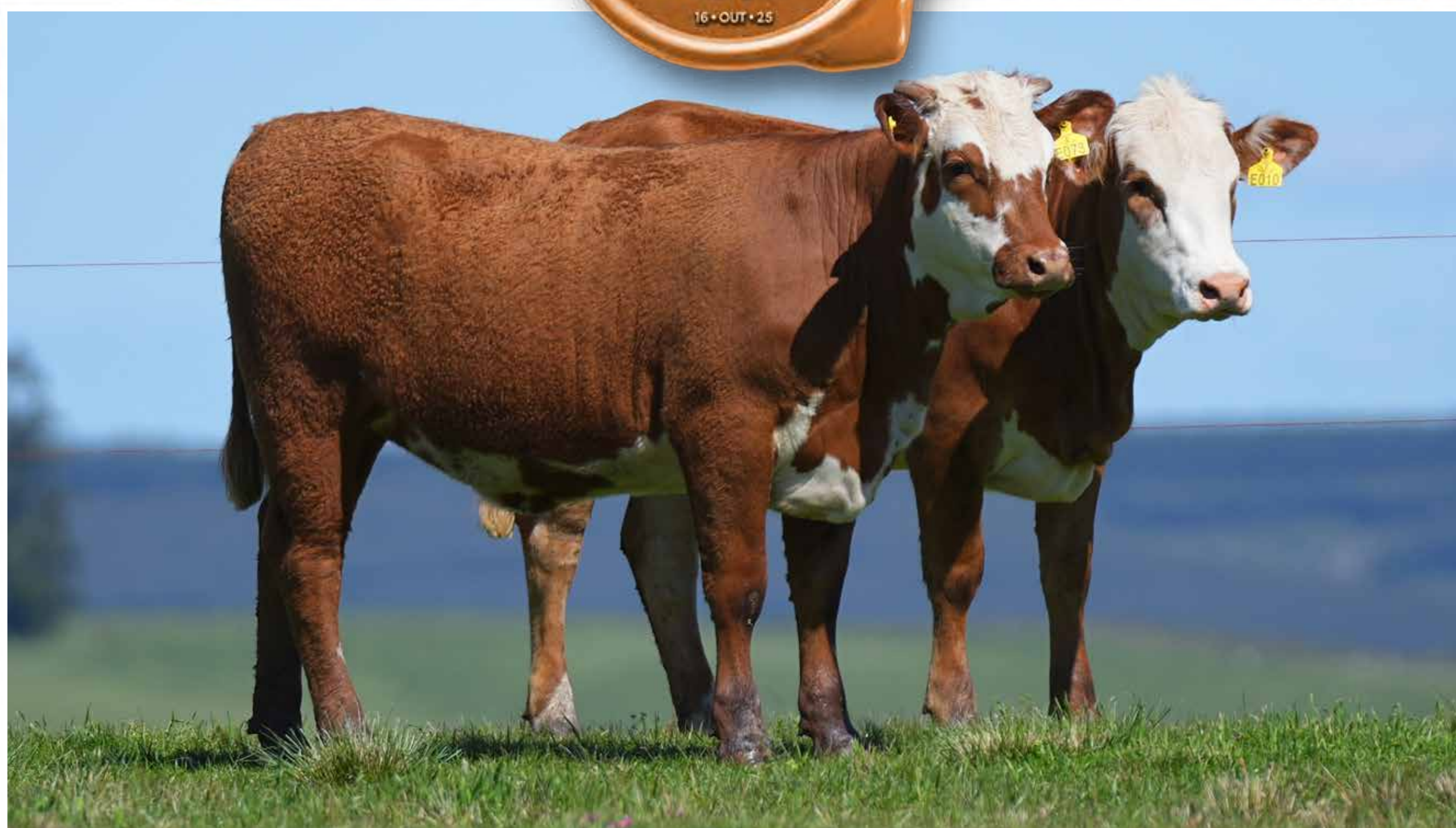

TAT: **E010**



TAT: **E073**

NASC.: 03/07/24

PESO: 360 KG

NASC.: 21/08/24

PESO: 340 KG

PAI:
RUMO

MÃE:
TABU 14-079

AVÔ MAT.:
-

PAI:
RM

MÃE:
TABU 14-501

AVÔ MAT.:
-

IQG: 0,26 | 35%

PN: 0,41 | 77%

PD: 1,29 | 39%

GPD: 1,89 | 31%

PS: 3,82 | 31%

IQG: 0,07 | 49%

PN: -0,44 | 19%

PD: -0,87 | 62%

GPD: 0,19 | 51%

PS: 0,7 | 51%



LOTE 15



TAT: E112



TAT: E039

NASC.: 08/10/24

PESO: 270 KG

NASC.: 27/07/24

PESO: 260 KG

PAI:
RM

MÃE:
ALVORADA 38-P02

AVÔ MAT.:
MAE RAINHA 38 -3815 TREVO

PAI:
VERMELHO 27

MÃE:
SÃO MANOEL 38-T478

AVÔ MAT.:
SMRM386P19

IQG: -0,55 | 69% **PN:** 0,13 | 58%

PD: -2,84 | 80% **GPD:** 0,2 | 50%

PS: -2,47 | 71%

IQG: -2,1 | 98% **PN:** -0,76 | 8%

PD: -5,45 | 94% **GPD:** -4,22 | 91%

PS: -8,72 | 95%



EMBRIÕES



SOBERANA DA ESPERANÇA 38-26

NASC.: 01/07/2020

IQG	IRC	PN	PD	GPD	PS
0,61 24%	24%	-0,12 39%	-3,96 87%	4,86 11%	-2,81 73%

PAI: PITANGUEIRA 38-N25

MÃE: FAZENDA ESPERANÇA 38-TE07 PIMENTA

AVÔ MATERNO: PITANGUEIRA 38-I323 BIG BEN

QUALIDADES:

Doadora muito consistente que traz em sua combinação sangue australiano por parte de mãe e sólida linhagem Nelore por parte de pai. Agrega comprimento de carcaça e correção em suas linhas, além de excelente selo racial.

**3 EMBRIÕES CADA
 COM GARANTIA
 DE 1 PRENHEZ**



EXPERTO



MAGO

FAZENDA
TABULEIRO
Lavras do Sul - RS



FAZENDA COQUEIROS
AGRICULTURA & PECUÁRIA



GlobalBreeding
.bovine



FAZENDA COQUEIROS
AGRICULTURA & PECUÁRIA



machos



PATROCINADORES:





LOTE 17



MACHOS



TAT: 462

NASC.: 31/05/23

PESO: 805 KG

PE: 44 CM

GS: 3/8

PAI:
HURACAN

MÃE:
D11

IQG

0,73

20%

PN

0,43

78%

PD

1,21

40%

GPD

2,03

30%

PS

3,45

33%

AOL: 103,94

EGS: 6,86

EGP: 7,62

GIM: 2,04



LOTE 18



MACHOS



TAT: 488

NASC.: 04/11/23

PESO: 712 KG

PE: 42 CM

GS: 3/8

PAI:
HURACAN

MÃE:
D21

IQG

0,85

17%

PN

0,18

61%

PD

1,56

36%

GPD

2,23

28%

PS

3,99

30%

AOL: 98,00

EGS: 7,62

EGP: 12,7

GIM: 2,09



LOTE 19



MACHOS



TAT: 460

NASC.: 27/05/23

PESO: 630 KG

PE: 40 CM

GS: 3/8

**PAI:
CAPITAN**

**MÃE:
CJ COQUEIROS B118**

IQG

PN

PD

GPD

PS

0,99

1,2

5,11

3,43

8,67

14%

97%

10%

18%

11%

AOL: 101,61

EGS: 4,57

EGP: 6,35

GIM: 2,01



LOTE 20



MACHOS



TAT: 422

NASC.: 10/08/22

PESO: 750 KG

PE: 42 CM

GS: 3/8

**PAI:
CAIN**

**MÃE:
R3242**

IQG

-0,4

63%

PN

0,37

74%

PD

-1,12

65%

GPD

-0,57

60%

PS

-1,46

65%

AOL: 112,32

EGS: 6,35

EGP: 2,29

GIM: 3,24



LOTE 21



MACHOS



TAT: 523

NASC.: 21/01/24

PESO: 618 KG

PE: 39 CM

GS: 3/8

**PAI:
HURACAN**

**MÃE:
CJ COQUEIROS C221**

IQG

0,35

32%

PN

0,46

80%

PD

0,69

45%

GPD

2,09

29%

PS

3,23

35%

AOL: 81,29

EGS: 4,57

EGP: 6,35

GIM: 2,29

FAZENDA
TABULEIRO
Lavras do Sul - RS



FAZENDA COQUEIROS
AGRICULTURA & PECUÁRIA



CRESOL



FAZENDA COQUEIROS
AGRICULTURA & PECUÁRIA



fêmeas



PATROCINADORES:





LOTE 22



FÊMEAS



TAT: 487

COMENTÁRIO:

Integrante do Trio Grande Campeão do 9º Congresso Mundial, do Trio Reservado Grande Campeão Rústico da Expointer 2025 e Melhor Vaquilhona Menor Expointer 2025.

NASC.: 04/11/23

PESO: 510 KG

GS: 3/8

CRIA AO PÉ: SIM

PAI:
HURACAN

MÃE:
63

IQG

2,08

2%

PN

0,61

86%

PD

5,56

8%

GPD

7,32

23%

PS

11,79

5%

AOL: 76,97

EGS: 7,62

EGP: 13,46

GIM: 2,17



LOTE 23

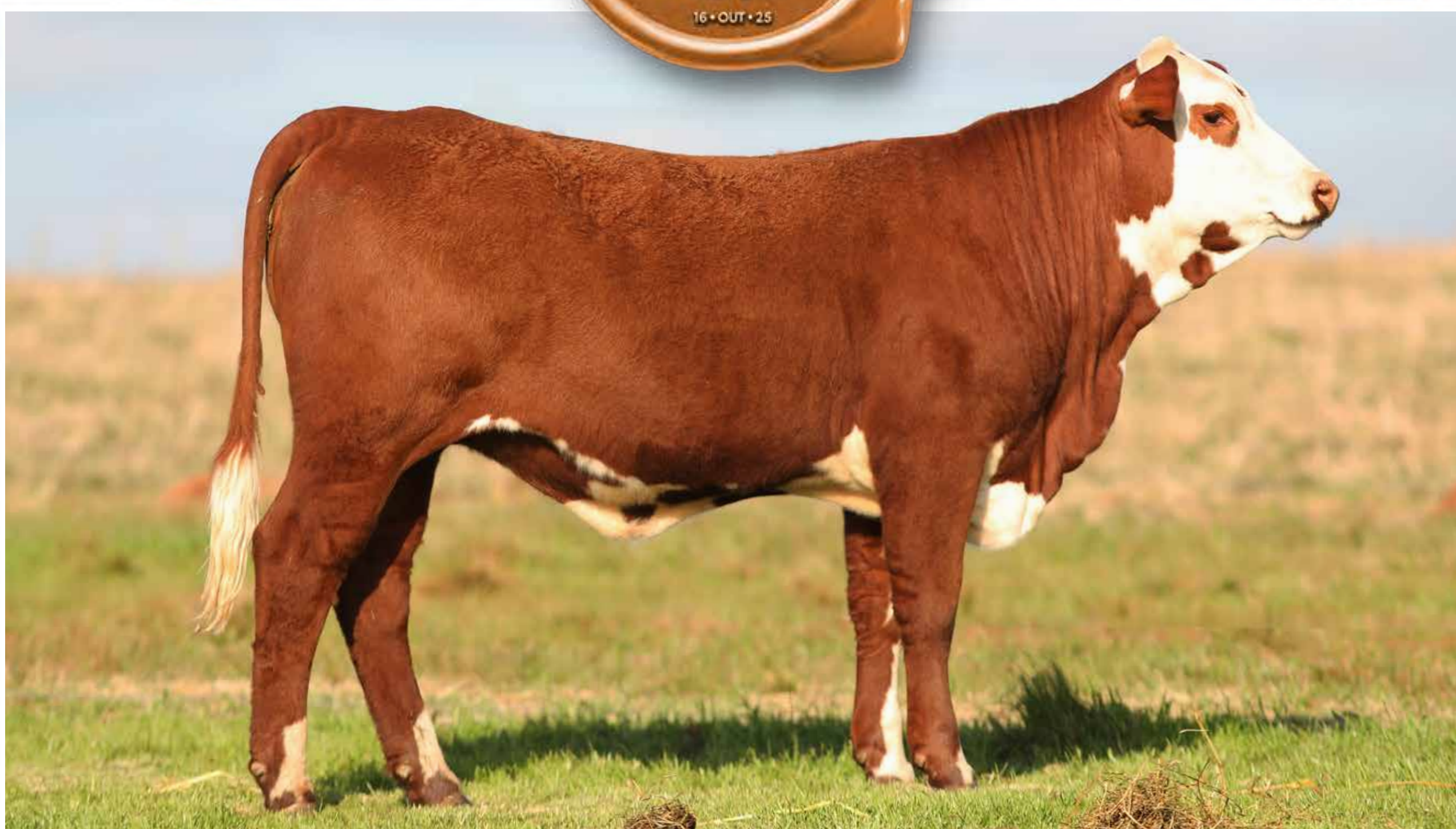

FÊMEAS



TAT: FIV05

NASC.: 13/06/24

PESO: 392 KG

GS: 3/8

CRIA AO PÉ: NÃO

PAI:
EXPERTO

MÃE:
D03

AOL	EGS	EGP	GIM
59,74	4,57	8,89	3,84



LOTE 24A



FÊMEAS



TAT: FIV06

COMENTÁRIO:

Irmã Inteira do 3º Melhor Terneiro Maior da Expointer 2025.

NASC.: 15/06/24

PESO: 314 KG

GS: 3/8

CRIA AO PÉ: NÃO

PAI:
EXPERTO

MÃE:
CJ COQUEIROS B119

AOL	EGS	EGP	GIM
49,29	6,35	8,13	2,38



LOTE 24B

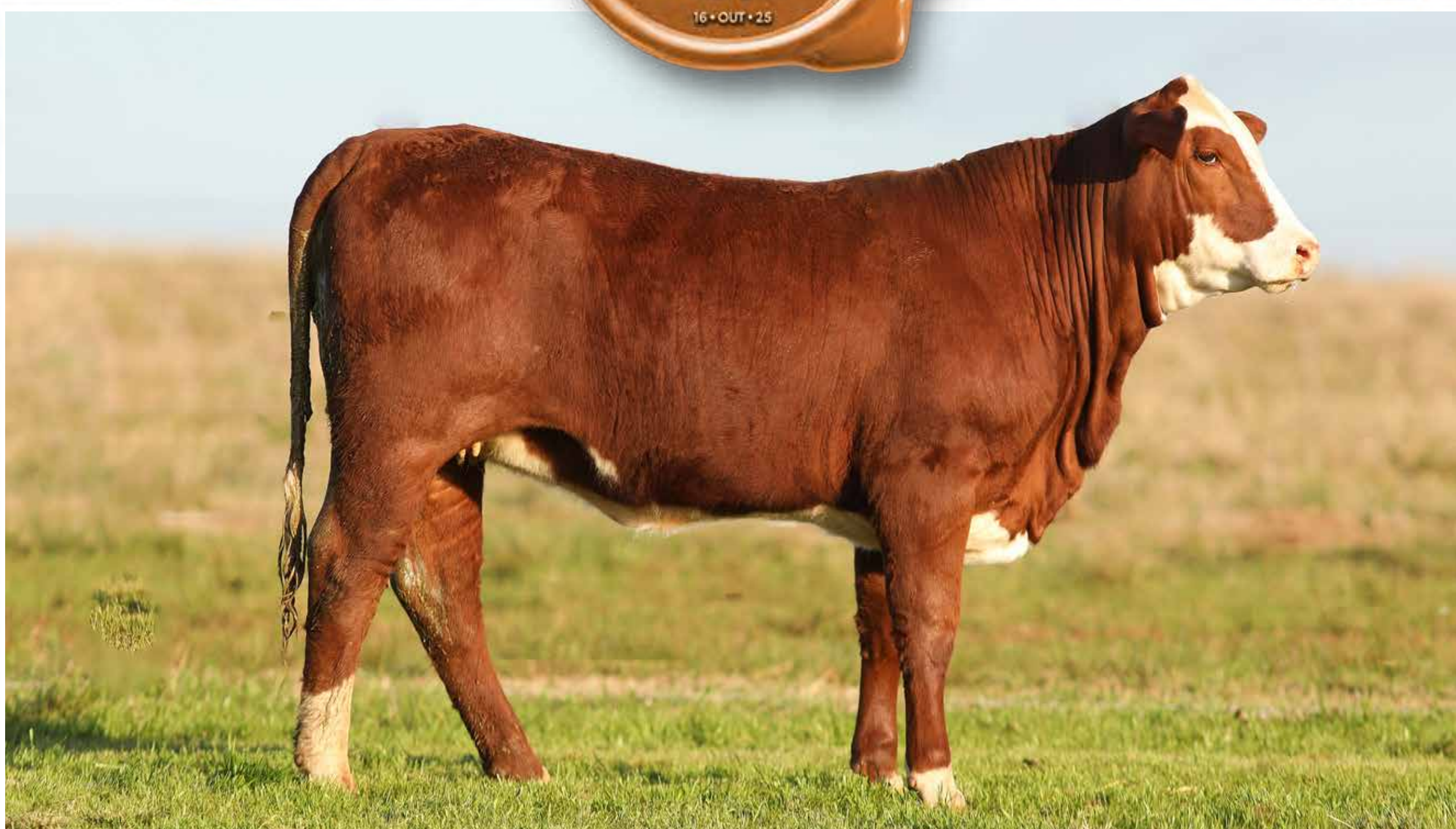

FÊMEAS



TAT: 534

NASC.: 19/06/24

PESO: 318 KG

GS: 3/8

CRIA AO PÉ: NÃO

PAI:
HURACAN

MÃE:
CJ COQUEIROS C204

IQG

0,8

18%

PN

-0,52

15%

PD

0,9

43%

GPD

2,04

30%

PS

3,15

35%

AOL: 57,55

EGS: 5,84

EGP: 7,62

GIM: 3,04



LOTE 25



FÊMEAS



TAT: 469

NASC.: 08/08/23

PESO: 482 KG

GS: 3/8

CRIA AO PÉ: NÃO

PAI:

CJ COQUEIROS 38-265

MÃE:

CJ COQUEIROS 14-30

PREV. DE PARTO: JUNHO/2026

TOURO: VICTORIANO

OBSERVAÇÃO: EM SERVIÇO - FALTA CONFIRMAR PREENHEZ

IQG

PN

PD

GPD

PS

0,15

0,1

2,12

0,18

3,52

40%

55%

31%

51%

33%

AOL: 84,52

EGS: 10,41

EGP: 19,81

GIM: 3,36



FÊMEAS



TAT: 496

NASC.: 11/11/23

PESO: 528 KG

GS: 3/8

CRIA AO PÉ: NÃO

PAI:
HURACAN

MÃE:
B67

PREV. DE PARTO: ABRIL/2026

TOURO: VICTORIANO

IQG

PN

PD

GPD

PS

0,68

0,34

1,01

2,55

4,13

21%

73%

42%

25%

29%

AOL: 81,16

EGS: 13,46

EGP: 16,26

GIM: 3,63



LOTE 27



FÊMEAS



TAT: 503

NASC.: 12/12/23

PESO: 479 KG

GS: 3/8

CRIA AO PÉ: NÃO

PAI:
HURACAN

MÃE:
A40

PREV. DE PARTO: JUNHO/2026

TOURO: VICTORIANO

OBSERVAÇÃO: EM SERVIÇO - FALTA CONFIRMAR PREENHEZ

IQG

PN

PD

GPD

PS

-0,29

0,14

-3,91

0,24

-4,83

58%

59%

87%

50%

83%

AOL: 80,97

EGS: 7,11

EGP: 9,91

GIM: 4,34

LEILOEIRAS:



LEILOEIRO:



PATROCINADORES:





LOTE 28A



FÊMEAS



TAT: 471

NASC.: 08/08/23

PESO: 469 KG

GS: 3/8

CRIA AO PÉ: NÃO

PAI:

CJ COQUEIROS 38-265

MÃE:

S2169

PREV. DE PARTO: JUNHO/2026

TOURO: VICTORIANO

OBSERVAÇÃO: EM SERVIÇO - FALTA CONFIRMAR PREENHEZ

IQG

PN

PD

GPD

PS

0,03

0,64

1,689

-1,61

1,7

45%

87%

35%

72%

44%

AOL: 79,87

EGS: 12,7

EGP: 18,54

GIM: 2,59



LOTE 28B



FÊMEAS



TAT: 510

NASC.: 28/12/23

PESO: 407 KG

GS: 3/8

CRIA AO PÉ: NÃO

PAI:
GENERAL VEDIA

MÃE:
D32

PREV. DE PARTO: ABRIL/2026

TOURO: VICTORIANO

IQG

-1,43

92%

PN

-0,08

42%

PD

-3,93

87%

GPD

-4,19

91%

PS

-6,42

89%

AOL: 71,03

EGS: 6,86

EGP: 14,48

GIM: 6,12



LOTE 28C



FÊMEAS



TAT: 521

NASC.: 20/01/24

PESO: 374 KG

GS: 3/8

CRIA AO PÉ: NÃO

PAI:
HURACAN

MÃE:
CJ COQUEIROS 14-97

PREV. DE PARTO: ABRIL/2026

TOURO: VICTORIANO

IQG

PN

PD

GPD

PS

0,89

0,59

1,73

2,79

5,52

16%

85%

34%

23%

22%

AOL: 61,29

EGS: 6,86

EGP: 15,75

GIM: 2,72



LOTE 29



FÊMEAS



TAT: 500, 484, 467

NASC.: 12/12/23 PESO: 397 KG

GS: 1/4 CRIA AO PÉ: NÃO

AOL EGS EGP GIM

82,00 3,56 12,7 2,74

PREV. DE PARTO: JUNHO/2026

TOURO: VICTORIANO

OBSERVAÇÃO: EM SERVIÇO - FALTA CONFIRMAR PREENHEZ

NASC.: 02/10/23 PESO: 399 KG

GS: 1/4 CRIA AO PÉ: NÃO

AOL EGS EGP GIM

60,77 4,06 12,7 2,92

PREV. DE PARTO: ABRIL/2026

TOURO: MR. ANCHO

NASC.: 20/07/23 PESO: 469 KG

GS: 1/4 CRIA AO PÉ: NÃO

AOL EGS EGP GIM

79,94 10,16 11,94 4,67

PREV. DE PARTO: ABRIL/2026

TOURO: MR. ANCHO



FAZENDA COQUEIROS
AGRICULTURA & PECUÁRIA



16.10 | 19H30



EMBRIÕES



D08



EXPERTO

PACOTE DE 3 EMBRIÕES
EM CRUZAMENTO COM

PRODUTO DO
CRUZAMENTO: FIV04

3ª MELHOR TERNEIRA
MAIOR DA EXPOINTER 25



LEILOEIRAS:



LEILOEIRO:



PATROCINADORES:





LEILOEIRAS:



LEILOEIRO:

PATROCINADORES:



FOTOS:



VÍDEOS:



COMUNICAÇÃO E MARKETING:

