

# Nelore HoRA

LEILÃO VIRTUAL

SE VOCÊ BUSCA GENÉTICA  
MULTIQUALIFICADA, CHEGOU A HoRA

**80 TOUROS**  
Safra 2017

COM EFICIÊNCIA, RUSTICIDADE  
E PRODUTIVIDADE A CAMPO

**22** OUT. • TERÇA-FEIRA

**80 MATRIZES**  
Prenhes e Paridas

DOS PRINCIPAIS REPRODUTORES  
DA ATUALIDADE

**23** OUT. • QUARTA-FEIRA

**A GARANTIA DE LUCRATIVIDADE  
PARA SEU REBANHO**

**PRO**  
PROGRAMA  
411.066  
161 3372 7077

**CAVALRURAL**

REMATÉ

ASSESSORIA TÉCNICA

**MELHOR**  
161 98145 4435

**UTO**  
161 99819 0099

**HoRA**  
Hórg Ramos

Há mais de 60 anos produzindo Genética Nelore Sustentável  
161 99166 4672 [www.agrhoras.com.br](http://www.agrhoras.com.br)

A HoRa Höfig Ramos inova para potencializar a pecuária – investindo em genética de alta qualidade, nutrição e manejo –, com o objetivo de produzir matrizes e touros melhoradores para trabalhar a campo, sob condições diversas, em qualquer ponto do país. Assim leva eficiência e genética para lucratividade do seu rebanho.

As parcerias com ANCP, ABCZ, Embrapa Cerrados e USP, entre outros - revolucionam a pecuária de precisão, com tecnologias e ferramentas que intensificam o melhoramento genético, baseado em dados científicos e resultados comprovados no campo.

Todos os animais do Leilão Virtual Nelore Hora têm a garantia de produtividade. Os reprodutores com exames andrológicos, avaliação de carcaça por ultrassonografia, precocidade sexual, avaliação do desempenho e da eficiência alimentar e avaliação eficiente intra-rebanho.

As matrizes que participam do leilão estarão paridas ou no máximo com previsão de parto até novembro (carimbo11), o que significa que estarão aptas na estação de monta. A certeza de lucratividade para o comprador.

A HoRa preza pelo relacionamento e satisfação de seus clientes, e leva ao mercado soluções para o desenvolvimento do Nelore no País.

Escolha a genética HoRa que fará diferença no seu rebanho.

## REGULAMENTO DO LEILÃO

O presente regulamento estabelecerá as normas que serão observadas durante o leilão, sendo que seu cumprimento será obrigatório a todos aqueles que, na condição de convidados, participantes e/ou promotores do evento, quiserem promover a aquisição ou venda de animal(is) ou produto(s) agrobusiness, ou como mero espectador.

### 1. DEFINIÇÕES

- 1.1. Considera-se LEILÃO o evento que visa à comercialização de animal(is) e/ou produto(s), pela melhor oferta de valores, efetuada de forma aberta e aceita por um leiloeiro.
- 1.2. Considera-se EMPRESA LEILOEIRA a empresa responsável pela organização e coordenação do leilão. O presente leilão será coordenado e organizado pela Paulo Horto Leilões Ltda. (PROGRAMA/REMATE LEILÕES).
- 1.3. Considera-se LEILOEIRO a pessoa inscrita no Sindicato Nacional dos Leiloeiros Rurais, detentor de fé pública, e que será responsável pela recepção das propostas de ofertas aos lotes comercializados, bem como pela batida do martelo e concretização do negócio, não guardando qualquer vínculo com a empresa leiloeira.
- 1.4. Considera-se PROMOTOR DO EVENTO a(s) pessoa(s), física(s) ou jurídica(s), que for(em) responsável(is) pela promoção do evento e arremimentação do(s) animal(is) ou produto(s) para serem comercializados no leilão. Ao promotor também será permitida a realização de compras no leilão.
- 1.5. Considera-se CONVIVADO a pessoa, física ou jurídica, que for proprietária de animal(is) ou produto(s) que será(ão) comercializado(s) no leilão. Ao convivado também será permitida a realização de compras no leilão.
- 1.5.1. Ao convivado poderá ser cobrado pelo promotor do leilão taxa de inscrição para a comercialização de seu(s) animal(is) ou produto(s) no leilão.
- 1.6. Considera-se PARTICIPANTE todo aquele que comparecer no leilão e que tenha interesse na compra de animal(is) ou produto(s) comercializado(s) no evento, ou como mero espectador.
- 1.7. Considera-se EMPRESA DE ASSESSORIA a empresa de assessoria pecuária que seleciona os animais e/ou produtos a serem comercializados, estabelece a ordem de entrada dos animais no leilão, pré-apresenta os animais antes do leilão, dentre outros.
- 1.8. Considera-se COMISSÃO DE COMPRA a comissão paga pelo comprador do(s) animal(is) / produto(s) à EMPRESA LEILOEIRA / LEILOEIROS / OUTROS, que será anunciada pelo leiloeiro no início do leilão, cujo percentual incidirá sobre o valor total de cada lote apreçoado.
- 1.9. Considera-se COMISSÃO DE VENDA a comissão paga pelo proprietário do(s) animal(is) / produto(s) ao PROMOTORDOEVENTO/ EMPRESA LEILOEIRA.
- 1.10. Considera-se PRODUTO tudo que não seja semovente e que possa ser comercializado em leilão, tais como: embrião, sêmen, etc.
- 1.11. Considera-se LANCE DE DEFESA o lance ofertado pelo próprio proprietário do animal(is) ou produto(s), quando não alcançado o preço esperado por este junto ao leilão. Nesta hipótese, o proprietário será responsável pelo pagamento das comissões de compra e venda acima previstas.
- 1.12. Considera-se LOTE o grupo de animais ou o animal individualmente e/ou de produto(s) a serem colocados à venda através de leilão, devidamente identificado no catálogo.
- 1.13. Considera-se EMBRIÃO; o feto. Resultado útil da união do sêmen como óvulo.
- 1.14. Considera-se OVÓCITO ou OÓCITO, o gameta feminino ou óvulo que, juntamente com o , que é o gameta masculino, é capaz de gerar um embrião.
- 1.15. Considera-se PREENHEZ, a condição de fêmea em gestação.
- 1.16. Considera-se LIVRE ACASALAMENTO, quando o VENDEDOR oferece a fêmea doadora para ser acasalada com o sêmen do touro da escolha do COMPRADOR.
- 1.17. Considera-se DOAÇÃO o produto(s) ou animal(is), ou ainda, direitos, distinto(s) do(s) daquele(s) que inicialmente é(ão) posto(s) à venda(s), mas a eles) se agregando, doado por VENDEDOR ou TERCEIRO, com fim de aumentar o interesse no bem ofertado.

### 2. CADASTRO:

- 2.1. Todo aquele que pretenda apresentar lance no leilão deverá estar previamente cadastrado junto à Paulo Horto Leilões Ltda, podendo encaminhar tal solicitação à EMPRESA LEILOEIRA com antecedência, para fins de análise e aprovação prévia dos cadastros. Nesta hipótese, o pedido de cadastramento importará em autorização automática à EMPRESA LEILOEIRA de consulta de informações do solicitante junto ao SERASA ou outros órgãos de proteção ao crédito.
- 2.2. A fim de dar o máximo de segurança aos negócios a serem realizados sob sua intermediação a Paulo Horto Leilões Ltda disponibilizará aos convidados e participantes um escritório no local do evento, podendo o cadastro ser efetuado neste local. Nesta hipótese, toda compra efetuada pelo convidado ou participante ficará condicionada a posterior aprovação do cadastro, bem como aceitação pelo VENDEDOR.
- 2.3. Nesse compasso, poderá exigir as seguintes informações acompanhadas dos documentos que lhe atestem veracidade: a) Nome completo; b) Estado civil; c) Propriedades; d) Endereço para encaminhamento de correspondência; e) Nome completo, de pelo menos uma pessoa, que terá autorização para recebimento de correspondência; f) Informações de idoneidade; g) Referências pessoais.
- 2.4. Os dados cadastrais, objetos de análise pela EMPRESA LEILOEIRA, naturalmente que só terão valor contanto que acompanhado de respectivo comprovante o qual, a seu arbitrio, poderá solicitar cópia para seu arquivo próprio ou eventual informação e/ou documento complementar.
- 2.5. A EMPRESA LEILOEIRA, de acordo com seu conhecimento de idoneidade do cadastrado, poderá dispensar um ou mais documentos mencionados no item 2.3.
- 2.6. As informações contidas no item 2.3, tem caráter imediato e valor por prazo indeterminado, vigendo assim, a todos os Leilões posteriores e realizados sob a custódia da Paulo Horto Leilões Ltda e coligadas.
- 2.7. Ficará a encargo do cadastrado informar a EMPRESA LEILOEIRA sobre alterações de qualquer dos itens do cadastro.
- 2.8. A qualquer tempo a EMPRESA LEILOEIRA poderá solicitar atualização de cadastro e documentos; pena de ser vedado à participação direta em leilões futuros até que seja a solicitação formulada.
- 2.9. A presença dos convidados ou participantes no recinto do leilão importará em imediata autorização à Paulo Horto Leilões Ltda em promover consultas sobre os mesmos junto ao SERASA ou outros órgãos de proteção ao crédito.
- 2.10. Os empregados da Paulo Horto Leilões Ltda não estão autorizados a avalizar ou endossar qualquer comprador junto ao leilão.
- 2.11. A existência de cadastro não dispensará a necessidade de apresentação de avalista, caso seja solicitado pelo VENDEDOR ou pela Paulo Horto Leilões Ltda.
- 2.12. Será permitida a compra de animal(is) / produto(s) mediante procuração por Instrumento Público, a qual deverá ser específica para aquele evento e deverá conter o valor máximo autorizado pelo outorgante e desde que este possua cadastro aprovado junto à Paulo Horto Leilões Ltda que permanecerá com referida procuração.
- 2.13. A Paulo Horto Leilões Ltda atua como intermediária das transações, sendo responsável pela organização e coordenação do evento, não se responsabilizando pelo inadimplemento do comprador, seja em relação ao valor do(s) produto(s) / animal(is) adquirido(s), seja em relação às comissões de venda. Portanto, cabe ao vendedor manifestar-se sobre o cadastro do comprador antes da assinatura do contrato de compra e venda, bem como exigir a assinatura de avalista antes da formalização deste contrato.
- 2.14. O cartão senha Programa/Remate Leilões de cada cliente é vinculado ao seu cadastro único, e a partir do momento em que o participante utilizar seu cartão para dar lances em leilões realizados pela EMPRESA LEILOEIRA, ele estará ciente de todas as regras determinadas neste regulamento de leilão. Documento Público registrado em Cartório no 2º Ofício de Registro de Títulos e Documentos de Londrina-PR sob o número 264392.
- 2.15. A senha ou código secreto do cartão Programa/Remate Leilões (Paulo Horto Leilões Ltda.) é secreta, pessoal e intransferível e a sua utilização é de inteira responsabilidade do donatário. Por segurança, não deve ser revelada a outras pessoas.

### 3. DO LEILOEIRO E EMPRESA LEILOEIRA:

- 3.1. O leilão será realizado por um LEILOEIRO RURAL, devidamente inscrito nos órgãos próprios, sendo que a venda considerará efetuada coma batida do martelo, momento em que as partes, compradores e vendedores, estarão obrigados ao cumprimento do negócio fechado, exceto na hipótese de não aprovação do cadastro do comprador, na forma do item 02 supra.
- 3.2. O valor das comissões, tanto de compra como de venda, terá seu percentual anunciado pelo leiloeiro no início dos trabalhos.
- 3.3. Poderá o leiloeiro, durante o leilão, promover as alterações das presentes normas, estabelecer outras regras, alterar as disposições do catálogo, de lotes ou condições de pagamento, instituir preços mínimos, sem direito de reclamação ou indenização por parte dos convidados ou participantes.
- 3.4. Qualquer alteração havida pelas partes, após a batida do martelo, sobretudo no tocante ao valor da transação, não interferirá no valor final das comissões (venda e compra) que terá, sempre, como base de cálculo, o valor da transação anunciada pelo LEILOEIRO pela batida do martelo. Ou seja, em sendo dado qualquer desconto, seja para pagamento à vista, seja para desconto progressivo em lotes sequenciais ou desconto de qualquer natureza concedido pelo VENDEDOR ao COMPRADOR, referida liberalidade não atingirá os honorários do leiloeiro e/ou EMPRESA LEILOEIRA.
- 3.5. O valor das comissões (compra e venda) é considerado devido logo após a concretização do negócio e seu pagamento será sempre à vista.
- 3.6. Os casos de lance de defesa são regidos pelo item 6.13.
- 3.7. O atraso no pagamento da comissão acarretará a mora do devedor com acréscimo de atualização monetária, juros de 1% ao mês, cláusula penal de 20% e mais honorários advocatícios em igual patamar. Tudo como rezam os artigos 389 e 406do CC/02.

### 4. DISPOSIÇÕES ESPECÍFICAS PARA LEILÃO DE PREENHEZES:

- 4.1. Salvo estipulação em contrário, nos casos de prenhez, a primeira parcela será considerada como sinal de negócio e devida no ato. As demais parcelas somente poderão ser exigidas do(s) COMPRADOR(es) após o recebimento ou a retirada da(s) prenhez(es) confirmada(s). Caso o VENDEDOR tenha recebido antecipadamente alguma parcela e a prenhez não consiga se realizar o VENDEDOR restituirá ao(s) COMPRADOR(es) o valor recebido em dobro e com demais acréscimos da mora.
- 4.1.1. Caso a(s) prenhez(es) seja(m) entregue pelo VENDEDOR em até 30 dias da data de realização do leilão, o vencimento da 2ª parcela considerar-se-á no 30º dia após a data do leilão.
- 4.2. PREENHEZES RECEPTORAS:
  - 4.2.1. Constatada a prenhez, o VENDEDOR, salvo disposição em contrário, se responsabiliza em apresentar a(s) receptora(s) em perfeitas condições físicas, com boa habilidade maternal, a fim de bem criar o embrião. Para tanto e dado o prazo mínimo para a transferência do embrião da vaca prenhe à vaca receptora, obriga-se o VENDEDOR a entregar ao COMPRADOR a vaca receptora devidamente fertilizada com o embrião objeto do lance.
  - 4.2.2. A vaca receptora é considerada como bem acessório ao embrião. Nesse compasso, a vaca receptora faz parte integrante do contrato de compromisso de compra e venda do embrião.
  - 4.2.3. O VENDEDOR será responsável pela prenhez até a sua entrega ao COMPRADOR ou pessoa por este indicado. O COMPRADOR, por sua vez, se compromete a mantê-la(s) sob as mesmas condições de manejo e trato, a fim de não prejudicar o desenvolvimento do embrião adquirido.
  - 4.2.4. O COMPRADOR deverá comunicar imediatamente o VENDEDOR em caso de óbito da receptora e/ou da “cria”, bem como de qualquer intercorrência que venha a surgir durante o período gestacional. Os prejuízos de eventual acontecimento serão apurados na proporção da responsabilidade de cada contratante.
- 4.3. EMBRIÕES A SEREM COLETADOS:
  - 4.3.1. É de responsabilidade do VENDEDOR a coleta do embrião e sua transferência da prenhez para a receptora do referido acasalamento, tendo o prazo máximo de 90 dias para a entrega da receptora prenhe, a contar da data da assinatura do presente Contrato de Compra e Venda, findo o qual poderá o COMPRADOR optar: a) escolher outro acasalamento já realizado, de igual importância e valor ou; b) pleitear em juízo as perdas e danos de referido desfalque.
- 4.4. LIVRES ACASALAMENTOS:
  - 4.4.1. O VENDEDOR oferece o animal (fêmea) doadora para ser acasalada como touro (macho) da escolha do COMPRADOR. Ficando a prenhez na propriedade do titular durante o período gestacional.
  - 4.4.2. O COMPRADOR tem o prazo máximo de 30 dias para enviar o sêmen do reprodutor escolhido, ou autorizar o proprietário da doadora a acasalá-la segundo critério do VENDEDOR, sob as expensas do COMPRADOR.
  - 4.4.3. Todas as despesas provenientes do transporte e aquisição de sêmen que porventura possam ocorrer, serão de inteira responsabilidade do COMPRADOR.
  - 4.4.4. Do acasalamento em questão o COMPRADOR terá direito a apenas uma prenhez proveniente da lavagem, salvo disposição em contrário e acordado entre as partes. Terá também direito a optar se tal prenhez será sexada de macho ou fêmea.
  - 4.4.5. O VENDEDOR garante ao COMPRADOR que a prenhez adquirida venha a nascer com saúde, com garantia de receber RGN (registro geral de nascimento) e RGD (registro geral definitivo).
  - 4.4.6. Caso o produto nascido não preencha os requisitos mencionados no item anterior, deverá o VENDEDOR substituir o produto, caso não possua o mesmo acasalamento, de comum acordo com o COMPRADOR, substituí-lo por outro já nascido de igual categoria e valor, em um ou outro caso, todas as despesas geradas, tanto pela substituição do animal ou pela rescisão do contrato serão suportadas pelo

vendedor e deverão em qualquer das situações, serem devidamente comprovadas pelo comprador.

- 4.4.7. A(s) prenhez(es) será(ão) entregue(s) por malha viária, podendo ainda o COMPRADOR retirá-la da propriedade de origem, sob sua conta e responsabilidade.
- 4.5. DISPOSIÇÕES ESPECÍFICAS PARA LEILÃO DE ASPIRAÇÃO
  - 4.5.1. A coleta do ovócito far-se-á pela técnica de aspiração folicular via ultrassom, ou, até que outra mais moderna venha a ser desenvolvida pela medicina veterinária.
  - 4.5.2. A venda compreenderá todos os ovócitos presentes no útero da doadora no momento da aspiração, independentemente do número que venha a ser aspirado – art. 233 do Código Civil.
  - 4.5.3. A aspiração deverá ocorrer no prazo máximo de 30 dias após a ocorrência do leilão, salvo disposição em contrário por ocasião da realização do leilão – art. 394 do Código Civil.
  - 4.5.4. O processo de aspiração e fecundação, desde veterinário até laboratórios, será realizado por profissionais eleitos pelo Vendedor – art. 492 do Código Civil. O Comprador, contudo, por si ou via representação poderá acompanhar, contanto que apresente manifestação nesse sentido.
  - 4.5.5. Salvo disposição em contrário, o sêmen de fecundação será escolhido pelo Comprador, às expensas, que sairá ou do banco de sêmen deste, ou de qualquer outro, contanto que à disposição no mercado pecuário, se dessa última forma for combinado.
  - 4.5.6. O custo de implantação do embrião fecundado e do animal receptor está agregado ao contrato de (compromisso) compra e venda. Nesse momento do processo, entretanto, caso o comprador queira, sem qualquer desconto, escolher o laboratório e/ou apresentar receptora de seu plantel, óbice alguma haverá, bastando apresentar manifestação nesse sentido.
  - 4.5.7. A entrega da prenhez ocorrerá logo após a realização da sexagem dos animais.
  - 4.5.8. Caso, no ato do leilão, haja garantia mínima de animais com determinadas características (por exemplo, “n” fêmeas), todo o processo sobretudo nas cláusulas anteriores, sem prejuízos das prenhez obtidas com êxito, será realizado tantas vezes, quantas necessárias, para que se lhe atinja.
  - 4.5.9. A cláusula acima não se aplica nos casos previstos no item “4.5.6”, eis que o contrato se aperfeiçoará, após a cessação dos direitos e deveres, coma entrega dos embriões ao Comprador.

### 5. DISPOSIÇÕES ESPECÍFICAS PARA LEILÃO DE SÊMEN:

- 5.1. O VENDEDOR responde pela qualidade do sêmen de animal de sua propriedade posto à venda.
- 5.2. Todo lote de sêmen deverá estar à disposição do COMPRADOR para ser retirado em local previamente estipulado. Nos casos em que a entrega do sêmen for feita por empresa de coleta, as despesas decorrentes deste procedimento correrão por conta e risco COMPRADOR. Quando o sêmen de animal, comercializado for do estoque particular do VENDEDOR, o COMPRADOR deverá providenciar botijão para o transporte, correndo por conta deste todo e qualquer risco.
- 5.3. Caso queira, poderá o COMPRADOR, no ato da retirada, testar a qualidade do sêmen adquirido, em sendo este raro, desde que seja realizado por profissionais credenciados por uma das centrais de coleta do país.

### 6. DISPOSIÇÕES GERAIS PARA TODOS OS LEILÕES:

- 6.1. O leiloeiro apregará, no início do leilão e/ou no início de cada lote, o valor do lance que, multiplicado pelo número de parcelas determinadas, formará o preço total de venda e compra do(s) animal(is)/ produto(s). Também será informada a condição de cada venda, data de vencimento das parcelas, condições gerais do(s) produto(s) ou a(s) condição(ões) física(s) do(s) animal(is) referente a cada lote.
- 6.2. Outrossim, as especificações de cada lote constarão em editais apreçoados no recinto ou em painel eletrônico, para os compradores presentes no recinto, e às margens inferiores e superiores da tela, para os compradores virtuais. Todas as informações inerentes ao catálogo são fornecidas e de responsabilidade dos senhores vendedores.
- 6.2.1. Caso seja apreçoado no leilão, lote que possua dois ou mais animais, o valor do lance será por animal, sendo o valor total do lote o valor da parcela, multiplicado pelo número de animais existentes no lote, salvo estipulação em contrário por escrito e/ou informada pelo leiloeiro no início do leilão.
- 6.3. A(s) parte(s) vendedora(s) declara(m) ser legítima(s) possuidora(s) e proprietária(s) do(s) animal(is)/ produto(s), sendo de sua exclusiva responsabilidade a legitimidade da propriedade do(s) mesmo(s).
- 6.4. Os leilões referentes a gado de elite (genética), embrião e sêmen serão realizados com CLÁUSULA DE RESERVA DE DOMÍNIO, que abrangerá inclusive as “crias” advindas destes, conforme disposto no artigo 94 e 95 do Código Civil.
- 6.5. Excetuando o disposto no item “2” deste Regulamento (aprovação de cadastro), as vendas efetuadas durante o leilão são irrevogáveis e irrevogáveis, obrigando comprador e vendedor ao seu cumprimento, por si e por seus herdeiros ou sucessores.
- 6.6. Ainda que existente índice deflacionário divulgado pelo Governo Federal, os preços estabelecidos no leilão não serão alterados.
- 6.7. Caberá ao comprador o pagamento do ICMS e ao vendedor o recolhimento do mesmo, referente ao lote adquirido, devendo o segundo informar a Paulo Horto Leilões Ltda o número de inscrição junto à Receita Estadual.
- 6.8. A participação no leilão de qualquer pessoa, seja comprador ou vendedor, implicará na presunção de aceitação de todas as normas previstas neste Regulamento uma vez ter que lhe é dado a devida publicidade por: a) estar no átrio do local da realização do evento; b) constar no catálogo de leilão, devidamente distribuído em todas as mesas; c) estar devidamente registrado junto ao Cartório 2º Ofício de Registro de Títulos e Documentos da Cidade de Londrina-PR, sob o nº 264392, anunciado pelo Sr. Leiloeiro no início dos trabalhos.
- 6.9. Compradores domiciliados fora do país deverão informar-se no escritório sobre as condições que regem a compra e venda, que no caso presente somente se operará com o pagamento à vista, em moeda corrente do país, no ato do negócio.
- 6.10. Salvo se estabelecido de forma diversa, por escrito e antes do leilão, o comprador será responsável pelo pagamento da comissão de compra, a qual recai sobre o valor do lote no momento da batida do martelo, em favor da EMPRESALEILOEIRA / LEILOEIROS / OUTROS, na forma dos itens 3.2 e 3.4.
- 6.11. Salvo se estabelecido de forma diversa, por escrito e antes do leilão, o vendedor será responsável pelo pagamento da comissão de venda, a qual recai sobre o valor do lote no momento da batida do martelo, em favor do PROMOTOR DO EVENTO / EMPRESA LEILOEIRA / LEILOEIROS / OUTROS, na forma dos itens 3.2 e 3.4.
- 6.12. As taxas do leilão, assim como as comissões, para comprador e vendedor, são irrevogáveis e irrevogáveis. O desfazimento do negócio pelas partes após o remate não desobrigará COMPRADOR(ES) e VENDEDOR(ES) para com suas comissões em relação à EMPRESA LEILOEIRA/ LEILOEIROS / OUTROS.
- 6.13. Em caso de pagamento à vista das parcelas de compra, o desconto poderá ser concedido pelo vendedor, mas tal desconto não recai sobre as comissões em favor da EMPRESA LEILOEIRA/ OUTROS.
- 6.14. No lance de defesa, conforme definição do item 1.11 deste regulamento, o proprietário do animal será responsável pelo pagamento das comissões de compra e venda em favor do PROMOTOR DO EVENTO / EMPRESA LEILOEIRA/ LEILOEIROS / OUTROS, sobre o valor do lote no momento da batida do martelo.
- 6.15. Não serão aceitos pagamentos das parcelas vencíveis no ato da compra com cheques de terceiros.
- 6.16. Todos os pagamentos efetuados em cheque somente serão considerados quitados com a respectiva compensação.
- 6.17. Os catálogos do leilão são de responsabilidade dos vendedores, não sendo a Paulo Horto Leilões Ltda responsável por eventuais erros constantes nestes, os quais inclusive poderão ser retificados pelo leiloeiro.
- 6.18. Quando da batida do martelo os lances forem simultâneos entre dois compradores, o leiloeiro pedirá o retorno do(s) animal(is) à pista e reiniciará a venda do(s) mesmo(s), a partir do lance em questão, para o desempate.
- 6.19. Serão de exclusiva responsabilidade do vendedor, o(s) animal(ais) colocado(s) a leilão estar(em) saudável(is), com toda documentação sanitária atualizada, bem como a sua guarda, manutenção e segurança, durante o tempo em que se mantiver(em) no local do leilão, seja no estábulo, em trânsito ou enquanto estiverem sendo exibidos na pista, até o momento da batida do martelo, passando então tais responsabilidades a serem exclusivas do comprador, não restando à Paulo Horto Leilões Ltda nenhum ônus sobre os itens retro mencionados, bem como em caso de acidente e danos que, eventualmente, venha(m) a ocorrer como(s) animal(is).
- 6.20. Será de exclusiva responsabilidade do comprador o pagamento do frete do(s) animal(ais) arrematado(s), salvo estipulação em contrário.
- 6.21. No caso de comercialização efetuada através de canal fechado de televisão, o vendedor compromete-se a liberar o(s) animal(ais) somente quando tiver em sua posse a respectiva documentação de venda, devidamente assinada pelo comprador, eximindo a Paulo Horto Leilões Ltda de qualquer responsabilidade se a presente cláusula não for cumprida.

### 7. DA AUTORIZAÇÃO DE USO DO NOME, IMAGEM E VOZ DOS PRESENTES AO LEILÃO:

- 7.1. A entrada da pessoa no recinto do leilão importará na presunção em favor da EMPRESA LEILOEIRA e do PROMOTOR DO EVENTO, sem ônus a estes, ao uso de seus NOMES, IMAGENS e SOM durante a realização do evento, bem como após a ocorrência deste para fins de divulgação do resultado final alcançado. Autorizam, também, a divulgação em periódicos e em site de todas as informações referentes ao leilão, tais como: nome do comprador, do vendedor, do animal ou produto comercializado e o valor efetivo da transação. Finalmente, fica autorizada a gravação de todas as imagens do leilão e dos participantes, bem como a transmissão ao vivo destas por canal fechado de televisão e, ainda, a divulgação de fotos em periódicos e em site próprio da EMPRESA LEILOEIRA.

### 8. DO CONTRATO DE (PROMESSA DE) COMPRA E VENDA EM LANCE NO RECINTO:

- 8.1. Ao final da venda de cada lote a Paulo Horto Leilões Ltda promoverá a emissão do contrato de compromisso de compra e venda, bem como das NOTAS PROMISSÓRIAS RURAIS referentes a cada lote do LEILÃO, as quais serão assinadas imediatamente pelo vendedor e comprador. As notas fiscais referentes às vendas, que deverão ser emitidas pelos vendedores, bem como a nota fiscal da comissão de compra a ser emitida pela EMPRESA LEILOEIRA / LEILOEIROS/ OUTROS, serão efetuadas posteriormente.
- 8.2. Ficam fazendo parte integrante do contrato de compra e venda todas as regras constantes neste regulamento, bem como outras que forem estabelecidas pelo leiloeiro durante o leilão.

### 9. DO CONTRATO DE (PROMESSA DE) COMPRA E VENDA EM LANCE VIRTUAL:

- 9.1. Dado o lance e batido o martelo considerar-se-á aceita a proposta nos moldes do artigo 427 do CC/02 com o anúncio do licitante pelo leiloeiro.
- 9.2. Com efeito, as partes reger-se-ão por normas gerais constantes neste Regulamento do Leilão bem como por Contrato de Compromisso de Compra e Venda, este último em apartado daquela, mas parte integrante deste.
- 9.3. De conseguinte, ficará a EMPRESA LEILOEIRA obrigada a, no prazo máximo de 10 dias da realização do leilão, remeter 03 vias do Contrato de Compromisso de Compra e Venda de Animal/Produto (via rosa: Comprador; via azul: EMPRESA LEILOEIRA; via branca: VENDEDOR), acompanhada das 02 NOTAS PROMISSÓRIAS RURAIS (de Comissão e única como valor de todo o débito), ao endereço cadastral do Comprador.
- 9.4. Em se comprovando o não recebimento da correspondência por parte do Comprador, o contrato de compromisso de compra e venda será considerado formalizado uma vez ser o Comprador o único responsável pelas informações cadastrais, sobretudo no que toca à localização.
- 9.5. Recebida a Carta AR com as 03 vias e as 02 Promissórias, o Comprador deverá reter sua via rosa do Contrato, postar sua assinatura nas vias azul (EMPRESA LEILOEIRA) e branca (VENDEDOR) bem como no corpo das Promissórias (única e da comissão), reconhecer firma e fazer a remessa das vias azul e branca, além das promissórias, ao endereço da leiloeira Paulo Horto Leilões Ltda.
- 9.6. Sob a égide das leis civis e criminais, o Comprador será o único responsável pelas assinaturas lançadas nos documentos que lhes é encaminhado bem como sobre suas informações cadastrais.

### 10. DO CONTRATO ACESSÓRIO DE DOAÇÃO

- 10.1. Fica facultado ao(s) vendedor(ões) no(s) lote(s) a ser(em) apreçoado(s) fazer(em) doação(ões), sendo esta(s) doação(ões) instrumentalizada(s) da(s) seguinte(s) forma(s):
  - 10.1.1. Na(s) doação(ões) feita(s) pelo(s) próprio(s), a(s) descrição(ões) da(s) doação(ões) constará(ão) no rosto do contrato de compromisso de compra e venda de animal. Nesse caso, aplicar-seão à(s) doação(ões), as cláusulas aplicáveis ao(s) bem(ns) principal(is) leiloado(s);
  - 10.1.2. Acaso o fruto da(s) doação(ões) mencionada(s) no rosto do contrato de compromisso de compra e venda, tenha se dado por oferta de produtor(ões) distinto(s) da venda principal, será(ão) firmado(s) entre as partes um contrato de doação acessório ao contrato principal, contendo a(s) cláusula(s) e a(s) descrição(ões) da(s) doação(ões), ficando a cargo do(s) doador(ões) a responsabilidade por proceder a entrega, bem como para com a qualidade do(s) animal(is) e/ou produto(s) é de inteira responsabilidade do(s) doador(es).
  - 10.1.2.1. Na hipótese do item acima (10.1.2), a forma do frete corresponderá ao anúncio feito pelo leiloeiro.

### 11. FORO DE ELEIÇÃO.

- 11.1. Fica eleito o foro da cidade de Londrina para dirimir qualquer dúvida ou interpretação de cláusula e itens predisposto neste regulamento.

“É proibida a reprodução em parte ou no todo”.

# MATRIZES

## Nelore HORA

LEILÃO VIRTUAL 

**23** OUT • QUARTA-FEIRA

**20h30**

## LOTE 1 INDIVIDUAL

# HORA1959

PROVADOR X 1646 DA M.N.

PRENHEZ POSITIVA DO REPRODUTOR **QUARUP BONS**

PREVISÃO DE PARTO: **05/01/2020**

MGT<sub>e</sub> ESTIMADO: **20,59**

NASC.: 26/11/2012

PESO: 637 KG

### ANCP

MGT <sub>e</sub>	TOP MGT <sub>e</sub>	MP100	TOP MP100	DP210	TOP DP210	DP450	TOP DP450
16,91	2	0,23	61	12,06	2	23,9	2
DP085	TOP DP085	DA0L	TOP DA0L	DAC40	TOP DAC40	DSTAY	TOP DSTAY
0,25	29	1,02	12	0,02	32	82,72	2
DSP	TOP DSP	DP00	TOP DP00	DIFP	TOP DIFP	PAC	TOP PAC
72,77	5	11,57	1	-1,32	0,5	8,11	1

### ABC2

DAABC2	DFCA	FC-Edg	DCCA FD-Edg	FM-Edg	DCCA FM-Edg	FS-Edg	DCCA FS-Edg	FM-DMg	DCCA FM-DMg
15,5	1	5,07	1	9,71	1	12,31	1	0,06	5
DFP	DHCA DFP	SATAP	DHCA SATAP	PP-DMg	DHCA PP-DMg	ATEH	DHCA ATEH	ACAPM	DHCA ACAPM
-16,46	1	36,31	1	363	2	816	3	778	2



ACESSE A PAGINA DO ANIMAL

## LOTE 2 INDIVIDUAL

# BONS2422

RAMBO DA MUNDO NOVO X MONITOR DA BONS

PRENHEZ POSITIVA DO REPRODUTOR **QUARUP BONS**

PREVISÃO DE PARTO: **01/12/2019**

MGT<sub>e</sub> ESTIMADO: **16,92**

NASC.: 20/09/2012

PESO: 663 KG

### ANCP

MGT <sub>e</sub>	TOP MGT <sub>e</sub>	MP100	TOP MP100	DP210	TOP DP210	DP450	TOP DP450
9,57	17	2,78	5	5,03	30	8,66	34
DP085	TOP DP085	DA0L	TOP DA0L	DAC40	TOP DAC40	DSTAY	TOP DSTAY
-0,06	68	0,84	15	-0,43	100	77,21	7
DSP	TOP DSP	DP00	TOP DP00	DIPP	TOP DIPP	PAC	TOP PAC
68,24	12	0,02	46	-1,14	2	3,14	28

### ABC2

DAABC2	DFCA	FC-Edg	DCCA FD-Edg	FA-Edg	DCCA FA-Edg	FS-Edg	DCCA FS-Edg	FW-Edg	DCCA FW-Edg
8,98	2	1,8	4	3,98	3	5,97	3	2,58	1
DFP	DHCA DFP	SATAY	DHCA SATAY	PP-Edg	DHCA PP-Edg	ADP	DHCA ADP	ACAP	DHCA ACAP
-13,7	1	30,73	4	387	2	-112	6	-901	9



ACESSE A PAGINA DO ANIMAL

## LOTE 3 INDIVIDUAL

# JHR2615

REM TORIXOREU X PAYSANDU DE NAV

PRENHEZ POSITIVA DO REPRODUTOR **QUARUP BONS**

PREVISÃO DE PARTO: **20/10/2019**

MGT<sub>e</sub> ESTIMADO: **17,44**

NASC.: 17/10/2011

PESO: 711 KG

### ANCP

MGT <sub>e</sub>	TOP MGT <sub>e</sub>	MP100	TOP MP100	DP210	TOP DP210	DP450	TOP DP450
10,62	14	0,24	60	7,69	14	14,13	16
DP085	TOP DP085	DA0L	TOP DA0L	DAC40	TOP DAC40	DSTAY	TOP DSTAY
0,8	6	0,99	13	0,32	4	71,49	16
DSP	TOP DSP	DP00	TOP DP00	DIFP	TOP DIFP	PAC	TOP PAC
62,73	29	4,49	13	-0,39	46	1,09	61

### ABC2

DAABC2	DFCA	FC-Edg	DCCA FD-Edg	FM-Edg	DCCA FM-Edg	FS-Edg	DCCA FS-Edg	FM-DMg	DCCA FM-DMg
11,39	1	4,9	1	6,64	2	9,99	1	-0,02	6
DFP	DHCA DFP	SATAY	DHCA SATAY	PP-DMg	DHCA PP-DMg	ADP	DHCA ADP	ACAP	DHCA ACAP
-3,39	4	33,27	2	985	1	1,171	2	914	2



ACESSE A PAGINA DO ANIMAL

## LOTE 4 INDIVIDUAL

# JHR2737

REM USP X GALANTHE DO PARANA

PARIDA DO TOURO **TRUCK DA ALÔ BRASIL**

NASCIMENTO DA CRIA: **20/09/2019**

MGT<sub>e</sub> DA CRIA: **16,47**

NASC.: 10/09/2012

PESO: 700 KG

### ANCP

MGT <sub>e</sub>	TOP MGT <sub>e</sub>	MP100	TOP MP100	DP210	TOP DP210	DP450	TOP DP450
13,65	6	3,31	3	9,63	6	20,89	4
DP085	TOP DP085	DAOL	TOP DAOL	DAC40	TOP DAC40	DSTAY	TOP DSTAY
0,32	24	-1,3	95	0,4	3	80,24	3
DSP	TOP DSP	DP00	TOP DP00	DIPP	TOP DIPP	PAC	TOP PAC
62,84	28	6,79	6	-0,6	25	5,01	11

### ABC2

DAABC2	DFCA	PC-Edg	DCCA PD-Edg	PA-Edg	DCCA PA-Edg	PS-Edg	DCCA PS-Edg	PA-Edg	DCCA PA-Edg
15,88	1	4,69	2	9,62	1	13,95	1	2,76	1
IPP	DCCA IPP	DATAY	DCCA DATAY	PP-Edg	DCCA PP-Edg	ATE	DCCA ATE	ACAPe	DCCA ACAPe
-5,7	4	36,37	1	216	3	517	4	-533	8



ACESSE A PAGINA DO ANIMAL



## LOTE 5 INDIVIDUAL

# JHR2803

C8288 DA MN (BACANA) X WN GHAZIR DO RB

PRENHEZ POSITIVA DO REPRODUTOR **TNT**

PREVISÃO DE PARTO: **21/10/2019**

MGT<sub>e</sub> ESTIMADO: **20,65**

NASC.: 21/09/2012

PESO: 684 KG

### ANCP

MGT <sub>e</sub>	TOP MGT <sub>e</sub>	MP100	TOP MP100	DP210	TOP DP210	DP450	TOP DP450
14,82	4	1,17	32	12,61	2	21,49	4
DP035	TOP DP035	DA0L	TOP DA0L	DAC40	TOP DAC40	DBTAY	TOP DBTAY
0,39	20	0,06	35	-0,06	59	79,34	4
DSP	TOP DSP	DP00	TOP DP00	DIFP	TOP DIFP	PAC	TOP PAC
64,65	22	9,45	2	-0,57	28	3,39	25

### ABC2

DA002	DP00A	PP000g	DP00A PP000g	PP000g	DP00A PP000g	PP000g	DP00A PP000g	PP000g	DP00A PP000g
16,34	1	8,36	1	12,93	1	14,68	1	0,36	5
DP00	DP00 PP000g	DP000g	DP00A PP000g	PP000g	DP00A PP000g	DP000g	DP00A PP000g	PP000g	DP00A PP000g
-3,6	4	36,29	1	203	3	1,091	2	-438	7



ACESSE A PAGINA DO ANIMAL

## LOTE 6 INDIVIDUAL

# JHR2129

BIG DO BOM JESUS X ONASSIS COL

PRENHEZ POSITIVA DO REPRODUTOR **REM EL GUAPO**

PREVISÃO DE PARTO: **21/10/2019**

MGT<sub>e</sub> ESTIMADO: **19,06**

NASC.: 09/09/2009

PESO: 721 KG

### ANCP

MGT <sub>e</sub>	TOP MGT <sub>e</sub>	MP100	TOP MP100	DP210	TOP DP210	DP450	TOP DP450
17,87	2	3,38	2	13,44	1	29,2	0,5
DP085	TOP DP085	DA0L	TOP DA0L	DAC40	TOP DAC40	DBTAY	TOP DBTAY
0,86	5	1,79	5	0,17	10	64,96	31
DSP	TOP DSP	DP00	TOP DP00	DIFP	TOP DIFP	PAC	TOP PAC
50,97	82	11,55	1	-0,45	39	3,7	22

### ABC2

DAABC2	DFCA	FC-Edg	DCCA FD-Edg	FM-Edg	DCCA FM-Edg	FS-Edg	DCCA FS-Edg	FM-DMg	DCCA FM-DMg
14,8	1	6,96	1	12,86	1	17,1	1	4,25	1
DFP	DHCA DFP	SATAY	DHCA SATAY	PP-DMg	DHCA PP-DMg	ADP	DHCA ADP	ACAPM	DHCA ACAPM
4,77	8	30,6	4	407	1	2,127	1	2,087	1



ACESSE A PAGINA DO ANIMAL

## LOTE 7 INDIVIDUAL

# JHR2174

BACKUP X BITELO SAO SEBASTIAO

PRENHEZ POSITIVA DO REPRODUTOR **REM CABALLERO**

PREVISÃO DE PARTO: **21/10/2019**

MGT<sub>e</sub> ESTIMADO: **19,38**

NASC.: 24/10/2009

PESO: 625 KG

### ANCP

MGT <sub>e</sub>	TOP MGT <sub>e</sub>	MP100	TOP MP100	DP210	TOP DP210	DP450	TOP DP450
18,09	2	2,72	6	14,14	1	24,78	2
DP085	TOP DP085	DA0L	TOP DA0L	DAC40	TOP DAC40	DBTAY	TOP DBTAY
0,62	11	0,42	23	-0,12	75	78,98	5
DSP	TOP DSP	DP00	TOP DP00	DIPF	TOP DIPF	PAC	TOP PAC
72,64	6	10,24	2	-1,07	3	8,6	1

### ABC2

DAABC2	DFCA	FO-Edg	DCCA FO-Edg	FM-Edg	DCCA FM-Edg	PS-Edg	DCCA PS-Edg	FM-DMg	DCCA FM-DMg
11,06	1	4	2	6,27	2	5,28	3	2,13	1
DFP	DHCA DFP	SATAY	DHCA SATAY	PP-DMg	DHCA PP-DMg	ADP	DHCA ADP	ACAPM	DHCA ACAPM
-9,57	2	32,7	3	432	1	91	5	91	5

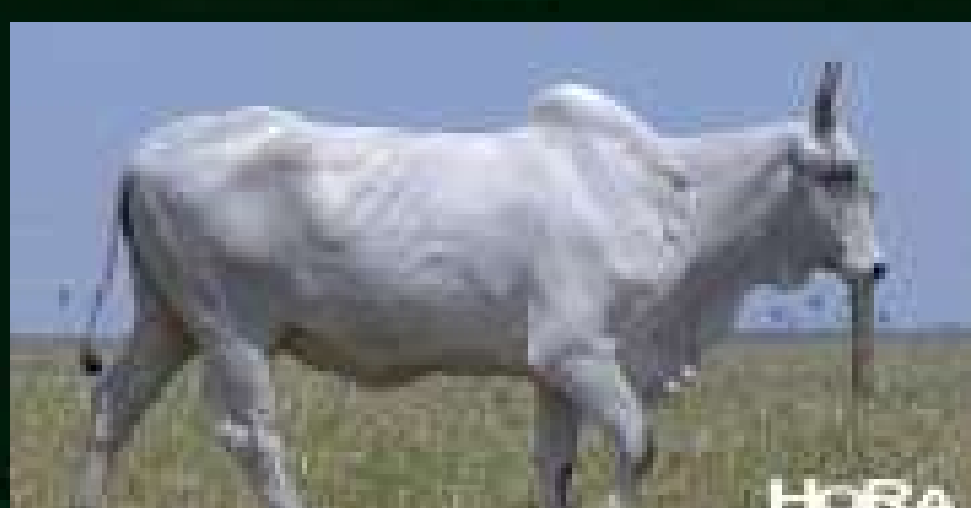

ACESSE A PAGINA DO ANIMAL

## LOTE 8 INDIVIDUAL

# JHR2460

KOKAR DA MAT. X ONASSIS COL

PRENHEZ POSITIVA DO REPRODUTOR **REM F22 FIV**

PREVISÃO DE PARTO: **21/10/2019**

MGT<sub>e</sub> ESTIMADO: **19,57**

NASC.: 22/12/2010

PESO: 653 KG

### ANCP

MGT <sub>e</sub>	TOP MGT <sub>e</sub>	MP100	TOP MP100	DP210	TOP DP210	DP450	TOP DP450
15,11	4	3,16	3	10,14	5	19,94	5
DP085	TOP DP085	DA0L	TOP DA0L	DAC40	TOP DAC40	DBTAY	TOP DBTAY
0,89	5	1,98	4	0,2	8	76,75	7
DSP	TOP DSP	DP00	TOP DP00	DIFP	TOP DIFP	PAC	TOP PAC
45,46	96	9,5	2	-0,53	31	5,67	7

### ABC2

DA002	DP00A	PP000g	DP00A PP000g	PP000g	DP00A PP000g	PP000g	DP00A PP000g	PP000g	DP00A PP000g
9,78	1	3,42	3	5,73	2	8,34	2	2,72	1
DP00A PP000g	DP00A PP000g	DP00A PP000g	DP00A PP000g	DP00A PP000g	DP00A PP000g	DP00A PP000g	DP00A PP000g	DP00A PP000g	DP00A PP000g
-4,97	4	30,58	4	0,48	1	2,396	1	1,441	1



ACESSE A PAGINA DO ANIMAL

## LOTE 9 INDIVIDUAL

# HORA1816

MACUNI DO SALTO X ONASSIS COL

PRENHEZ POSITIVA DO REPRODUTOR **REM VOKOLO**

PREVISÃO DE PARTO: **01/12/2019**

MGT<sub>e</sub> ESTIMADO: **19,64**

NASC.: 06/10/2010

PESO: 670 KG

### ANCP

MGT <sub>e</sub>	TOP MGT <sub>e</sub>	MP100	TOP MP100	DP210	TOP DP210	DP450	TOP DP450
16,61	3	-0,62	87	13,74	1	26,51	1
DP085	TOP DP085	DAOL	TOP DAOL	DAC40	TOP DAC40	DBTAY	TOP DBTAY
0,62	11	0,95	13	-0,27	96	77,08	7
DSP	TOP DSP	DP00	TOP DP00	DIPP	TOP DIPP	PAC	TOP PAC
58,48	48	5,05	11	-0,73	15	4,31	16

### ABC2

DAABC2	DFCA	FC-Edg	DCCA FD-Edg	FM-Edg	DCCA FM-Edg	FS-Edg	DCCA FS-Edg	FM-DMg	DCCA FM-DMg
14,63	1	5,56	1	9,79	1	13,23	1	-0,77	8
DFP	DHCA DFP	SATAY	DHCA SATAY	PP-DMg	DHCA PP-DMg	ADP	DHCA ADP	ACAP	DHCA ACAP
-11,84	2	34,91	2	702	1	1,521	1	966	2



ACESSE A PAGINA DO ANIMAL

## LOTE 10 INDIVIDUAL

# HORA1823

PROVADOR X UNHEIRO DO IZ

PRENHEZ POSITIVA DO REPRODUTOR **QUARUP BONNS**

PREVISÃO DE PARTO: **21/10/2019**

MGT<sub>e</sub> ESTIMADO: **19,73**

NASC.: 29/12/2010

PESO: 610 KG

### ANCP

MGT <sub>e</sub>	TOP MGT <sub>e</sub>	MP100	TOP MP100	DP210	TOP DP210	DP450	TOP DP450
15,21	4	-0,04	72	11,04	3	20,92	4
DP085	TOP DP085	DAOL	TOP DAOL	DAC40	TOP DAC40	DSTAY	TOP DSTAY
0,23	31	1,99	4	0,42	2	78,45	5
DSP	TOP DSP	DP00	TOP DP00	DIPP	TOP DIPP	PAC	TOP PAC
70,53	8	9,77	2	-0,99	4	8,59	1

### ABC2

DAABC2	DFCA	FC-Edg	DCCA FD-Edg	FD-Edg	DCCA FD-Edg	FS-Edg	DCCA FS-Edg	FW-Edg	DCCA FW-Edg
15,86	1	10,1	1	10,49	1	15,4	1	-1,12	9
IPP	DHCA PP-Edg	DATAY	DHCA ACTAY	PP-Edg	DHCA PP-Edg	ACTAY	DHCA ACTAY	ACTAY	DHCA ACTAY
-20,16	1	32,11	3	194	3	906	2	932	2

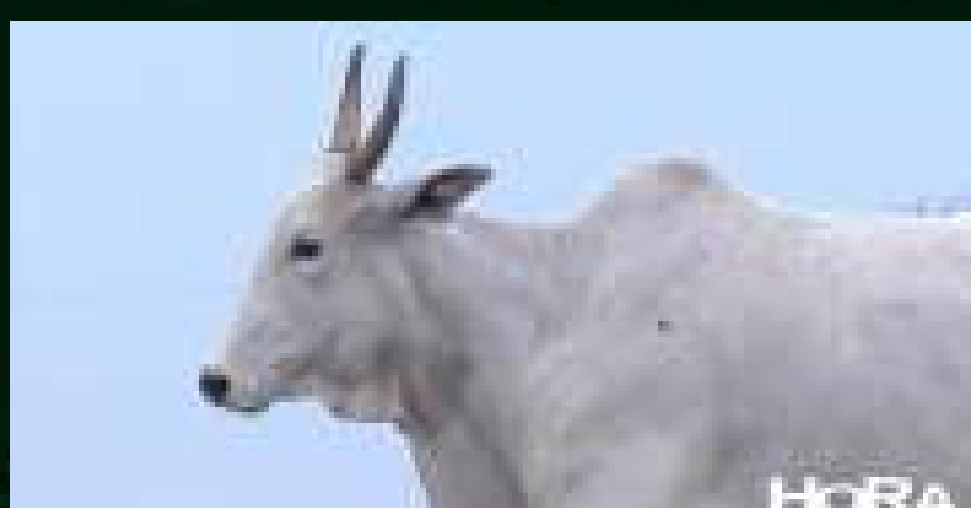

ACESSE A PAGINA DO ANIMAL

## LOTE 11

INDIVIDUAL

# HORA1797

C8288 DA MN (BACANA) X ONASSIS COL

PRENHEZ POSITIVA DO REPRODUTOR **TNT**

PREVISÃO DE PARTO: **01/12/2019**

MGT<sub>e</sub> ESTIMADO: **20,08**

NASC.: 20/08/2010

PESO: 765 KG

### ANCP

MGT <sub>e</sub>	TOP MGT <sub>e</sub>	MP100	TOP MP100	DP210	TOP DP210	DP450	TOP DP450
13,69	6	0,73	44	10,3	5	16,43	11
DP085	TOP DP085	DAOL	TOP DAOL	DAC40	TOP DAC40	DSTAY	TOP DSTAY
0,39	20	-0,52	73	-0,19	88	87,17	0,5
DSP	TOP DSP	DP00	TOP DP00	DIPP	TOP DIPP	PAC	TOP PAC
71,99	6	6,24	7	-1,07	3	7,38	2

### ABC2

ABC2	ABC1	PC-Edg	DCCA PC-Edg	PC-Edg	DCCA PC-Edg	PC-Edg	DCCA PC-Edg	PC-Edg	DCCA PC-Edg
18,94	1	7,55	1	12,6	1	14,83	1	1,3	2
IPP	DCCA IPP	SATAY	DCCA SATAY	PP-Edg	DCCA PP-Edg	ATE	DCCA ATE	ACAPe	DCCA ACAPe
-19,68	1	35,14	1	381	2	1,208	2	1,531	1



ACESSE A PAGINA DO ANIMAL

## LOTE 12 INDIVIDUAL

# JHR2336

C8288 DA MN (BACANA) X LEGAT MJ DA O D`AGUA

PRENHEZ POSITIVA DO REPRODUTOR **TNT**

PREVISÃO DE PARTO: **01/12/2019**

MGT<sub>e</sub> ESTIMADO: **18,23**

NASC.: 27/09/2010

PESO: 563 KG

### ANCP

MGT <sub>e</sub>	TOP MGT <sub>e</sub>	MP100	TOP MP100	DP210	TOP DP210	DP460	TOP DP460
9,97	16	1,03	36	5,07	30	10,46	28
DP085	TOP DP085	DAOL	TOP DAOL	DAC40	TOP DAC40	DSTAY	TOP DSTAY
0,22	31	0,69	17	0,08	19	80,59	3
DSP	TOP DSP	DP00	TOP DP00	DIPP	TOP DIPP	PAC	TOP PAC
69,28	10	4,92	11	-0,85	9	5,17	10

### ABC2

DAABC2	DFCA	FC-Edg	DCCA FD-Edg	FD-Edg	DCCA FD-Edg	FS-Edg	DCCA FS-Edg	FD-Edg	DCCA FD-Edg
15,44	1	2,7	3	7,09	1	12,77	1	0,73	4
IPP	DHCA IPP	SATAY	DHCA SATAY	PP-Edg	DHCA PP-Edg	ATE	DHCA ATE	ACAPe	DHCA ACAPe
-19,63	1	37,67	1	218	3	988	2	52	5

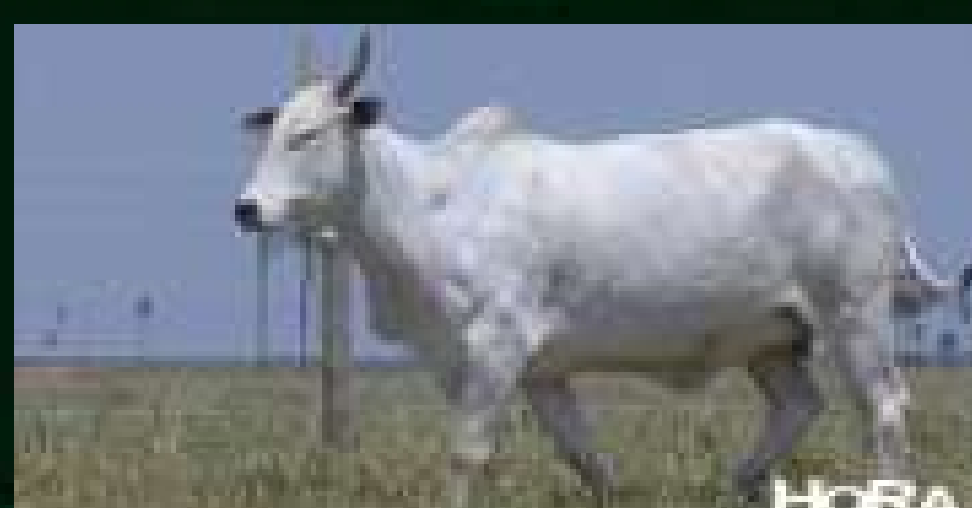

ACESSE A PAGINA DO ANIMAL



## LOTE 13

INDIVIDUAL

# JHR3236

D2268 DA MN (MAGUILA) X ENLEVO DA MORUNGABA

PARIDA DO TOURO **REM EL GUAPO**

NASCIMENTO DA CRIA: **21/09/2019**

MGT<sub>e</sub> DA CRIA: **16,76**

NASC.: 13/09/2014

PESO: 556 KG

### ANCP

MGT <sub>e</sub>	TOP MGT <sub>e</sub>	MP100	TOP MP100	DP210	TOP DP210	DP450	TOP DP450
13,27	7	0,97	37	9,59	7	18,39	7
DP085	TOP DP085	DA0L	TOP DA0L	DAC40	TOP DAC40	DBTAY	TOP DBTAY
0,91	5	1,08	11	-0,09	68	75,45	9
DSP	TOP DSP	DP00	TOP DP00	DIFP	TOP DIFP	PAC	TOP PAC
59,48	43	5,98	8	-0,45	39	5,58	7

### ABC2

DAABC2	DFCA	FC-Edg	DCCA FD-Edg	FM-Edg	DCCA FM-Edg	FS-Edg	DCCA FS-Edg	FM-DMg	DCCA FM-DMg
19,67	1	6,36	1	9,9	1	14,18	1	1,59	2
DFP	DHCA DFP	SATAY	DHCA SATAY	PP-DMg	DHCA PP-DMg	ADP	DHCA ADP	ACAPM	DHCA ACAPM
-12,71	2	39,16	1	851	1	0,03	6	-531	8



ACESSE A PAGINA DO ANIMAL

## LOTE 14

INDIVIDUAL

# JHR3271

TRUCK DA ALO BRASIL X SAMBA TE DE NAV

PARIDA DO TOURO **REM EL GUAPO**

NASCIMENTO DA CRIA: **20/09/2019**

MGT<sub>e</sub> DA CRIA: **16,18**

NASC.: 15/09/2014

PESO: 630 KG

### ANCP

MGT <sub>e</sub>	TOP MGT <sub>e</sub>	MP100	TOP MP100	DP210	TOP DP210	DP450	TOP DP450
12,1	10	1,56	23	7,3	16	14,51	15
DP085	TOP DP085	DAOL	TOP DAOL	DAC40	TOP DAC40	DBTAY	TOP DBTAY
1,02	3	1,2	10	0,14	12	68,87	22
DSP	TOP DSP	DP00	TOP DP00	DIPP	TOP DIPP	PAC	TOP PAC
67,58	14	6,12	7	-0,98	4	5,21	10

### ABC2

DAABC2	DFCA	PC-Edg	DCCA PD-Edg	PA-Edg	DCCA PA-Edg	PS-Edg	DCCA PS-Edg	PV-Edg	DCCA PV-Edg
12,9	1	4,12	2	8,09	1	13,08	1	3,31	1
IPP	DHCA PP-Edg	SATAY	DHCA AC-Edg	PP-Edg	DHCA PP-Edg	ATE	DHCA ATE	AC-Edg	DHCA AC-Edg
-11,36	2	28,62	6	977	1	1,956	1	1,48	1



ACESSE A PAGINA DO ANIMAL

**LOTE 15**  
DUPLO

**JHR3277**

2128 DA JHR X PROVADOR

---

**JHR2341**

BACANA DA MN X GALANTE DO PARANÁ

## LOTE 15

DUPLO

# JHR3277

2128 DA JHR X PROVADOR

PARIDA DO TOURO **REM F22 FIV**  
 NASCIMENTO DA CRIA: **17/09/2019**  
 MGT<sub>e</sub> DA CRIA: **17,91**

NASC.: 18/09/2014      PESO: 635 KG

### ANCP

MGT <sub>e</sub>	TOP MGT <sub>e</sub>	MP100	TOP MP100	DP210	TOP DP210	DP450	TOP DP450
11,8	10	0,97	37	9,87	6	18,44	7
DP085	TOP DP085	DAOL	TOP DAOL	DAC40	TOP DAC40	DSTAY	TOP DSTAY
0,53	14	-0,01	46	0,5	2	74,53	10
DSP	TOP DSP	DP00	TOP DP00	DIPP	TOP DIPP	PAC	TOP PAC
45,04	96	7,68	4	-0,24	61	6,52	4

### ABC2

DAABC2	DFCA	FC-Edg	DCCA FD-Edg	FN-Edg	DCCA FN-Edg	FS-Edg	DCCA FS-Edg	FW-Edg	DCCA FW-Edg
9,09	2	2,98	3	4,96	2	8,93	1	1,41	2
DFP	DHCA DFP	SATAY	DHCA SATAY	PP-Edg	DHCA PP-Edg	ATE	DHCA ATE	ACAPe	DHCA ACAPe
-11,89	2	30,63	4	156	4	-185	7	924	2

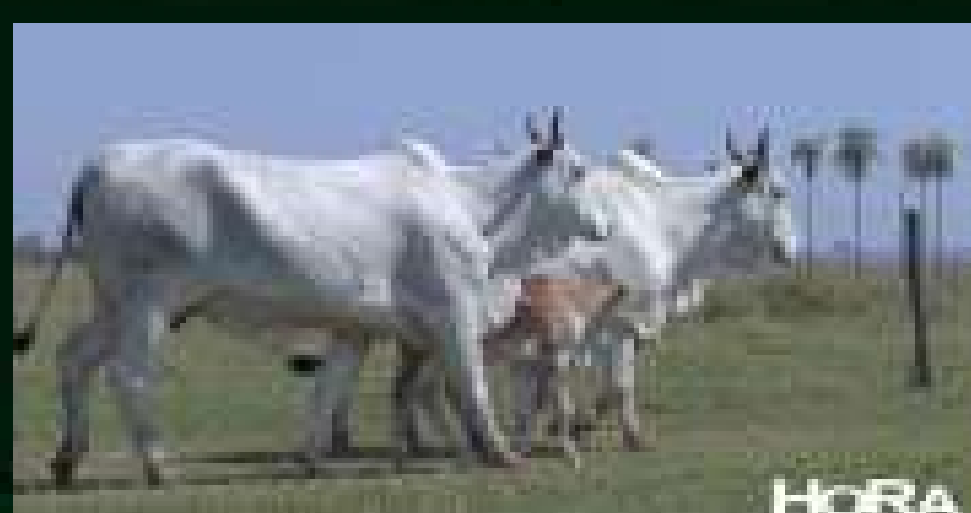

HoRA

[▶ ACESSE A PAGINA DO ANIMAL](#)

## LOTE 15

DUPLO

# JHR2341

BACANA DA MN X GALANTE DO PARANÁ

PARIDA DO TOURO **REM F22 FIV**  
 NASCIMENTO DA CRIA: **17/09/2019**  
 MGT<sub>e</sub> DA CRIA: **17,91**

NASC.: 28/09/2010      PESO: 577 KG

### ANCP

MGT <sub>e</sub>	TOP MGT <sub>e</sub>	MP100	TOP MP100	DP210	TOP DP210	DP450	TOP DP450
13,42	7	0,39	55	13,03	2	19,24	6
DP085	TOP DP085	DAOL	TOP DAOL	DAC40	TOP DAC40	DBTAY	TOP DBTAY
0,01	55	0,83	15	-0,14	80	79,69	4
DSP	TOP DSP	DP00	TOP DP00	DIPP	TOP DIPP	PAC	TOP PAC
54,81	66	8,41	3	-0,27	58	7,25	2

### ABC2

DAABC2	DFCA	FC-Edg	DCCA FD-Edg	FD-Edg	DCCA FD-Edg	FS-Edg	DCCA FS-Edg	FM-Edg	DCCA FM-Edg
14,15	1	7,11	1	10,18	1	13,2	1	0,29	5
DFP	DHCA DFP	SATAY	DHCA SATAY	PP-Edg	DHCA PP-Edg	ATEH	DHCA ATEH	ACAPe	DHCA ACAPe
-8,97	2	34,75	2	-49	7	1,013	2	346	4



[▶ ACESSSE A PAGINA DO ANIMAL](#)

## LOTE 16

INDIVIDUAL

# JHR3483

REM RICKET X REM TORIXOREU

PARIDA DO TOURO **TRUCK DA ALÔ BRASIL**

NASCIMENTO DA CRIA: **18/09/2019**

MGT<sub>e</sub> DA CRIA: **16,09**

NASC.: 07/12/2014

PESO: 564 KG

### ANCP

MGT <sub>e</sub>	TOP MGT <sub>e</sub>	MP100	TOP MP100	DP210	TOP DP210	DP450	TOP DP450
12,89	8	1,27	29	7,73	13	14,12	16
DP085	TOP DP085	DAOL	TOP DAOL	DAC40	TOP DAC40	DSTAY	TOP DSTAY
1,02	3	1,11	11	0,28	5	78,06	6
DSP	TOP DSP	DP00	TOP DP00	DIPP	TOP DIPP	PAC	TOP PAC
73,69	5	2,44	23	-0,98	4	5,49	8

### ABC2

DAABC2	DFCA	FC-Edg	DCCA FD-Edg	FM-Edg	DCCA FM-Edg	FS-Edg	DCCA FS-Edg	FW-Edg	DCCA FW-Edg
15,18	1	5,63	1	7,25	1	9,53	1	1,31	2
DFP	DHCA DFP	SATAY	DHCA SATAY	PP-Edg	DHCA PP-Edg	ATEH	DHCA ATEH	ACAPe	DHCA ACAPe
-15,11	1	33,91	2	1,09	1	1,847	1	1,38	1



ACESSE A PAGINA DO ANIMAL

**LOTE 17**  
DUPLO

**JHR2962**

C8288 DA MN (BACANA) X HANUMAN DA MAT.

---

**NCA3852**

GHUTI DA ZIZ X JAYAMU DA MAT.

## LOTE 17

DUPLO

# JHR2962

C8288 DA MN (BACANA) X HANUMAN DA MAT.

PARIDA DO TOURO **TRUCK DA ALÔ BRASIL**

NASCIMENTO DA CRIA: **17/09/2019**

MGT<sub>e</sub> DA CRIA: **15,53**

NASC.: 03/01/2013

PESO: 513 KG

### ANCP

MGT <sub>e</sub>	TOP MGT <sub>e</sub>	MP100	TOP MP100	DP210	TOP DP210	DP450	TOP DP450
11,77	11	-0,79	90	10,99	4	16,78	10
DP085	TOP DP085	DAOL	TOP DAOL	DAC40	TOP DAC40	DBTAY	TOP DBTAY
0,49	15	-0,53	74	-0,18	87	75,96	8
DSP	TOP DSP	DP00	TOP DP00	DIPP	TOP DIPP	PAC	TOP PAC
62,51	30	4,52	13	-0,74	15	1,94	45

### ABC2

DAABC2	DFCA	FC-Edg	DCCA FC-Edg	FM-Edg	DCCA FM-Edg	PS-Edg	DCCA PS-Edg	FM-Dmg	DCCA FM-Dmg
13,62	1	7,02	1	8,62	1	13,04	1	-0,89	8
IPP	DHCA IPP	SATAY	DHCA SATAY	PP-Edg	DHCA PP-Edg	ATEH	DHCA ATEH	ACAPe	DHCA ACAPe
-13,06	2	33,67	2	526	1	-269	7	819	2



ACESSE A PAGINA DO ANIMAL



## LOTE 17

DUPLO

# NCA3852

GHUTI DA ZIZ X JAYAMU DA MAT.

PRENHEZ POSITIVA DO REPRODUTOR **TRUCK DA ALÔ BR**

PREVISÃO DE PARTO: **05/01/2020**

MGT<sub>e</sub> ESTIMADO: **15,53**

NASC.: 25/10/2012

PESO: 514 KG

### ANCP

MGT <sub>e</sub>	TOP MGT <sub>e</sub>	MP100	TOP MP100	DP210	TOP DP210	DP450	TOP DP450
9,05	19	-0,08	73	7,08	17	15,5	13
DP085	TOP DP085	DA0L	TOP DA0L	DAC40	TOP DAC40	DBTAY	TOP DBTAY
0,47	16	-1,01	90	-0,08	65	69,92	19
DSP	TOP DSP	DP00	TOP DP00	DIFP	TOP DIFP	PAC	TOP PAC
62,95	28	3,07	20	-0,1	75	2,94	31

### ABC2

DAABC2	DFCA	FC-Edg	DCCA FD-Edg	FM-Edg	DCCA FM-Edg	FS-Edg	DCCA FS-Edg	FW-Edg	DCCA FW-Edg
3,97	4	2,5	3	3,93	3	7,61	2	-0,58	7
DFP	DHCA DFP	SATAY	DHCA ACTAY	PP-Edg	DHCA PP-Edg	ACTAY	DHCA ACTAY	ACTAY	DHCA ACTAY
5,3	8	28,96	5	676	1	-291	7	-223	6



ACESSE A PAGINA DO ANIMAL

**LOTE 18**  
DUPLO

**JHR2749**

C8288 DA MN (BACANA) X LEGAT MJ DA O D`AGUA

---

**NCA3898**

EDIPO DA EUROPA X RAMBO DA MUNDO NOVO

## LOTE 18

DUPLO

# JHR2749

C8288 DA MN (BACANA) X LEGAT MJ DA O D`AGUA

PRENHEZ POSITIVA DO REPRODUTOR **TNT**

PREVISÃO DE PARTO: **01/12/2019**

MGT<sub>e</sub> ESTIMADO: **18,41**

NASC.: 13/09/2012

PESO: 558 KG

### ANCP

MGT <sub>e</sub>	TOP MGT <sub>e</sub>	MP100	TOP MP100	DP210	TOP DP210	DP450	TOP DP450
10,31	15	-0,61	87	7,15	16	11,48	24
DP085	TOP DP085	DAOL	TOP DAOL	DAC40	TOP DAC40	DSTAY	TOP DSTAY
0,27	28	0,33	25	-0,06	59	83,31	2
DSP	TOP DSP	DP00	TOP DP00	DIPP	TOP DIPP	PAC	TOP PAC
69,38	10	3,66	17	-0,94	6	5,43	8

### ABC2

DAABC2	DFCA	FC-Edg	DCCA FD-Edg	FN-Edg	DCCA FN-Edg	FS-Edg	DCCA FS-Edg	FW-Edg	DCCA FW-Edg
13,69	1	4,94	1	5,11	2	8,23	2	-0,5	7
IPP	DHCA PP-Edg	SATAY	DHCA ACT-Edg	PP-Edg	DHCA PP-Edg	ACT-Edg	DHCA ACT-Edg	ACT-Edg	DHCA ACT-Edg
-19,57	1	37,59	1	0,01	6	403	4	172	4

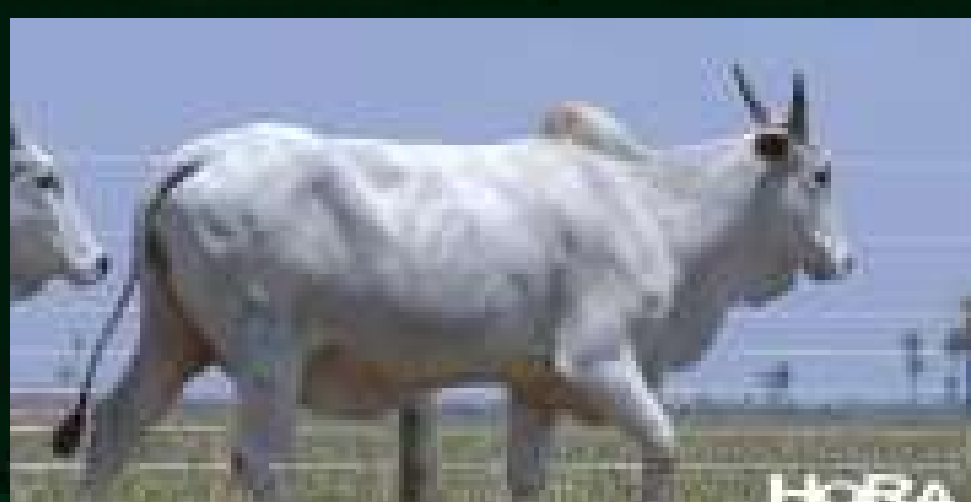

ACESSE A PAGINA DO ANIMAL

## LOTE 18 DUPLO

# NCA3898

EDIPO DA EUROPA X RAMBO DA MUNDO NOVO

PRENHEZ POSITIVA DO REPRODUTOR **TNT**

PREVISÃO DE PARTO: **01/12/2019**

MGT<sub>e</sub> ESTIMADO: **17,16**

NASC.: 07/03/2013

PESO: 575 KG

### ANCP

MGT <sub>e</sub>	TOP MGT <sub>e</sub>	MP100	TOP MP100	DP210	TOP DP210	DP450	TOP DP450
7,83	24	-0,19	77	5,86	24	10,87	26
DP085	TOP DP085	DA0L	TOP DA0L	DAC40	TOP DAC40	DBTAY	TOP DBTAY
0,73	8	-0,76	83	-0,14	80	63,09	37
DSP	TOP DSP	DP00	TOP DP00	DIFP	TOP DIFP	PAC	TOP PAC
74,79	3	-0,36	63	-0,66	20	2,56	36

### ABC2

DAABC2	DFCA	FC-Edg	DCCA FD-Edg	FM-Edg	DCCA FM-Edg	FS-Edg	DCCA FS-Edg	FM-DMg	DCCA FM-DMg
7,32	2	1,1	5	2,45	4	4,27	4	0,33	5
DFP	DHCA DFP	SATAY	DHCA SATAY	PP-DMg	DHCA PP-DMg	ADP	DHCA ADP	ACAPM	DHCA ACAPM
-21,61	1	29,96	4	547	1	137	5	-59	5

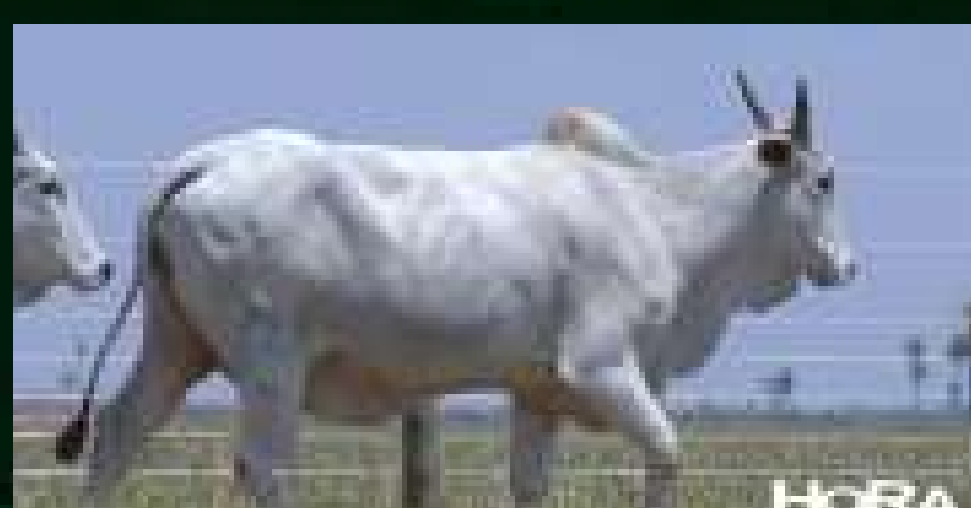

ACESSE A PAGINA DO ANIMAL

**LOTE 19**  
DUPLO

**JHR2593**

C8288 DA MN (BACANA) X HANUMAN DA MAT.

---

**JHR2653**

REM TORIXOREU X PAYSANDU DE NAV

## LOTE 19

DUPLO

# JHR2593

C8288 DA MN (BACANA) X HANUMAN DA MAT.

PRENHEZ POSITIVA DO REPRODUTOR **TNT**

PREVISÃO DE PARTO: **20/10/2019**

MGT<sub>e</sub> ESTIMADO: **20,37**

NASC.: 12/10/2011

PESO: 628 KG

### ANCP

MGT <sub>e</sub>	TOP MGT <sub>e</sub>	MP100	TOP MP100	DP210	TOP DP210	DP450	TOP DP450
14,26	5	-0,31	81	11,58	3	22,24	3
DP085	TOP DP085	DAOL	TOP DAOL	DAC40	TOP DAC40	DBTAY	TOP DBTAY
0,49	15	-0,02	47	-0,14	80	76,18	8
DSP	TOP DSP	DP00	TOP DP00	DIPP	TOP DIPP	PAC	TOP PAC
62,46	30	9,12	3	-0,94	6	4,49	15

### ABC2

DAABC2	DFCA	FC-Edg	DCCA FD-Edg	FM-Edg	DCCA FM-Edg	FS-Edg	DCCA FS-Edg	FW-Edg	DCCA FW-Edg
14,25	1	6,64	1	9,74	1	15,16	1	-1,1	9
IPP	DHCA PP-Edg	SATAY	DHCA ACTAY	PP-Edg	DHCA PP-Edg	ACTAY	DHCA ACTAY	ACTAY	DHCA ACTAY
-12,77	2	34,15	2	375	2	843	2	321	4

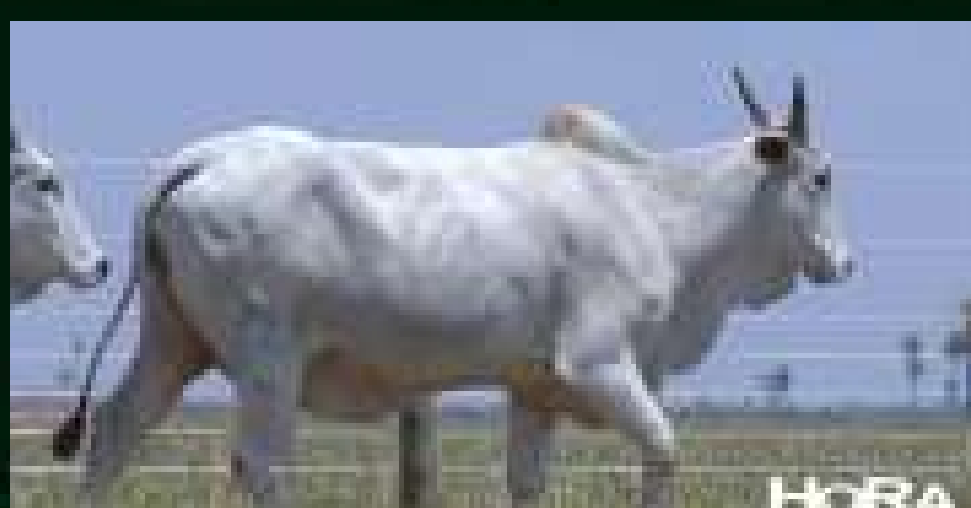

ACESSE A PAGINA DO ANIMAL

## LOTE 19

DUPLO

# JHR2653

REM TORIXOREU X PAYSANDU DE NAV

PRENHEZ POSITIVA DO REPRODUTOR **QUARUP BONS**

PREVISÃO DE PARTO: **20/10/2019**

MGT<sub>e</sub> ESTIMADO: **16,85**

NASC.: 03/11/2011

PESO: 561 KG

### ANCP

MGT <sub>e</sub>	TOP MGT <sub>e</sub>	MP100	TOP MP100	DP210	TOP DP210	DP450	TOP DP450
9,43	18	-0,76	90	5,7	25	11,97	22
DPE385	TOP DPE385	DAOL	TOP DAOL	DAC40	TOP DAC40	DSTAY	TOP DSTAY
0,77	7	0,25	28	0,3	4	75,75	9
DSP	TOP DSP	DPC0	TOP DPC0	DIP	TOP DIP	PAC	TOP PAC
65,8	18	0,42	41	-0,8	11	3,2	28

### ABC2

ABC2	DCCA	PC-Edg	DCCA PC-Edg	PC-Edg	DCCA PC-Edg	PC-Edg	DCCA PC-Edg	PC-Edg	DCCA PC-Edg
9,71	1	4,45	2	5,07	2	6,94	2	-0,08	6
IPP	DCCA IPP	DATAY	DCCA DATAY	PP-385	DCCA PP-385	ATE	DCCA ATE	ACAP	DCCA ACAP
-6,65	3	32,26	3	869	1	775	3	617	3

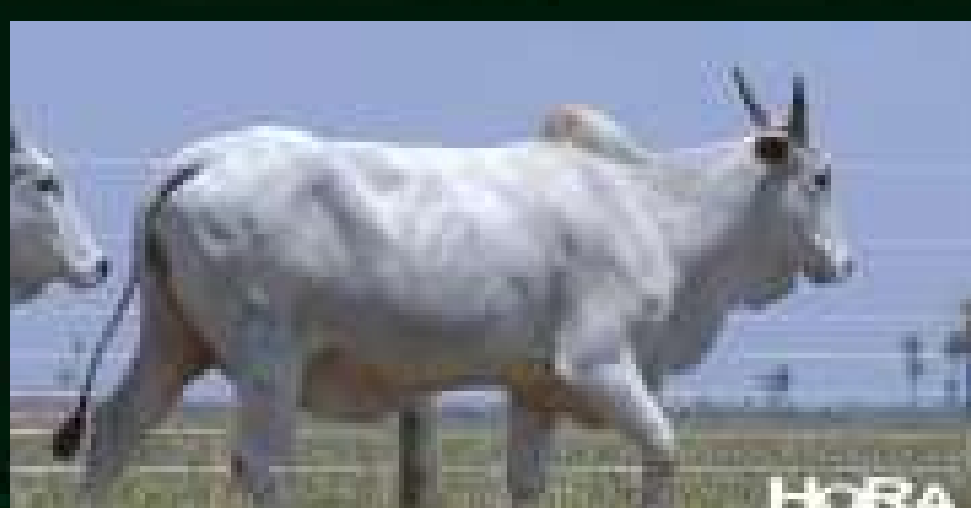

ACESSE A PAGINA DO ANIMAL

**LOTE 20**  
DUPLO

**HORA 1840**  
PROVADOR X TIBE DO IZ

---

**JHR2340**

C8288 DA MN (BACANA) X HIMALAYA DO BR



## LOTE 20 DUPLO

# HORA1840

PROVADOR X TIBE DO IZ

PRENHEZ POSITIVA DO REPRODUTOR **TNT**

PREVISÃO DE PARTO: **01/12/2019**

MGT<sub>e</sub> ESTIMADO: **18,73**

NASC.: 05/01/2011

PESO: 610 KG

### ANCP

MGT <sub>e</sub>	TOP MGT <sub>e</sub>	MP100	TOP MP100	DP210	TOP DP210	DP450	TOP DP450
10,98	13	-0,46	84	8,17	11	16,98	10
DP085	TOP DP085	DA0L	TOP DA0L	DAC40	TOP DAC40	DSTAY	TOP DSTAY
0,03	52	-0,53	74	0,22	7	76,35	8
DSP	TOP DSP	DP00	TOP DP00	DIPP	TOP DIPP	PAC	TOP PAC
66,77	16	6,97	5	-0,81	11	8,01	1

### ABC2

DAABC2	DFCA	FC-Edg	DCCA FD-Edg	FM-Edg	DCCA FM-Edg	FS-Edg	DCCA FS-Edg	FW-Edg	DCCA FW-Edg
12,58	1	2,87	3	5,7	2	11,73	1	0,41	4
DFP	DHCA DFP	SATAY	DHCA SATAY	PP-Edg	DHCA PP-Edg	ATEH	DHCA ATEH	ACAPe	DHCA ACAPe
-15,58	1	36,04	1	39	5	542	4	1,013	1



ACESSE A PAGINA DO ANIMAL

## LOTE 20 DUPLO

# JHR2340

C8288 DA MN (BACANA) X HIMALAYA DO BR

PRENHEZ POSITIVA DO REPRODUTOR **TNT**

PREVISÃO DE PARTO: **21/10/2019**

MGT<sub>e</sub> ESTIMADO: **20,04**

NASC.: 28/09/2010

PESO: 682 KG

### ANCP

MGT <sub>e</sub>	TOP MGT <sub>e</sub>	MP-08	TOP MP120	DP210	TOP DP210	DP450	TOP DP450
13,59	6	0,08	66	9,3	7	20,43	5
DP085	TOP DP085	DAOL	TOP DAOL	DAC40	TOP DAC40	DSTAY	TOP DSTAY
0,57	12	-0,77	83	-0,37	99	81,05	3
DSP	TOP DSP	DP00	TOP DP00	DIPP	TOP DIPP	PAC	TOP PAC
73,05	5	4,14	14	-0,9	7	5,18	10

### ABC2

ABC2	ABC1	PC-Edg	DCCA PC-Edg	PC-Edg	DCCA PC-Edg	PC-Edg	DCCA PC-Edg	PC-Edg	DCCA PC-Edg
16,77	1	4,88	1	7,13	1	13,64	1	0,45	4
IPP	DCCA IPP	SATAY	DCCA SATAY	PP-08Mg	DCCA PP-08Mg	ACTM	DCCA ACTM	ACTM	DCCA ACTM
-23,75	1	37,08	1	203	3	373	4	238	4



ACESSE A PAGINA DO ANIMAL

**LOTE 21**  
DUPLO

**JHR3105**

REM USP X C2569 DA MN (JAMANTA)

---

**NCA3975**

D4685 DA MN (CAMPEÃO) X JAYAMU DA MAT.

## LOTE 21 DUPLO

# JHR3105

REM USP X C2569 DA MN (JAMANTA)

PARIDA DO TOURO **BARUCK MAT.**  
NASCIMENTO DA CRIA: **19/09/2019**  
MGTe DA CRIA: **17,79**

NASC.: 11/10/2013      PESO: 479 KG

### ANCP

MGTe	TOP MGTe	MP100	TOP MP100	DP210	TOP DP210	DP450	TOP DP450
15,4	4	3,32	3	9,24	8	17,47	9
DP085	TOP DP085	DAOL	TOP DAOL	DAC40	TOP DAC40	DSTAY	TOP DSTAY
0,89	5	0,54	20	0,51	2	87,08	0,5
DSP	TOP DSP	DP00	TOP DP00	DIPP	TOP DIPP	PAC	TOP PAC
70,78	8	4,46	13	-0,9	7	10,77	0,5

### ABC2

DAABC	DFCA	FC-Edg	DCCA FD-Edg	FM-Edg	DCCA FM-Edg	FS-Edg	DCCA FS-Edg	FW-Edg	DCCA FW-Edg
17,1	1	5,7	1	8,05	1	10,09	1	2,3	1
DFP	DHCA DFP	SATAP	DHCA SATAP	PP-Edg	DHCA PP-Edg	ADP	DHCA ADP	ACAP	DHCA ACAP
-12,01	2	38,05	1	416	1	792	3	-1,096	10



ACESSE A PAGINA DO ANIMAL

## LOTE 21 DUPLO

# NCA3975

D4685 DA MN (CAMPEÃO) X JAYAMU DA MAT.

PARIDA DO TOURO **REM F22 FIV**  
 NASCIMENTO DA CRIA: **19/09/2019**  
 MGT<sub>e</sub> DA CRIA: **18,66**

NASC.: 19/08/2014      PESO: 577 KG

### ANCP

MGT <sub>e</sub>	TOP MGT <sub>e</sub>	MP100	TOP MP100	DP210	TOP DP210	DP450	TOP DP450
13,3	7	0,55	50	9,12	8	17,91	8
DP085	TOP DP085	DAOL	TOP DAOL	DAC40	TOP DAC40	DBTAY	TOP DBTAY
0,93	4	-0,18	56	0,18	9	80,06	4
DSP	TOP DSP	DP00	TOP DP00	DIPP	TOP DIPP	PAC	TOP PAC
74,38	4	5,22	10	-0,72	16	6,4	4

### ABC2

DAABC	DFCA	FC-Edg	DCCA FD-Edg	FD-Edg	DCCA FD-Edg	FS-Edg	DCCA FS-Edg	FM-Edg	DCCA FM-Edg
DFP	DHCA DFP	SATAY	DHCA SATAY	PP-Edg	DHCA PP-Edg	ACTH	DHCA ACTH	ACTAY	DHCA ACTAY



ACESSE A PAGINA DO ANIMAL

**LOTE 22**  
DUPLO

**HORA2279**

REM ARMADOR X ONASSIS COL

---

**JHR3364**

REM ARMADOR X BIG DO BOM JESUS

## LOTE 22

DUPLO

# HORA2279

REM ARMADOR X ONASSIS COL

PRENHEZ POSITIVA DO REPRODUTOR **REM DANUT**

PREVISÃO DE PARTO: **21/10/2019**

MGT<sub>e</sub> ESTIMADO: **18,68**

NASC.: 20/09/2014

PESO: 542 KG

### ANCP

MGT <sub>e</sub>	TOP MGT <sub>e</sub>	MP100	TOP MP100	DP210	TOP DP210	DP450	TOP DP450
13,85	6	1,6	22	9,27	7	17,02	10
DP085	TOP DP085	DA0L	TOP DA0L	DAC40	TOP DAC40	DBTAY	TOP DBTAY
0,87	5	1,04	12	0,05	25	74,98	10
DSP	TOP DSP	DP00	TOP DP00	DIFP	TOP DIFP	PAC	TOP PAC
72,23	6	4,09	15	-0,92	6	5,56	8

### ABC2

DA002	DP00A	MP100dg	D00A MP100dg	MP100dg	D00A MP100dg	MP100dg	D00A MP100dg	MP100dg	D00A MP100dg
20	1	8,44	1	13,47	1	15,54	1	3,1	1
DIFP	D00A DIFP	DBTAYdg	D00A DBTAYdg	PP100dg	D00A PP100dg	AD00	D00A AD00	AD00dg	D00A AD00dg
-22,35	1	31,27	3	887	1	3,002	1	3,346	1



ACESSE A PAGINA DO ANIMAL

## LOTE 22

DUPLO

# JHR3364

REM ARMADOR X BIG DO BOM JESUS

PARIDA DO TOURO **REM VOKOLO**  
 NASCIMENTO DA CRIA: **19/09/2019**  
 MGT<sub>e</sub> DA CRIA: **17,53**

NASC.: 22/10/2014      PESO: 532 KG

### ANCP

MGT <sub>e</sub>	TOP MGT <sub>e</sub>	MP100	TOP MP100	DP210	TOP DP210	DP450	TOP DP450
12,37	9	1,71	20	10,89	4	17,08	10
DP085	TOP DP085	DA0L	TOP DA0L	DAC40	TOP DAC40	DBTAY	TOP DBTAY
0,74	8	1,43	8	0,68	0,5	60,42	45
DSP	TOP DSP	DP00	TOP DP00	DIFP	TOP DIFP	PAC	TOP PAC
59,09	45	6,17	7	-0,53	31	4,15	17

### ABC2

DA002	DP00A	MP100dg	D00A MP100dg	MP100dg	D00A MP100dg	MP100dg	D00A MP100dg	MP100dg	D00A MP100dg
15,98	1	6,66	1	11,61	1	15,5	1	2,15	1
DIFP	D00A DIFP	DBTAYdg	D00A DBTAYdg	PP100dg	D00A PP100dg	AD000	D00A AD000	AD000dg	D00A AD000dg
-12,14	2	30,69	4	974	1	1,658	1	2,769	1

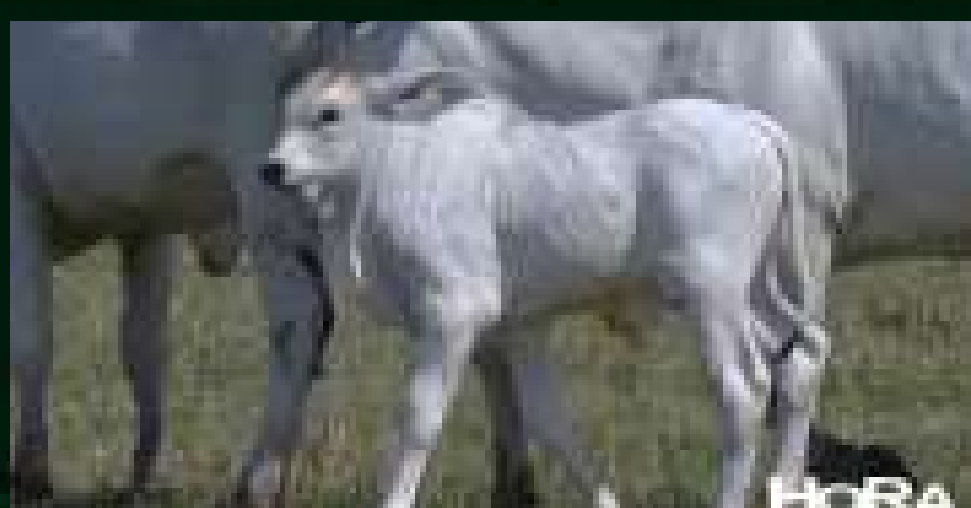

[▶ ACESSE A PAGINA DO ANIMAL](#)



**LOTE 23**  
TRIPLO

**HORA2374**

RAIN RSAN X 1646 DA M.N.

---

**JHR3049**

RAIN RSAN X REM QUILANO

---

**HORA2727**

TRUCK DA ALO BRASIL X MEXICO FIV MAT.

## LOTE 23 TRIPLO

# HORA2374

RAIN RSAN X 1646 DA M.N.

PRENHEZ POSITIVA DO REPRODUTOR **QUARUP BONS**

PREVISÃO DE PARTO: **21/10/2019**

MGT<sub>e</sub> ESTIMADO: **18,57**

NASC.: 01/12/2014

PESO: 620 KG

### ANCP

MGT <sub>e</sub>	TOP MGT <sub>e</sub>	MP100	TOP MP100	DP210	TOP DP210	DP450	TOP DP450
12,88	8	0,44	53	10,66	4	16,42	11
DP085	TOP DP085	DAOL	TOP DAOL	DAC40	TOP DAC40	DBTAY	TOP DBTAY
0,42	19	1,29	9	-0,03	50	71,87	15
DSP	TOP DSP	DP00	TOP DP00	DIPP	TOP DIPP	PAC	TOP PAC
70,68	8	9,32	3	-0,83	10	4,23	17

### ABC2

DAABC2	DFCA	FC-Edg	DCCA FD-Edg	FM-Edg	DCCA FM-Edg	FS-Edg	DCCA FS-Edg	FW-Edg	DCCA FW-Edg
19,8	1	8,44	1	13,47	1	15,54	1	3,1	1
DFP	DHCA DFP	SATAY	DHCA SATAY	PP-Edg	DHCA PP-Edg	ADP	DHCA ADP	ACAP	DHCA ACAP
-21,05	1	31,27	3	887	1	3,112	1	2,911	1

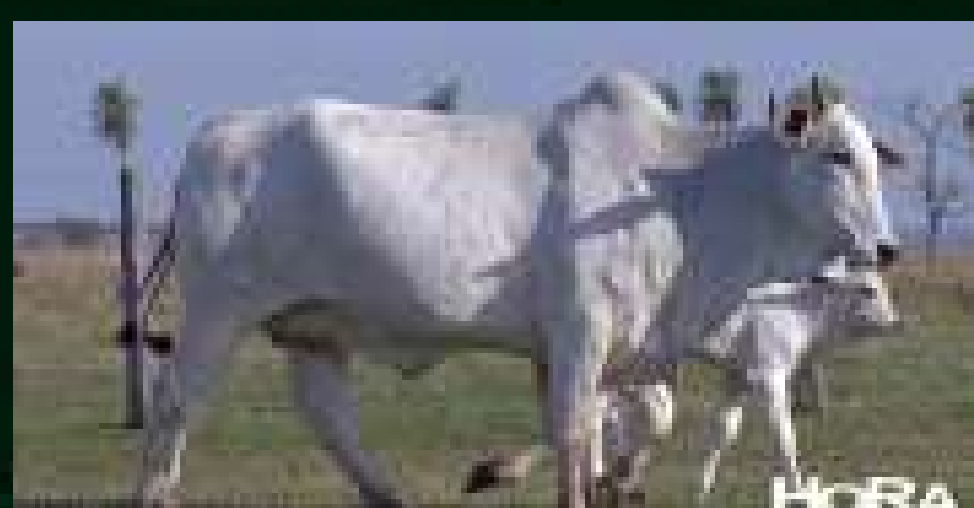

ACESSE A PAGINA DO ANIMAL

## LOTE 23

TRIPLO

# JHR3049

RAIN RSAN X REM QUILANO

PARIDA DO TOURO **REM VOKOLO**  
 NASCIMENTO DA CRIA: **17/09/2019**  
 MGT<sub>e</sub> DA CRIA: **17,4**

NASC.: 03/09/2013      PESO: 610 KG

### ANCP

MGT <sub>e</sub>	TOP MGT <sub>e</sub>	MP100	TOP MP100	DP210	TOP DP210	DP450	TOP DP450
12,15	10	-0,74	89	9,72	6	16,66	10
DP085	TOP DP085	DAOL	TOP DAOL	DAC40	TOP DAC40	DSTAY	TOP DSTAY
0,74	8	1,52	7	0,92	0,1	68,02	23
DSP	TOP DSP	DP00	TOP DP00	DIPP	TOP DIPP	PAC	TOP PAC
73,42	5	4,24	14	-0,64	22	4,09	18

### ABC2

DAABC2	DFCA	FC-Edg	DCCA FD-Edg	FM-Edg	DCCA FM-Edg	FS-Edg	DCCA FS-Edg	FW-Edg	DCCA FW-Edg
10,82	1	4,18	2	5,42	2	9,07	1	-0,54	7
DFP	DHCA DFP	SATAY	DHCA SATAY	PP-Edg	DHCA PP-Edg	ADP	DHCA ADP	ACAP	DHCA ACAP
-14,12	1	33,32	2	629	1	2,069	1	4,284	1

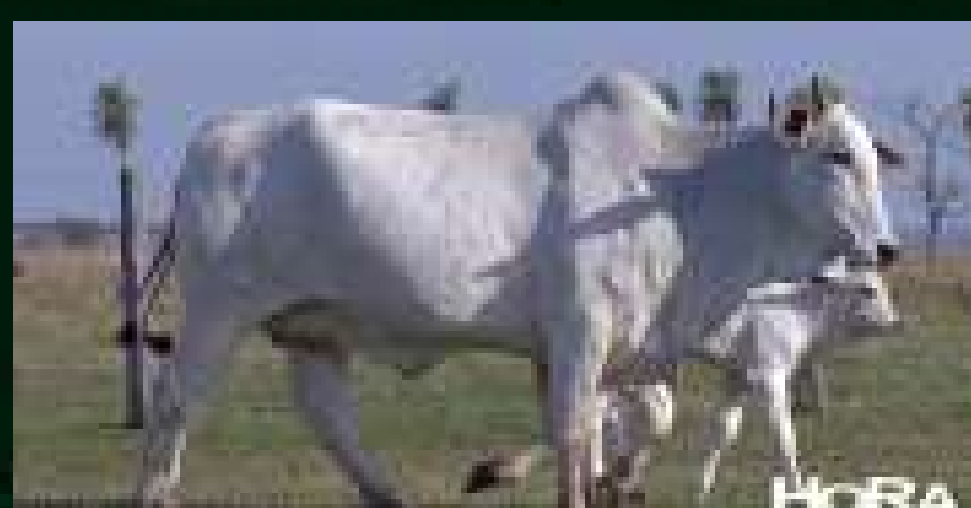

ACESSE A PAGINA DO ANIMAL

## LOTE 23

TRIPLO

# HORA2727

TRUCK DA ALO BRASIL X MEXICO FIV MAT.

PRENHEZ POSITIVA DO REPRODUTOR **REM DANUT**

PREVISÃO DE PARTO: **21/10/2019**

MGT<sub>e</sub> ESTIMADO: **18,88**

NASC.: 03/09/2016

PESO: 591 KG

### ANCP

MGT <sub>e</sub>	TOP MGT <sub>e</sub>	MP100	TOP MP100	DP210	TOP DP210	DP450	TOP DP450
14,24	5	2,49	8	8,02	12	17,2	9
DP085	TOP DP085	DAOL	TOP DAOL	DAC40	TOP DAC40	DBTAY	TOP DBTAY
1,21	2	1,91	4	-0,08	65	69,84	19
DSP	TOP DSP	DP00	TOP DP00	DIPP	TOP DIPP	PAC	TOP PAC
72,4	6	6,89	6	-1,04	3	4,2	17

### ABC2

DAABC	DFCA	FC-Edg	DCCA	FC-Edg	DCCA	FC-Edg	DCCA	FC-Edg	DCCA	FC-Edg
DFP	DCCA	SATAY	DCCA	FC-Edg	DCCA	FC-Edg	DCCA	FC-Edg	DCCA	FC-Edg

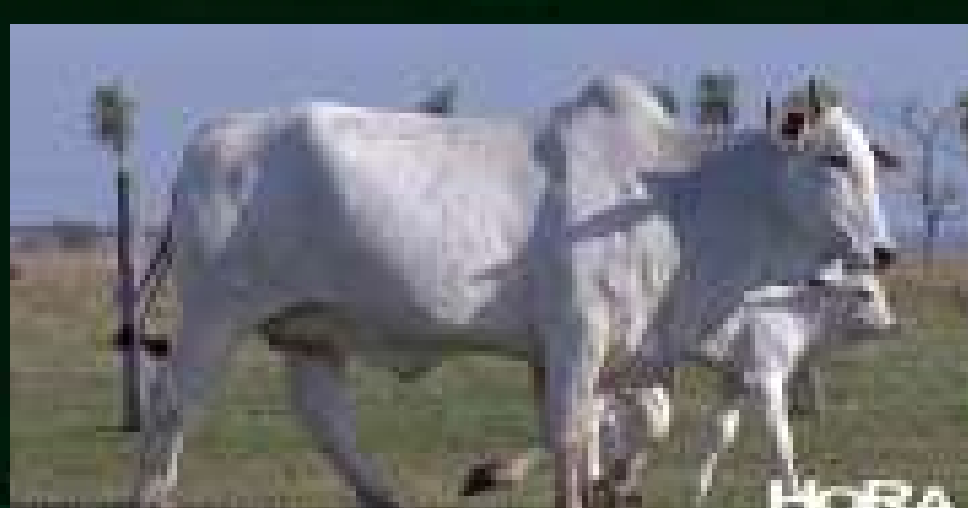

ACESSE A PAGINA DO ANIMAL

**LOTE 24**  
DUPLO

**JHR3045**

BERLOQUE DA BONS X QUARK COL

---

**NCA3997**

7308/04 PO PERDIZES X JAYAMU DA MAT.

## LOTE 24 DUPLO

# JHR3045

BERLOQUE DA BONS X QUARK COL

PRENHEZ POSITIVA DO REPRODUTOR **JHR3045**

PREVISÃO DE PARTO: **21/10/2019**

MGT<sub>e</sub> ESTIMADO: **14,47**

NASC.: 31/08/2013

PESO: 661 KG

### ANCP

MGT <sub>e</sub>	TOP MGT <sub>e</sub>	MP100	TOP MP100	DP210	TOP DP210	DP450	TOP DP450
11,44	11	-0,77	90	8,35	11	17,75	8
DP085	TOP DP085	DA0L	TOP DA0L	DAC40	TOP DAC40	DBTAY	TOP DBTAY
0,27	28	0,1	33	-0,04	53	81,04	3
DSP	TOP DSP	DP00	TOP DP00	DIFP	TOP DIFP	PAC	TOP PAC
56,2	59	4,34	14	-0,6	25	4,35	16

### ABC2

DA002	DP00A	PP000g	DP00A PP000g	PP000g	DP00A PP000g	PP000g	DP00A PP000g	PP000g	DP00A PP000g
12,96	1	6,31	1	8,56	1	8,53	2	0,56	4
DP00A	DP00A PP000g	DP00A	DP00A PP000g	DP00A	DP00A PP000g	DP00A	DP00A PP000g	DP00A	DP00A PP000g
-8,72	3	34,29	2	381	2	615	3	-925	9



ACESSE A PAGINA DO ANIMAL

## LOTE 24 DUPLO

# NCA3997

7308/04 PO PERDIZES X JAYAMU DA MAT.

PRENHEZ POSITIVA DO REPRODUTOR **REM EL GUAPO**

PREVISÃO DE PARTO: **21/10/2019**

MGT<sub>e</sub> ESTIMADO: **17,43**

NASC.: 09/10/2014

PESO: 608 KG

### ANCP

MGT <sub>e</sub>	TOP MGT <sub>e</sub>	MP100	TOP MP100	DP210	TOP DP210	DP450	TOP DP450
14,59	5	0,57	49	11,71	3	22,03	3
DP085	TOP DP085	DAOL	TOP DAOL	DAC40	TOP DAC40	DSTAY	TOP DSTAY
0,65	10	1,53	7	-0,18	87	74,03	11
DSP	TOP DSP	DP00	TOP DP00	DIPP	TOP DIPP	PAC	TOP PAC
60,99	36	4,58	13	-0,2	65	5,75	7

### ABC2

DAABC2	DFCA	FC-Edg	DCCA FD-Edg	FM-Edg	DCCA FM-Edg	FS-Edg	DCCA FS-Edg	FW-Edg	DCCA FW-Edg
10,51	1	6,18	1	7,87	1	10,26	1	0,85	3
DFP	DHCA DFP	SATAY	DHCA SATAY	PP-Edg	DHCA PP-Edg	ADP	DHCA ADP	ACAP	DHCA ACAP
-1,67	5	30,8	4	692	1	1,905	1	711	2

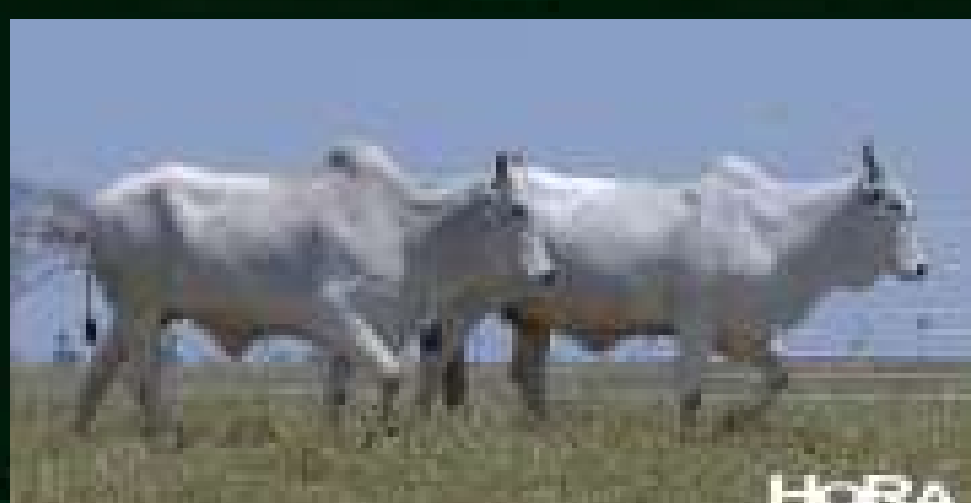

ACESSE A PAGINA DO ANIMAL

**LOTE 25**  
DUPLO

**HORA2855**

ZEUS TE DA HORA X MAIA FIV MAT.

---

**NCA4125**

REM ARMADOR X RAMBO DA MUNDO NOVO



## LOTE 25 DUPLO

# HORA2855

ZEUS TE DA HORA X MAIA FIV MAT.

PRENHEZ POSITIVA DO REPRODUTOR **REM DANUT**

PREVISÃO DE PARTO: **21/10/2019**

MGT<sub>e</sub> ESTIMADO: **17,87**

NASC.: 16/11/2016

PESO: 514 KG

### ANCP

MGT <sub>e</sub>	TOP MGT <sub>e</sub>	MP100	TOP MP100	DP210	TOP DP210	DP450	TOP DP450
12,21	9	2,42	9	9,75	6	12,08	22
DP085	TOP DP085	DAOL	TOP DAOL	DACAD	TOP DAC48	DSTAY	TOP DSTAY
0,92	4	0,59	19	-0,02	47	71,53	16
DSP	TOP DSP	DP00	TOP DP00	DIPP	TOP DIPP	PAC	TOP PAC
67,44	14	3,56	17	-0,96	5	5,29	9

### ABC2

DAABC	DFCA	FC-Edg	DCCA FD-Edg	FM-Edg	DCCA FM-Edg	FS-Edg	DCCA FS-Edg	FW-Edg	DCCA FW-Edg
DFP	DHCA DFP	SATAP	DHCA SATAP	PP-Edg	DHCA PP-Edg	ADP	DHCA ADP	ACAP	DHCA ACAP

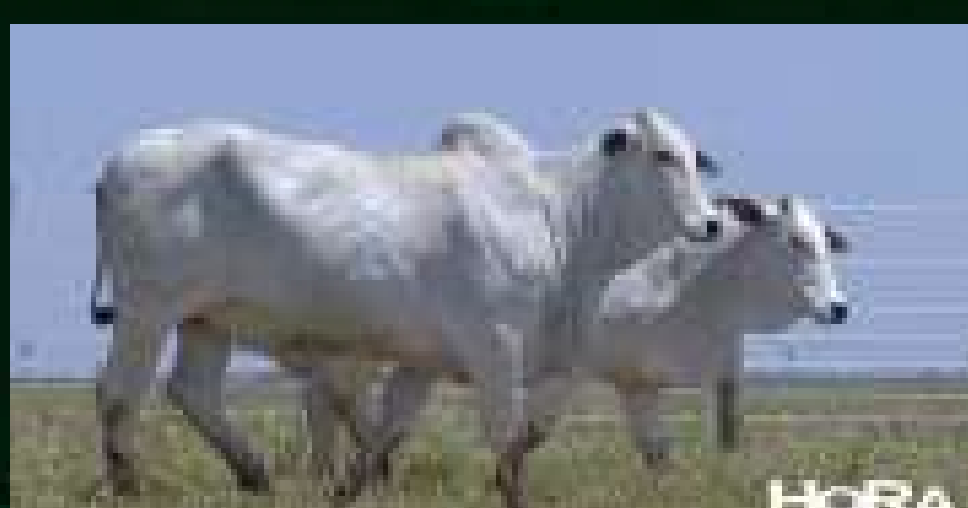

ACESSE A PAGINA DO ANIMAL

## LOTE 25

DUPLO

# NCA4125

REM ARMADOR X RAMBO DA MUNDO NOVO

PRENHEZ POSITIVA DO REPRODUTOR **QUARUP BONS**

PREVISÃO DE PARTO: **01/12/2019**

MGT<sub>e</sub> ESTIMADO: **18,63**

NASC.: 09/12/2016

PESO: 562 KG

### ANCP

MGT <sub>e</sub>	TOP MGT <sub>e</sub>	MP100	TOP MP100	DP210	TOP DP210	DP450	TOP DP450
13	8	2,36	9	9,77	6	17,28	9
DP085	TOP DP085	DAOL	TOP DAOL	DAC40	TOP DAC40	DSTAY	TOP DSTAY
0,86	5	1,58	7	0,13	13	61,56	41
DSP	TOP DSP	DP00	TOP DP00	DIPP	TOP DIPP	PAC	TOP PAC
69,62	10	7,62	4	-0,67	20	2,81	33

### ABC2

DAABC2	DFCA	FC-Edg	DCCA FD-Edg	FM-Edg	DCCA FM-Edg	FS-Edg	DCCA FS-Edg	FW-Edg	DCCA FW-Edg
14,91	1	5,76	1	9,5	1	13,35	1	2,3	1
DFP	DHCA DFP	SATAY	DHCA SATAY	PP-Edg	DHCA PP-Edg	ADP	DHCA ADP	ACAP	DHCA ACAP
-14,74	1	30,78	4	895	1	2,292	1	1,151	1



ACESSE A PAGINA DO ANIMAL

**LOTE 26**  
DUPLO

**JHR3387**

REM ARMADOR X KOKAR DA MAT.

---

**NCA4130**

IMPERADOR DA EUROPA X RAIN RSN

## LOTE 26

DUPLO

# JHR3387

REM ARMADOR X KOKAR DA MAT.

PARIDA DO TOURO **REM VOKOLO**  
 NASCIMENTO DA CRIA: **18/09/2019**  
 MGT<sub>e</sub> DA CRIA: **19,53**

NASC.: 29/10/2014      PESO: 582 KG

### ANCP

MGT <sub>e</sub>	TOP MGT <sub>e</sub>	MP100	TOP MP100	DP210	TOP DP210	DP450	TOP DP450
16,39	3	2,72	6	12,99	2	24,15	2
DP085	TOP DP085	DAOL	TOP DAOL	DAC40	TOP DAC40	DBTAY	TOP DBTAY
1,09	2	1,17	10	0,3	4	63,58	35
DSP	TOP DSP	DP00	TOP DP00	DIPP	TOP DIPP	PAC	TOP PAC
64,37	23	6,26	7	-0,81	11	4,92	11

### ABC2

DAABC2	DFCA	FC-Edg	DCCA FD-Edg	FM-Edg	DCCA FM-Edg	FS-Edg	DCCA FS-Edg	FW-Edg	DCCA FW-Edg
17,24	1	8,17	1	11,18	1	15,59	1	2,16	1
DFP	DHCA DFP	SATAY	DHCA SATAY	PP-Edg	DHCA PP-Edg	ATEH	DHCA ATEH	ACAPe	DHCA ACAPe
-16,36	1	30,47	4	1,043	1	2,728	1	1,85	1



[▶ ACESSA A PAGINA DO ANIMAL](#)

## LOTE 26

DUPLO

# NCA4130

IMPERADOR DA EUROPA X RAIN RSN

PARIDA DO TOURO **TRUCK DA ALÔ BRASIL**

NASCIMENTO DA CRIA: **19/09/2019**

MGT<sub>e</sub> DA CRIA: **17,55**

NASC.: 20/12/2016

PESO: 508 KG

### ANCP

MGT <sub>e</sub>	TOP MGT <sub>e</sub>	MP100	TOP MP100	DP210	TOP DP210	DP450	TOP DP450
15,81	3	0,46	53	12,33	2	23,73	2
DP085	TOP DP085	DAOL	TOP DAOL	DAC40	TOP DAC40	DSTAY	TOP DSTAY
1,01	3	0,93	14	0,25	5	72,63	14
DSP	TOP DSP	DP00	TOP DP00	DIPP	TOP DIPP	PAC	TOP PAC
71,67	7	8,85	3	-0,59	26	3,38	25

### ABC2

DAABC2	DFCA	FC-Edg	DCCA FD-Edg	FM-Edg	DCCA FM-Edg	FS-Edg	DCCA FS-Edg	FM-DMg	DCCA FM-DMg
15,03	1	6,56	1	10,01	1	13,92	1	0,58	4
DFP	DHCA DFP	DATAP	DHCA DATAP	FP-DMG	DHCA FP-DMG	ADP	DHCA ADP	ADAP	DHCA ADAP
-11,01	2	32,42	3	1,056	1	1,825	1	1,725	1



ACESSE A PAGINA DO ANIMAL

## LOTE 27 INDIVIDUAL

# HORA2818

ASTRO TE DA HORA X JAYAMU DA MAT.

PRENHEZ POSITIVA DO REPRODUTOR **TNT**

PREVISÃO DE PARTO: **01/12/2019**

MGT<sub>e</sub> ESTIMADO: **19,13**

NASC.: 15/10/2016      PESO: 414 KG

### ANCP

MGT <sub>e</sub>	TOP MGT <sub>e</sub>	MP100	TOP MP100	DP210	TOP DP210	DP450	TOP DP450
11,77	11	0,72	44	7,26	16	12,58	20
DP085	TOP DP085	DAOL	TOP DAOL	DAC40	TOP DAC40	DSTAY	TOP DSTAY
0,47	16	1,43	8	0,64	0,5	75,44	9
DSP	TOP DSP	DP00	TOP DP00	DIPP	TOP DIPP	PAC	TOP PAC
77,15	2	2,53	23	-1,07	3	5,19	10

### ABC2

DAABC2	DFCA	FC-Edg	DCCA FD-Edg	FM-Edg	DCCA FM-Edg	FS-Edg	DCCA FS-Edg	FW-Edg	DCCA FW-Edg
7,81	2	2,48	3	3,11	4	6,32	2	1,26	2
DFP	DHCA DFP	SATAY	DHCA SATAY	PP-300g	DHCA PP-300g	ACTH	DHCA ACTH	ACTAP	DHCA ACTAP
-16,38	1	28,76	5	479	1	833	3	1,139	1

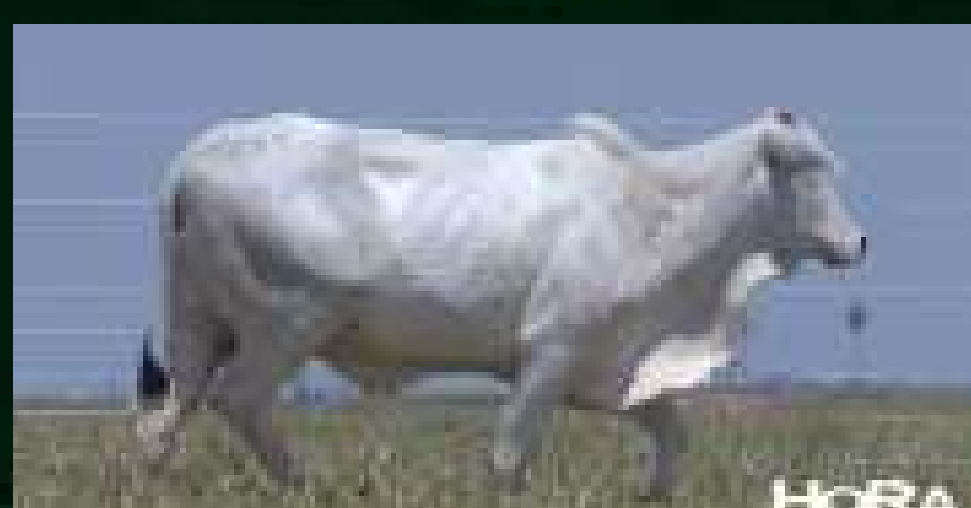

ACESSE A PAGINA DO ANIMAL

**LOTE 28**  
DUPLO

**HORA 1822**  
PROVADOR X BIRIMBAU DO IZ

---

**JHR2067**  
PROVADOR X GALANTHE DO PARANA

## LOTE 28 DUPLO

# HORA1822

PROVADOR X BIRIMBAU DO IZ

PARIDA DO TOURO **TRUCK DA ALÔ BRASIL**

NASCIMENTO DA CRIA: **29/08/2019**

MGT<sub>e</sub> DA CRIA: **18,19**

NASC.: 26/12/2010

PESO: 605 KG

### ANCP

MGT <sub>e</sub>	TOP MGT <sub>e</sub>	MP100	TOP MP100	DP210	TOP DP210	DP450	TOP DP450
17,08	2	-0,46	84	12,55	2	26,27	1
DP085	TOP DP085	DAOL	TOP DAOL	DAC40	TOP DAC40	DSTAY	TOP DSTAY
0,55	13	1,49	7	0,45	2	78,76	5
DSP	TOP DSP	DP00	TOP DP00	DIPP	TOP DIPP	PAC	TOP PAC
72,21	6	12,71	1	-0,92	6	7,23	2

### ABC2

DAABC2	DFCA	FC-Edg	DCCA FD-Edg	FM-Edg	DCCA FM-Edg	FS-Edg	DCCA FS-Edg	FW-Edg	DCCA FW-Edg
19,92	1	8,65	1	13,79	1	21,72	1	-2,16	10
IPP	DHCA PP	SATAY	DHCA ACTAY	PP-Edg	DHCA PP-Edg	ACTAY	DHCA ACTAY	ACTAY	DHCA ACTAY
-12,25	2	39,14	1	482	1	3,654	1	1,784	1



ACESSE A PAGINA DO ANIMAL



## LOTE 28 DUPLO

# JHR2067

PROVADOR X GALANTHE DO PARANA

PARIDA DO TOURO **TRUCK DA ALÔ BRASIL**

NASCIMENTO DA CRIA: **29/08/2019**

MGT<sub>e</sub> DA CRIA: **17,51**

NASC.: 04/07/2009

PESO: 572 KG

### ANCP

MGT <sub>e</sub>	TOP MGT <sub>e</sub>	MP100	TOP MP100	DP210	TOP DP210	DP450	TOP DP450
15,73	3	1,12	33	11,76	3	23,1	3
DP085	TOP DP085	DAOL	TOP DAOL	DAC40	TOP DAC40	DSTAY	TOP DSTAY
0,14	39	0,69	17	0,07	21	83,01	2
DSP	TOP DSP	DP00	TOP DP00	DIPP	TOP DIPP	PAC	TOP PAC
64,62	22	6,6	6	-0,94	6	9,73	0,5

### ABC2

DAABC2	DFCA	FC-Edg	DCCA FD-Edg	FD-Edg	DCCA FM-Edg	FM-Edg	DCCA FS-Edg	FS-Edg	DCCA FW-Edg	FW-Edg
16,57	1	6,29	1	9,42	1	13,4	1	0,38	5	
IPP	DHCA PP	DATAY	DHCA ACAP	PP-Edg	DHCA PP-Edg	ATE	DHCA ACAP	ACAP	DHCA ACAP	
-11,42	2	38,17	1	122	4	1,512	1	382	3	



ACESSE A PAGINA DO ANIMAL

**LOTE 29**  
DUPLO

**HORA 1856**

C8288 DA MN (BACANA) X 1646 DA M.N.

---

**JHR2899**

C8288 DA MN (BACANA) X BIG DO BOM JESUS

## LOTE 29 DUPLO

# HORA1856

C8288 DA MN (BACANA) X 1646 DA M.N.

PARIDA DO TOURO **TRUCK DA ALÔ BRASIL**

NASCIMENTO DA CRIA: **03/09/2019**

MGT<sub>e</sub> DA CRIA: **16,84**

NASC.: 27/08/2012

PESO: 614 KG

### ANCP

MGT <sub>e</sub>	TOP MGT <sub>e</sub>	MP100	TOP MP100	DP210	TOP DP210	DP450	TOP DP450
14,39	5	-0,1	74	10,59	4	18,88	7
DP085	TOP DP085	DAOL	TOP DAOL	DAC40	TOP DAC40	DSTAY	TOP DSTAY
0,4	20	0,79	16	-0,48	100	82,28	2
DSP	TOP DSP	DP00	TOP DP00	DIPP	TOP DIPP	PAC	TOP PAC
74,07	4	8,07	4	-1,1	2	5,83	6

### ABC2

DAABC2	DFCA	FC-Edg	DCCA FD-Edg	FM-Edg	DCCA FM-Edg	FS-Edg	DCCA FS-Edg	FM-DMg	DCCA FM-DMg
16,42	1	6,45	1	10,69	1	11,23	1	0,05	5
DFP	DHCA DFP	DATAP	DHCA DATAP	FP-DMg	DHCA FP-DMg	ADP	DHCA ADP	ACAP	DHCA ACAP
-17,47	1	35,84	1	559	1	443	4	343	4



ACESSE A PAGINA DO ANIMAL

## LOTE 29

DUPLO

# JHR2899

C8288 DA MN (BACANA) X BIG DO BOM JESUS

PARIDA DO TOURO **TRUCK DA ALÔ BRASIL**

NASCIMENTO DA CRIA: **03/09/2019**

MGT<sub>e</sub> DA CRIA: **16,55**

NASC.: 20/11/2012

PESO: 593 KG

### ANCP

MGT <sub>e</sub>	TOP MGT <sub>e</sub>	MP100	TOP MP100	DP210	TOP DP210	DP450	TOP DP450
13,82	6	0,65	47	9,14	8	22,42	3
DP085	TOP DP085	DAOL	TOP DAOL	DAC40	TOP DAC40	DSTAY	TOP DSTAY
0,41	19	-0,25	60	-0,25	94	78,48	5
DSP	TOP DSP	DP00	TOP DP00	DIPP	TOP DIPP	PAC	TOP PAC
65,32	20	7,37	5	-0,81	11	3,76	21

### ABC2

DAABC2	DFCA	FC-Edg	DCCA FD-Edg	FD-Edg	DCCA FD-Edg	FS-Edg	DCCA FS-Edg	FD-Edg	DCCA FD-Edg
17,9	1	7,5	1	11,05	1	16,39	1	1,3	2
IPP	DHCA IPP	DATAY	DHCA ACTAY	PP-Edg	DHCA PP-Edg	ACTAY	DHCA ACTAY	ACTAY	DHCA ACTAY
-12,05	2	36,02	1	333	2	406	4	828	2



HORA



ACESSE A PAGINA DO ANIMAL

**LOTE 30**  
DUPLO

**JHR2830**

C8288 DA MN (BACANA) X ONASSIS COL

---

**NCA3855**

C8288 DA MN (BACANA) X REM RICKET

## LOTE 30 DUPLO

# JHR2830

C8288 DA MN (BACANA) X ONASSIS COL

PARIDA DO TOURO **TRUCK DA ALÔ BRASIL**

NASCIMENTO DA CRIA: **03/09/2019**

MGT<sub>e</sub> DA CRIA: **15,59**

NASC.: 30/09/2012

PESO: 509 KG

### ANCP

MGT <sub>e</sub>	TOP MGT <sub>e</sub>	MP100	TOP MP100	DP210	TOP DP210	DP450	TOP DP450
11,89	10	0,48	52	9,08	8	12,93	19
DP085	TOP DP085	DAOL	TOP DAOL	DAC40	TOP DAC40	DBTAY	TOP DBTAY
0,77	7	0,17	30	-0,02	47	82,44	2
DSP	TOP DSP	DP00	TOP DP00	DIPP	TOP DIPP	PAC	TOP PAC
66,56	16	3,54	17	-0,79	12	5,36	9

### ABC2

ABC2	DP00	MP100	DP00 MP100	MP100	DP00 MP100	PS100	DP00 PS100	MP100	DP00 MP100
16,33	1	5,95	1	8,37	1	10,96	1	0,46	4
IPP	DP00 IPP	DBTAY	DP00 DBTAY	PP100	DP00 PP100	ACTH	DP00 ACTH	ACTH	DP00 ACTH
-16,32	1	37,07	1	506	1	662	3	1,509	1



ACESSE A PAGINA DO ANIMAL

## LOTE 30 DUPLO

# NCA3855

C8288 DA MN (BACANA) X REM RICKET

PARIDA DO TOURO **TRUCK DA ALÔ BRASIL**

NASCIMENTO DA CRIA: **03/09/2019**

MGT<sub>e</sub> DA CRIA: **18,34**

NASC.: 29/10/2012

PESO: 513 KG

### ANCP

MGT <sub>e</sub>	TOP MGT <sub>e</sub>	MP100	TOP MP100	DP210	TOP DP210	DP450	TOP DP450
17,38	2	1,34	28	13,1	1	20,94	4
DP085	TOP DP085	DAOL	TOP DAOL	DAC40	TOP DAC40	DBTAY	TOP DBTAY
0,82	6	1,21	10	-0,04	53	87,36	0,5
DSP	TOP DSP	DP00	TOP DP00	DIPP	TOP DIPP	PAC	TOP PAC
74,15	4	7,86	4	-0,96	5	7,55	2

### ABC2

DAABC2	DFCA	FC-Edg	DCCA FD-Edg	FM-Edg	DCCA FM-Edg	FS-Edg	DCCA FS-Edg	FW-Edg	DCCA FW-Edg
19,93	1	7,98	1	11,53	1	16,74	1	0,34	5
DFP	DHCA DFP	DAFAP	DHCA DAFAP	FF-Edg	DHCA FF-Edg	ADP	DHCA ADP	ACAP	DHCA ACAP
-13,51	1	37,98	1	755	1	1,588	1	1,151	1

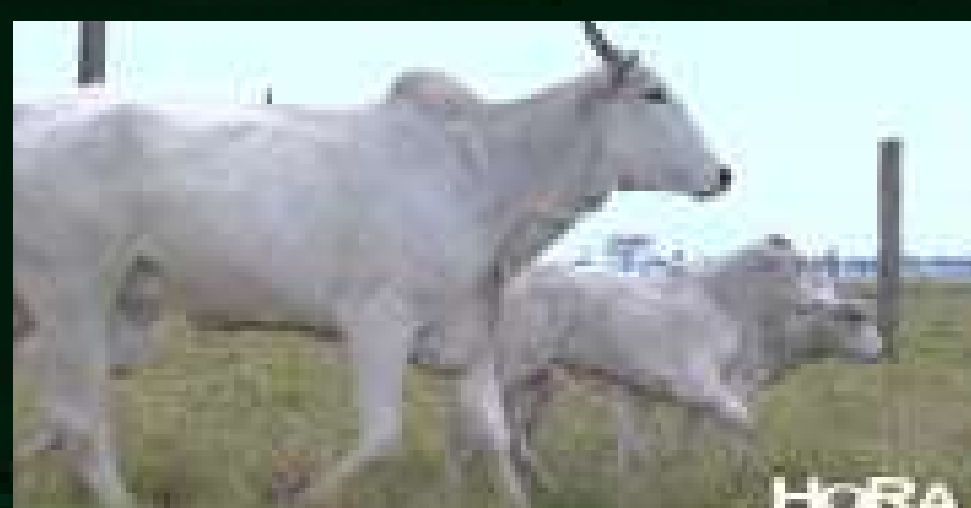

ACESSE A PAGINA DO ANIMAL

**LOTE 31**  
DUPLO

**HORA2446**

SHERLOCK MAT. X MAIA FIV MAT.

---

**JHR3646**

REM ARMADOR X GALANTHE DO PARANA



## LOTE 31

DUPLO

# HORA2446

SHERLOCK MAT. X MAIA FIV MAT.

PARIDA DO TOURO **REM EL GUAPO**

NASCIMENTO DA CRIA: **29/08/2019**

MGT<sub>e</sub> DA CRIA: **17,23**

NASC.: 17/09/2015

PESO: 498 KG

### ANCP

MGT <sub>e</sub>	TOP MGT <sub>e</sub>	MP100	TOP MP100	DP210	TOP DP210	DP450	TOP DP450
14,22	5	1,07	34	7,42	15	18,83	7
DP085	TOP DP085	DAOL	TOP DAOL	DAC40	TOP DAC40	DBTAY	TOP DBTAY
1,18	2	1,45	8	-0,09	68	75,54	9
DSP	TOP DSP	DP00	TOP DP00	DIPP	TOP DIPP	PAC	TOP PAC
70,9	8	7,69	4	-1,04	3	2,68	34

### ABC2

DAABC2	DFCA	FC-Edg	DCCA FD-Edg	FM-Edg	DCCA FM-Edg	FS-Edg	DCCA FS-Edg	FM-DMg	DCCA FM-DMg
19,29	1	2,57	3	11,82	1	17,1	1	0,93	3
DFP	DHCA DFMg	SATAY	DHCA ACTAY	PP-DMg	DHCA PP-DMg	ACTM	DHCA ACTM	ACTAPg	DHCA ACTAPg
-25,84	1	35,86	1	1,287	1	1,897	1	959	2



ACESSE A PAGINA DO ANIMAL

## LOTE 31

DUPLO

# JHR3646

REM ARMADOR X GALANTHE DO PARANA

PARIDA DO TOURO **REM VOKOLO**  
 NASCIMENTO DA CRIA: **29/07/2019**  
 MGT<sub>e</sub> DA CRIA: **19,44**

NASC.: 26/10/2015      PESO: 582 KG

### ANCP

MGT <sub>e</sub>	TOP MGT <sub>e</sub>	MP100	TOP MP100	DP210	TOP DP210	DP450	TOP DP450
16,21	3	2,82	5	11,33	3	21,35	4
DP085	TOP DP085	DAOL	TOP DAOL	DAC40	TOP DAC40	DBTAY	TOP DBTAY
0,84	6	2,36	3	0,55	1	69,59	20
DSP	TOP DSP	DP00	TOP DP00	DIPP	TOP DIPP	PAC	TOP PAC
69,2	10	9,7	2	-0,91	7	5,89	6

### ABC2

DAABC2	DFCA	FC-Edg	DCCA FD-Edg	FD-Edg	DCCA FM-Edg	FM-Edg	DCCA FS-Edg	FS-Edg	DCCA FW-Edg	FW-Edg
17,33	1	7,3	1	11,6	1	14,73	1	2,25	1	
IPP	DHCA PP	SATAY	DHCA ACAP	PP-Edg	DHCA PP-Edg	ACAP	DHCA ACAP	ACAP	DHCA ACAP	
-10,63	2	33,32	2	776	1	3,379	1	1,647	1	



[▶ ACESSA A PAGINA DO ANIMAL](#)

**LOTE 32**  
DUPLO

**HORA2497**

REM ARMADOR X PROVADOR

---

**JHR3552**

REM ARMADOR X C8288 DA MN (BACANA)

## LOTE 32

DUPLO

# HORA2497

REM ARMADOR X PROVADOR

PARIDA DO TOURO **TRUCK DA ALÔ BRASIL**

NASCIMENTO DA CRIA: **29/07/2019**

MGT<sub>e</sub> DA CRIA: **16,95**

NASC.: 21/10/2015

PESO: 524 KG

### ANCP

MGT <sub>e</sub>	TOP MGT <sub>e</sub>	MP100	TOP MP100	DP210	TOP DP210	DP450	TOP DP450
14,6	5	0,25	60	11,68	3	18,56	7
DP085	TOP DP085	DAOL	TOP DAOL	DAC40	TOP DAC40	DSTAY	TOP DSTAY
0,77	7	1,64	6	0,06	23	75,38	9
DSP	TOP DSP	DP00	TOP DP00	DIPP	TOP DIPP	PAC	TOP PAC
66,6	16	8,5	3	-0,8	11	5,76	7

### ABC2

DAABC2	DFCA	FC-Edg	DCCA FD-Edg	FM-Edg	DCCA FM-Edg	FS-Edg	DCCA FS-Edg	FW-Edg	DCCA FW-Edg
17,47	1	8,46	1	12,11	1	18,24	1	-0,87	8
DFP	DHCA DFP	DATAP	DHCA DATAP	FP-300g	DHCA FP-300g	ADP	DHCA ADP	ACAP	DHCA ACAP
-19	1	32,48	3	884	1	2,849	1	2,069	1



ACESSE A PAGINA DO ANIMAL

## LOTE 32

DUPLO

# JHR3552

REM ARMADOR X C8288 DA MN (BACANA)

PARIDA DO TOURO **TRUCK DA ALÔ BRASIL**

NASCIMENTO DA CRIA: **29/07/2019**

MGT<sub>e</sub> DA CRIA: **16,78**

NASC.: 17/09/2015

PESO: 483 KG

### ANCP

MGT <sub>e</sub>	TOP MGT <sub>e</sub>	MP100	TOP MP100	DP210	TOP DP210	DP450	TOP DP450
14,26	5	0,95	38	11,84	2	19,57	6
DP085	TOP DP085	DAOL	TOP DAOL	DAC40	TOP DAC40	DBTAY	TOP DBTAY
0,82	6	1,66	6	0,42	2	69,91	19
DSP	TOP DSP	DP00	TOP DP00	DIPP	TOP DIPP	PAC	TOP PAC
60,83	37	7,87	4	-0,57	28	3,41	25

### ABC2

DAABC2	DFCA	FC-Edg	DCCA FD-Edg	FM-Edg	DCCA FM-Edg	FS-Edg	DCCA FS-Edg	FW-Edg	DCCA FW-Edg
18,02	1	8,62	1	13,38	1	17,03	1	1,39	2
DFP	DHCA DFP	SATAY	DHCA SATAY	PP-Edg	DHCA PP-Edg	ADP	DHCA ADP	ACAP	DHCA ACAP
-9,93	2	32,89	2	954	1	3,198	1	1,918	1



ACESSE A PAGINA DO ANIMAL

**LOTE 33**  
DUPLO

**HORA2271**

MANDARIN MAT. X PROVADOR

---

**JHR3014**

TRUCK DA ALO BRASIL X BIG DO BOM JESUS

## LOTE 33 DUPLO

# HORA2271

MANDARIN MAT. X PROVADOR

PARIDA DO TOURO **REM EL GUAPO**

NASCIMENTO DA CRIA: **03/09/2019**

MGT<sub>e</sub> DA CRIA: **18,86**

NASC.: 13/09/2014

PESO: 626 KG

### ANCP

MGT <sub>e</sub>	TOP MGT <sub>e</sub>	MP100	TOP MP100	DP210	TOP DP210	DP450	TOP DP450
17,46	2	1,86	17	13,11	1	25,73	2
DP085	TOP DP085	DA0L	TOP DA0L	DAC40	TOP DAC40	DSTAY	TOP DSTAY
0,65	10	1,39	8	0,21	7	78,8	5
DSP	TOP DSP	DP00	TOP DP00	DIPP	TOP DIPP	PAC	TOP PAC
72,08	6	12,52	1	-0,41	43	5,16	10

### ABC2

DA002	DP00A	PP000g	D00A PP000g	PP000g	D00A PP000g	PP000g	D00A PP000g	PP000g	D00A PP000g
15,28	1	7,88	1	11,63	1	17,96	1	0,39	5
IPPg	D00A IPPg	DAT00g	D00A DAT00g	PP000g	D00A PP000g	ATE00	D00A ATE00	AC000g	D00A AC000g
1,42	6	34,34	2	554	1	2,62	1	1,182	1



ACESSE A PAGINA DO ANIMAL

## LOTE 33 DUPLO

# JHR3014

TRUCK DA ALO BRASIL X BIG DO BOM JESUS

PARIDA DO TOURO **REM EL GUAPO**

NASCIMENTO DA CRIA: **29/07/2019**

MGT<sub>e</sub> DA CRIA: **17,89**

NASC.: 27/08/2013

PESO: 610 KG

### ANCP

MGT <sub>e</sub>	TOP MGT <sub>e</sub>	MP100	TOP MP100	DP210	TOP DP210	DP450	TOP DP450
15,52	4	2,65	6	12,07	2	20,19	5
DP085	TOP DP085	DA0L	TOP DA0L	DAC40	TOP DAC40	DBTAY	TOP DBTAY
0,6	11	2,15	3	-0,12	75	72,55	14
DSP	TOP DSP	DP00	TOP DP00	DIFP	TOP DIFP	PAC	TOP PAC
63,05	27	8,88	3	-0,6	25	6,28	5

### ABC2

DAABC2	DFCA	PC-Edg	DCCA PD-Edg	PA-Edg	DCCA PA-Edg	PS-Edg	DCCA PS-Edg	PV-Edg	DCCA PV-Edg
13,31	1	6,24	1	9	1	14,29	1	4,13	1
DFP	DHCA DFP	SATAY	DHCA SATAY	PP-Edg	DHCA PP-Edg	ATEH	DHCA ATEH	ACAPe	DHCA ACAPe
-11,13	2	26,83	7	685	1	1,629	1	1,247	1



ACESSE A PAGINA DO ANIMAL



**LOTE 34**  
TRIPLO

**JHR3023**

REM USP X GALANTHE DO PARANA

---

**JHR3391**

REM USP X KOKAR DA MAT.

---

**HORA2041**

REM USP X 7308/04 PO PERDIZES

## LOTE 34

TRIPLO

# JHR3023

REM USP X GALANTHE DO PARANA

PARIDA DO TOURO **REM F22 FIV**  
 NASCIMENTO DA CRIA: **29/08/2019**  
 MGT<sub>e</sub> DA CRIA: **18,7**

NASC.: 30/08/2013      PESO: 576 KG

### ANCP

MGT <sub>e</sub>	TOP MGT <sub>e</sub>	MP100	TOP MP100	DP210	TOP DP210	DP450	TOP DP450
13,39	7	4,26	0,5	8,62	10	17,33	9
DP085	TOP DP085	DA0L	TOP DA0L	DAC40	TOP DAC40	DSTAY	TOP DSTAY
0,37	21	0,19	30	0,27	5	77,86	6
DSP	TOP DSP	DP00	TOP DP00	DIFP	TOP DIFP	PAC	TOP PAC
63,71	25	4,2	14	-0,6	25	8,81	0,5

### ABC2

DA002	DP00A	MP100dg	D00A MP100dg	MP100dg	D00A MP100dg	MP100dg	D00A MP100dg	MP100dg	D00A MP100dg
19,05	1	7,87	1	11,11	1	14,4	1	3,61	1
DIFP	D00A DIFP	DSTAYdg	D00A DSTAYdg	PP100dg	D00A PP100dg	ATEdg	D00A ATEdg	ACAPdg	D00A ACAPdg
-10,33	2	35,73	1	301	2	2,855	1	221	4

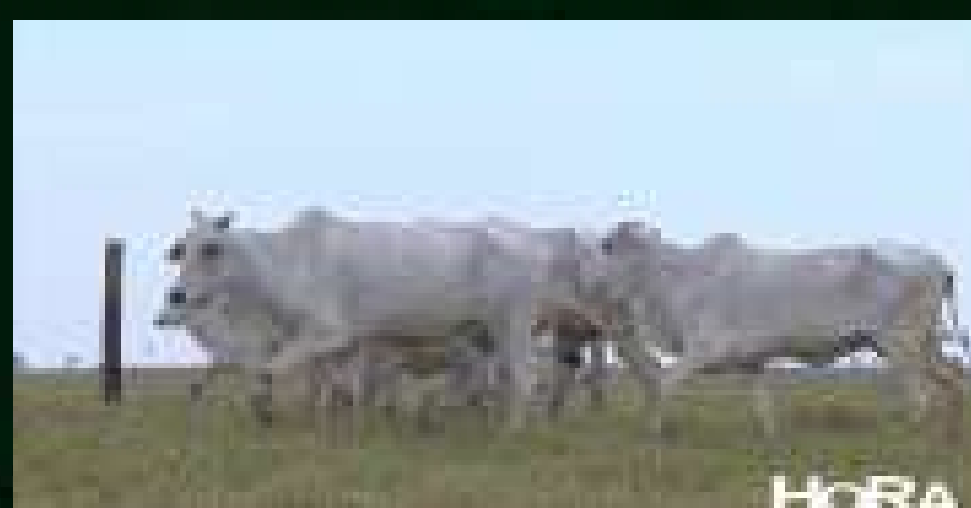

[▶ ACESSE A PAGINA DO ANIMAL](#)

## LOTE 34

TRIPLO

# JHR3391

REM USP X KOKAR DA MAT.

PARIDA DO TOURO **REM F22 FIV**  
 NASCIMENTO DA CRIA: **29/07/2019**  
 MGT<sub>e</sub> DA CRIA: **19,18**

NASC.: 30/10/2014      PESO: 507 KG

### ANCP

MGT <sub>e</sub>	TOP MGT <sub>e</sub>	MP100	TOP MP100	DP210	TOP DP210	DP450	TOP DP450
14,32	5	3,05	4	9,75	6	21,62	4
DP085	TOP DP085	DAOL	TOP DAOL	DAC40	TOP DAC40	DBTAY	TOP DBTAY
0,42	19	-1,03	91	0,29	4	80,97	3
DSP	TOP DSP	DP00	TOP DP00	DIPP	TOP DIPP	PAC	TOP PAC
62,22	31	6,92	5	-0,77	13	5,53	8

### ABC2

DAABC2	DFCA	FC-Edg	DCCA FD-Edg	FD-Edg	DCCA FM-Edg	FM-Edg	DCCA FS-Edg	FS-Edg	DCCA FW-Edg	FW-Edg
15,03	1	4,75	2	7,76	1	11,63	1	2,44	1	
DFP	DHCA DFP	SATAY	DHCA ACAP	PP-Edg	DHCA PP-Edg	ATE	DHCA ATE	ACAP	DHCA ACAP	
-15,07	1	33,81	2	487	1	-321	7	-514	8	

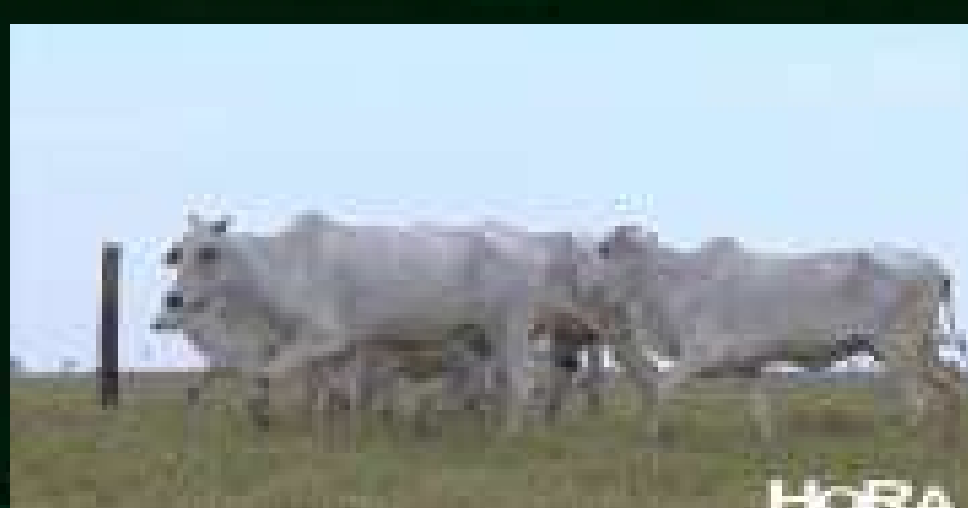

[▶ ACESSO A PAGINA DO ANIMAL](#)

## LOTE 34

TRIPLO

# HORA2041

REM USP X 7308/04 PO PERDIZES

PARIDA DO TOURO **REM EL GUAPO**

NASCIMENTO DA CRIA: **01/08/2019**

MGT<sub>e</sub> DA CRIA: **17,97**

NASC.: 06/08/2013

PESO: 576 KG

### ANCP

MGT <sub>e</sub>	TOP MGT <sub>e</sub>	MP100	TOP MP100	DP210	TOP DP210	DP450	TOP DP450
15,68	3	3,25	3	10,62	4	21,37	4
DP085	TOP DP085	DA0L	TOP DA0L	DAC40	TOP DAC40	DBTAY	TOP DBTAY
0,51	14	0,84	15	0,02	32	80,94	3
DSP	TOP DSP	DP00	TOP DP00	DIFP	TOP DIFP	PAC	TOP PAC
65,45	19	9,44	2	-0,61	24	8,37	1

### ABC2

DA002	DP00A	PS-00g	DP00A PS-00g	PS-00g	DP00A PS-00g	PS-00g	DP00A PS-00g	PS-00g	DP00A PS-00g
23,78	1	9,08	1	15,29	1	18,99	1	4,51	1
DP00	DP00A PS-00g	DP00A PS-00g	DP00A PS-00g	DP00A PS-00g	DP00A PS-00g	DP00A PS-00g	DP00A PS-00g	DP00A PS-00g	DP00A PS-00g
-14,52	1	35,94	1	701	1	1,908	1	-1,172	10

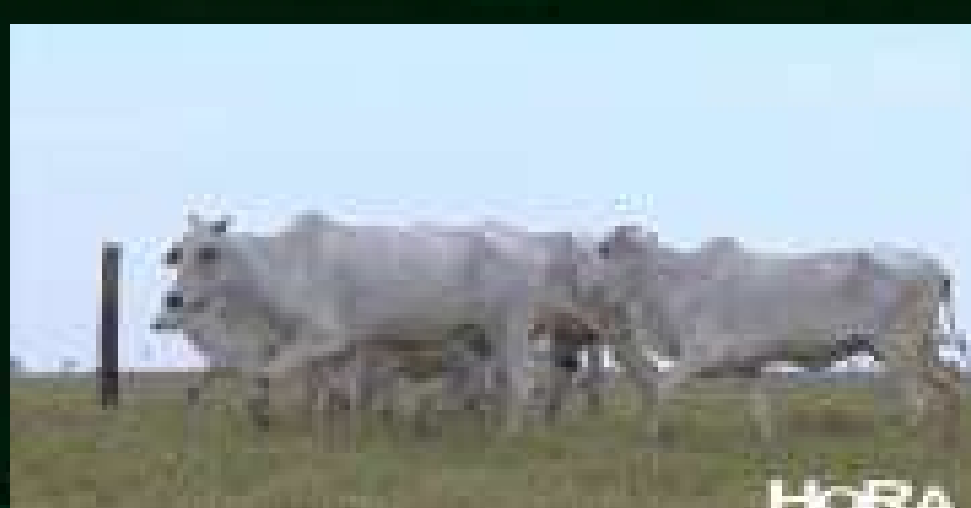

ACESSE A PAGINA DO ANIMAL

**LOTE 35**  
DUPLO

**JHR3362**

MANDARIN MAT. X MAIA FIV MAT.

---

**JHR3379**

REM ARMADOR X BAIXOTE DA HORA TE

## LOTE 35

DUPLO

# JHR3362

MANDARIN MAT. X MAIA FIV MAT.

PARIDA DO TOURO **REM EL GUAPO**

NASCIMENTO DA CRIA: **29/08/2019**

MGT<sub>e</sub> DA CRIA: **16,87**

NASC.: 20/10/2014

PESO: 583 KG

### ANCP

MGT <sub>e</sub>	TOP MGT <sub>e</sub>	MP100	TOP MP100	DP210	TOP DP210	DP450	TOP DP450
13,49	7	2,03	14	7,88	13	18,08	8
DP085	TOP DP085	DA0L	TOP DA0L	DAC40	TOP DAC40	DBTAY	TOP DBTAY
0,81	6	1,08	11	-0,08	65	74,99	10
DSP	TOP DSP	DP00	TOP DP00	DIFP	TOP DIFP	PAC	TOP PAC
65,85	18	9,59	2	-0,83	10	3,77	21

### ABC2

DA002	DP00A	MP100dg	D00A MP100dg	MP100dg	D00A MP100dg	MP100dg	D00A MP100dg	MP100dg	D00A MP100dg
7,27	2	1,28	5	4,16	3	6,7	2	2,64	1
DIFP	D00A DIFP	DBTAYdg	D00A DBTAYdg	PP100dg	D00A PP100dg	ACTE	D00A ACTE	ACTE	D00A ACTE
-4,34	4	29,91	5	406	1	617	3	-906	9



ACESSE A PAGINA DO ANIMAL

## LOTE 35

DUPLO

# JHR3379

REM ARMADOR X BAIXOTE DA HORA TE

PARIDA DO TOURO **REM FUTURO**  
 NASCIMENTO DA CRIA: **03/09/2019**  
 MGT<sub>e</sub> DA CRIA: **18,03**

NASC.: 29/10/2014      PESO: 572 KG

### ANCP

MGT <sub>e</sub>	TOP MGT <sub>e</sub>	MP100	TOP MP100	DP210	TOP DP210	DP450	TOP DP450
11,75	11	2,57	7	6,13	22	14,56	15
DP085	TOP DP085	DAOL	TOP DAOL	DAC40	TOP DAC40	DBTAY	TOP DBTAY
0,95	4	0,96	13	0,37	3	69,96	19
DSP	TOP DSP	DP00	TOP DP00	DIPP	TOP DIPP	PAC	TOP PAC
72,64	6	3,5	17	-0,66	20	3,31	26

### ABC2

DAABC2	DFCA	FC-Edg	DCCA FD-Edg	FM-Edg	DCCA FM-Edg	FS-Edg	DCCA FS-Edg	FW-Edg	DCCA FW-Edg
15,59	1	6,41	1	9,19	1	13,4	1	1,82	1
DFP	DHCA DFP	SATAY	DHCA SATAY	PP-Edg	DHCA PP-Edg	ADP	DHCA ADP	ACAP	DHCA ACAP
-17,61	1	31,25	4	852	1	2,086	1	1,928	1



[▶ ACESSE A PAGINA DO ANIMAL](#)

**LOTE 36**  
TRIPLO

**HORA2155**

RAIN RSAN X RANCHI IPE OURO

---

**JHR3295**

TRUCK DA ALO BRASIL X C2569 DA MN (JAMANTA)

---

**NCA3918**

C8288 DA MN (BACANA) X GANADERO DA MAT.



## LOTE 36

TRIPLO

# HORA2155

RAIN RSAN X RANCHI IPE OURO

PRENHEZ POSITIVA DO REPRODUTOR **REM FUTURO**

PREVISÃO DE PARTO: **21/10/2019**

MGT<sub>e</sub> ESTIMADO: **19,61**

NASC.: 09/11/2013

PESO: 590 KG

### ANCP

MGT <sub>e</sub>	TOP MGT <sub>e</sub>	MP100	TOP MP100	DP210	TOP DP210	DP450	TOP DP450
14,88	4	2,65	6	10,39	5	21,44	4
DP085	TOP DP085	DAOL	TOP DAOL	DAC40	TOP DAC40	DBTAY	TOP DBTAY
1,08	3	0,93	14	0,37	3	68,91	21
DSP	TOP DSP	DP00	TOP DP00	DIPP	TOP DIPP	PAC	TOP PAC
62,08	31	8	4	-0,67	20	6,89	3

### ABC2

DAABC2	DFCA	FC-Edg	DCCA FD-Edg	FM-Edg	DCCA FM-Edg	FS-Edg	DCCA FS-Edg	FW-Edg	DCCA FW-Edg
15,97	1	8,01	1	11,02	1	13,53	1	2,21	1
DFP	DHCA DFP	SATAY	DHCA SATAY	PP-Edg	DHCA PP-Edg	ADP	DHCA ADP	ACAP	DHCA ACAP
-6,47	3	32,45	3	781	1	1,729	1	1,801	1



HORA



ACESSE A PAGINA DO ANIMAL

## LOTE 36

TRIPLO

# JHR3295

TRUCK DA ALO BRASIL X C2569 DA MN (JAMANTA)

PRENHEZ POSITIVA DO REPRODUTOR **REM VOKOLO**

PREVISÃO DE PARTO: **01/12/2019**

MGT<sub>e</sub> ESTIMADO: **18,4**

NASC.: 20/09/2014

PESO: 505 KG

### ANCP

MGT <sub>e</sub>	TOP MGT <sub>e</sub>	MP100	TOP MP100	DP210	TOP DP210	DP450	TOP DP450
14,15	5	3,84	1	8,27	11	17,85	8
DP085	TOP DP085	DA0L	TOP DA0L	DAC40	TOP DAC40	DBTAY	TOP DBTAY
1,3	1	1,35	9	0,14	12	78,45	5
DSP	TOP DSP	DP00	TOP DP00	DIFP	TOP DIFP	PAC	TOP PAC
56,6	57	4,88	11	-0,18	67	8,03	1

### ABC2

DA002	DP00A	PP000g	D00A PP000g	PP000g	D00A PP000g	PP000g	D00A PP000g	PP000g	D00A PP000g
14,39	1	7,25	1	10,67	1	11,8	1	4,14	1
PP00	D00A PP00	DA000g	D00A DA000g	PP000g	D00A PP000g	AD00	D00A AD00	AD000g	D00A AD000g
-2,64	5	29,87	5	841	1	2,864	1	1,862	1



HoRA



ACESSE A PAGINA DO ANIMAL

## LOTE 36

TRIPLO

# NCA3918

C8288 DA MN (BACANA) X GANADERO DA MAT.

PRENHEZ POSITIVA DO REPRODUTOR **TNT**

PREVISÃO DE PARTO: **01/12/2019**

MGT<sub>e</sub> ESTIMADO: **18,9**

NASC.: 13/09/2013

PESO: 635 KG

### ANCP

MGT <sub>e</sub>	TOP MGT <sub>e</sub>	MP-100	TOP MP100	DP210	TOP DP210	DP450	TOP DP450
11,31	12	-1,62	97	7,95	12	18,5	7
DP085	TOP DP085	DAOL	TOP DAOL	DAC40	TOP DAC40	DSTAY	TOP DSTAY
0,58	12	0,23	28	-0,17	85	75,79	9
DSP	TOP DSP	DP00	TOP DP00	DIPP	TOP DIPP	PAC	TOP PAC
59,94	41	8,54	3	-0,63	23	4	19

### ABC2

ABC2	DFCA	FC-Edg	DCCA FD-Edg	FM-Edg	DCCA FM-Edg	FS-Edg	DCCA FS-Edg	FW-Edg	DCCA FW-Edg
11,93	1	5,4	1	9,12	1	13,18	1	-1,66	9
IPP	DHCA PP-Edg	SATAY	DHCA AC-Edg	PP-Edg	DHCA PP-Edg	ATE	DHCA ATE	AC-Edg	DHCA AC-Edg
-11,02	2	33,13	2	503	1	555	3	128	5



HoRA



ACESSE A PAGINA DO ANIMAL

**LOTE 37**  
TRIPLO

**JHR3035**

REM RICKET X C8288 DA MN (BACANA)

---

**JHR3268**

RAIN RSAN X HANUMAN DA MAT.

---

**NCA3958**

RAIN RSAN X HAJARAN DA MAT.

## LOTE 37

TRIPLO

# JHR3035

REM RICKET X C8288 DA MN (BACANA)

PRENHEZ POSITIVA DO REPRODUTOR **TNT**

PREVISÃO DE PARTO: **01/12/2019**

MGT<sub>e</sub> ESTIMADO: **20,57**

NASC.: 31/08/2013

PESO: 573 KG

### ANCP

MGT <sub>e</sub>	TOP MGT <sub>e</sub>	MP100	TOP MP100	DP210	TOP DP210	DP450	TOP DP450
14,64	5	-0,22	78	11,71	3	17,3	9
DP085	TOP DP085	DAOL	TOP DAOL	DAC40	TOP DAC40	DBTAY	TOP DBTAY
0,75	7	1,17	10	0,1	16	85,02	1
DSP	TOP DSP	DP00	TOP DP00	DIPP	TOP DIPP	PAC	TOP PAC
67,82	13	6,04	8	-0,74	15	5,32	9

### ABC2

DAABC2	DFCA	FC-Edg	DCCA FD-Edg	FM-Edg	DCCA FM-Edg	FS-Edg	DCCA FS-Edg	FM-DMg	DCCA FM-DMg
15,65	1	4,67	2	8,13	1	12,01	1	0,7	4
IPPg	DHCA IPPg	SATAg	DHCA SATAg	PP-300g	DHCA PP-300g	ADAg	DHCA ADAg	ACAPg	DHCA ACAPg
-14,42	1	35,9	1	922	1	913	2	0,1	5

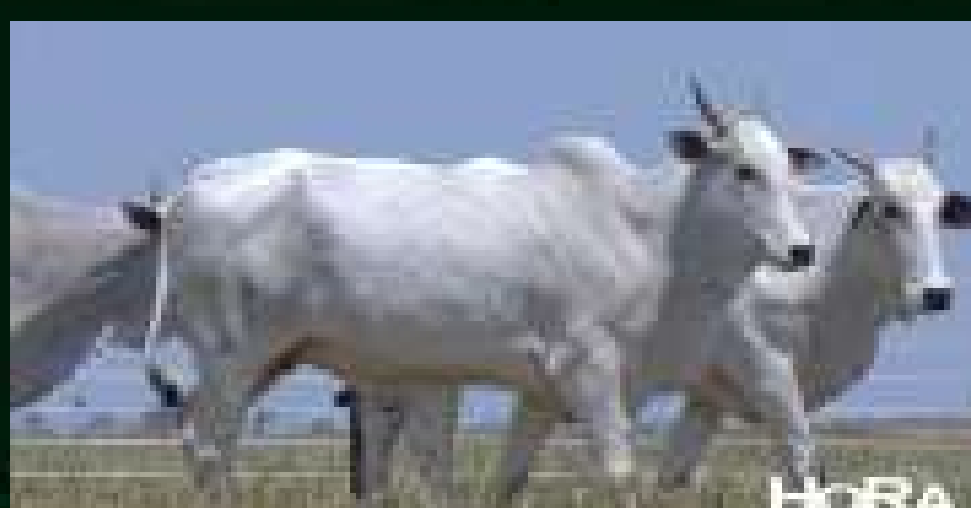

ACESSE A PAGINA DO ANIMAL

## LOTE 37

TRIPLO

# JHR3268

RAIN RSAN X HANUMAN DA MAT.

PRENHEZ POSITIVA DO REPRODUTOR **TNT**

PREVISÃO DE PARTO: **01/12/2019**

MGT<sub>e</sub> ESTIMADO: **19,13**

NASC.: 15/09/2014

PESO: 570 KG

### ANCP

MGT <sub>e</sub>	TOP MGT <sub>e</sub>	MP100	TOP MP100	DP210	TOP DP210	DP450	TOP DP450
11,79	10	-0,64	88	10,71	4	19,18	6
DP085	TOP DP085	DA0L	TOP DA0L	DAC40	TOP DAC40	DBTAY	TOP DBTAY
0,53	14	0,26	27	0,17	10	67,71	24
DSP	TOP DSP	DP00	TOP DP00	DIFP	TOP DIFP	PAC	TOP PAC
60,82	37	6,27	7	-0,39	46	2,94	31

### ABC2

DA002	DP00A	PS-Edg	D00A PD-Edg	PA-Edg	D00A PA-Edg	PS-Edg	D00A PS-Edg	PA-Edg	D00A PA-Edg
14,32	1	6,51	1	8,96	1	13,69	1	0,52	4
DIFP	D00A DIFP	DA00A	D00A DA00A	PP-000	D00A PP-000	AD000	D00A AD000	AD000	D00A AD000
-7,95	3	34,63	2	462	1	1,873	1	1,695	1



ACESSE A PAGINA DO ANIMAL

## LOTE 37

TRIPLO

# NCA3958

RAIN RSAN X HAJARAN DA MAT.

PRENHEZ POSITIVA DO REPRODUTOR **TNT**

PREVISÃO DE PARTO: **01/12/2019**

MGT<sub>e</sub> ESTIMADO: **18,54**

NASC.: 18/12/2013

PESO: 525 KG

### ANCP

MGT <sub>e</sub>	TOP MGT <sub>e</sub>	MP100	TOP MP100	DP210	TOP DP210	DP450	TOP DP450
10,58	14	0,62	48	7,19	16	14,67	15
DP085	TOP DP085	DAOL	TOP DAOL	DAC40	TOP DAC40	DSTAY	TOP DSTAY
0,42	19	1	13	0,3	4	72,96	13
DSP	TOP DSP	DP00	TOP DP00	DIPP	TOP DIPP	PAC	TOP PAC
61,6	33	4,54	13	-0,44	40	4,85	12

### ABC2

DAABC2	DFCA	FC-Edg	DCCA FD-Edg	FM-Edg	DCCA FM-Edg	FS-Edg	DCCA FS-Edg	FW-Edg	DCCA FW-Edg
12,44	1	4,86	1	6,67	1	8,86	1	1,11	3
DFP	DHCA DFP	SATAP	DHCA SATAP	PP-300g	DHCA PP-300g	ADP	DHCA ADP	ACAP	DHCA ACAP
-7,83	3	35,25	1	383	2	1,738	1	2,576	1



ACESSE A PAGINA DO ANIMAL

**LOTE 38**  
TRIPLO

**HORL142**

C8288 DA MN (BACANA)

---

**HORL144**

C8288 DA MN (BACANA)

---

**HORL254**

C8288 DA MN (BACANA)



## LOTE 38

TRIPLO

# HORL142

C8288 DA MN (BACANA)

PRENHEZ POSITIVA DO REPRODUTOR **TNT**

PREVISÃO DE PARTO: **05/01/2020**

MGT<sub>e</sub> ESTIMADO: **18,61**

NASC.: 16/09/2012

PESO: 671 KG

### ANCP

MGT <sub>e</sub>	TOP MGT <sub>e</sub>	MP100	TOP MP100	DP210	TOP DP210	DP450	TOP DP450
10,73	13	-0,62	87	8,17	11	14,38	15
DP085	TOP DP085	DA0L	TOP DA0L	DAC40	TOP DAC40	DSTAY	TOP DSTAY
0,43	18	0,54	20	-0,25	94	76,23	8
DSP	TOP DSP	DP00	TOP DP00	DIFP	TOP DIFP	PAC	TOP PAC
63,18	27	10,92	2	-0,64	22	4,53	14

### ABC2

DA002	DP00A	MP100dg	D00A MP100dg	DP100dg	D00A DP100dg	PS100dg	D00A PS100dg	PM100dg	D00A PM100dg
10,52	1	4,47	2	6,4	2	9,47	1	-0,59	7
DIFP	D00A DIFP	DATAY	D00A DATAY	PP100dg	D00A PP100dg	ATEH	D00A ATEH	ACAPdg	D00A ACAPdg
-13,47	1	32,44	3	394	2	952	2	104	5



HoRA



ACESSE A PAGINA DO ANIMAL

## LOTE 38

TRIPLO

# HORL144

C8288 DA MN (BACANA)

PRENHEZ POSITIVA DO REPRODUTOR **TNT**

PREVISÃO DE PARTO: **01/12/2019**

MGT<sub>e</sub> ESTIMADO: **20,86**

NASC.: 19/09/2012

PESO: 614 KG

### ANCP

MGT <sub>e</sub>	TOP MGT <sub>e</sub>	MP100	TOP MP100	DP210	TOP DP210	DP460	TOP DP460
15,23	4	0,97	37	11,02	3	22,14	3
DP085	TOP DP085	DAOL	TOP DAOL	DAC40	TOP DAC40	DBTAY	TOP DBTAY
0,71	8	0,08	34	-0,12	75	79,94	4
DSP	TOP DSP	DP00	TOP DP00	DIFP	TOP DIFP	PAC	TOP PAC
75,2	3	7,65	4	-0,68	19	5,53	8

### ABC2

DAABC2	DFCA	FC-Edg	DCCA FD-Edg	FM-Edg	DCCA FM-Edg	FS-Edg	DCCA FS-Edg	FW-Edg	DCCA FW-Edg
13,2	1	5,23	1	7,45	1	10,33	1	-0,84	8
DFP	DHCA DFP	SATAY	DHCA SATAY	PP-Edg	DHCA PP-Edg	ADP	DHCA ADP	ACAP	DHCA ACAP
-13,95	1	35,3	1	424	1	292	5	339	4



ACESSE A PAGINA DO ANIMAL

## LOTE 38

TRIPLO

# HORL254

C8288 DA MN (BACANA)

PARIDA DO TOURO **TRUCK DA ALÔ BRASIL**

NASCIMENTO DA CRIA: **19/09/2019**

MGT<sub>e</sub> DA CRIA: **16,84**

NASC.: 05/10/2012

PESO: 662 KG

### ANCP

MGT <sub>e</sub>	TOP MGT <sub>e</sub>	MP100	TOP MP100	DP210	TOP DP210	DP450	TOP DP450
14,4	5	2,03	14	10,31	5	22,63	3
DP085	TOP DP085	DAOL	TOP DAOL	DAC40	TOP DAC40	DBTAY	TOP DBTAY
0,59	12	0,55	20	0,01	35	78,95	5
DSP	TOP DSP	DP00	TOP DP00	DIPP	TOP DIPP	PAC	TOP PAC
60,24	39	11,39	1	-0,03	82	2,89	32

### ABC2

DAABC2	DFCA	FC-Edg	DCCA FD-Edg	FM-Edg	DCCA FM-Edg	FS-Edg	DCCA FS-Edg	FW-Edg	DCCA FW-Edg
12,32	1	4,47	2	6,4	2	9,47	1	-0,59	7
DFP	DHCA DFP	SATAY	DHCA SATAY	PP-Edg	DHCA PP-Edg	ATE	DHCA ATE	ACAPe	DHCA ACAPe
-12,7	2	35,64	1	394	2	359	4	186	4



ACESSE A PAGINA DO ANIMAL

**LOTE 39**  
TRIPLO

**HORA1984**  
REM USP X ANIL CM

---

**HORA1997**  
NUR SARAI MAT. X 35HORA

---

**JHR2906**  
REM USP X NURMAHAL COL

## LOTE 39

TRIPLO

# HORA1984

REM USP X ANIL CM

PARIDA DO TOURO **REM EL GUAPO**

NASCIMENTO DA CRIA: **29/08/2019**

MGT<sub>e</sub> DA CRIA: **18,93**

NASC.: 06/12/2012

PESO: 566 KG

### ANCP

MGT <sub>e</sub>	TOP MGT <sub>e</sub>	MP100	TOP MP100	DP210	TOP DP210	DP450	TOP DP450
17,59	2	3,43	2	10,05	5	22,2	3
DP085	TOP DP085	DAOL	TOP DAOL	DAC40	TOP DAC40	DBTAY	TOP DBTAY
0,91	5	1,35	9	0,62	0,5	84,16	1
DSP	TOP DSP	DP00	TOP DP00	DIPP	TOP DIPP	PAC	TOP PAC
74,28	4	5,53	9	-1,22	1	10,17	0,5

### ABC2

DAABC2	DFCA	FC-Edg	DCCA FD-Edg	FM-Edg	DCCA FM-Edg	FS-Edg	DCCA FS-Edg	FM-DMg	DCCA FM-DMg
20,88	1	5,53	1	9,82	1	14,68	1	3,53	1
IPP	DHCA IPP	SATAY	DHCA SATAY	PP-DMg	DHCA PP-DMg	ACTH	DHCA ACTH	ACTAPh	DHCA ACTAPh
-20,29	1	37,86	1	612	1	1,185	2	0,36	4

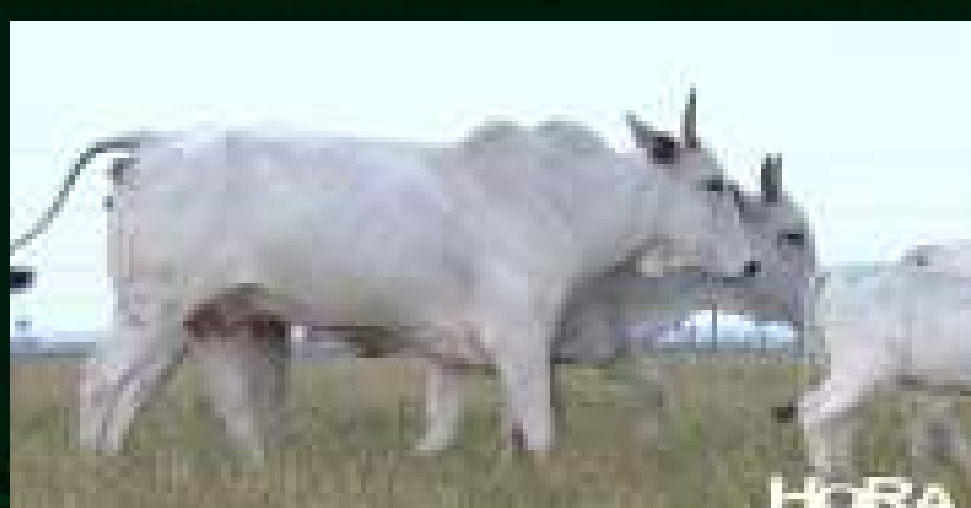

ACESSE A PAGINA DO ANIMAL

## LOTE 39

TRIPLO

# HORA1997

NUR SARAI MAT. X 35HORA

PARIDA DO TOURO **REM DHEEF**  
 NASCIMENTO DA CRIA: **29/07/2019**  
 MGT<sub>e</sub> DA CRIA: **19,53**

NASC.: 28/12/2012      PESO: 537 KG

### ANCP

MGT <sub>e</sub>	TOP MGT <sub>e</sub>	MP100	TOP MP100	DP210	TOP DP210	DP450	TOP DP450
11,94	10	5,33	0,1	3,77	39	15,47	13
DP085	TOP DP085	DA0L	TOP DA0L	DAC40	TOP DAC40	DSTAY	TOP DSTAY
0,67	9	-0,04	48	-0,24	94	72,69	14
DSP	TOP DSP	DP00	TOP DP00	DIFP	TOP DIFP	PAC	TOP PAC
65,96	18	3,46	17	-1,02	4	4,61	14

### ABC2

DA002	DP00A	PC000g	D00A PD-00g	PA-00g	D00A PA-00g	PS-00g	D00A PS-00g	PA-00g	D00A PA-00g
14,93	1	4,39	2	7,96	1	13,36	1	3,81	1
DP00	D00A DP00g	D00A DP00g	D00A PA-00g	PP-00g	D00A PP-00g	AD00	D00A AD00g	AD00g	D00A AD00g
-6,2	3	33,22	2	711	1	1,52	1	1,01	1



ACESSE A PAGINA DO ANIMAL

## LOTE 39

TRIPLO

# JHR2906

REM USP X NURMAHAL COL

PARIDA DO TOURO **BARUCK MAT.**  
 NASCIMENTO DA CRIA: **29/07/2019**  
 MGT<sub>e</sub> DA CRIA: **17,52**

NASC.: 25/11/2012      PESO: 494 KG

### ANCP

MGT <sub>e</sub>	TOP MGT <sub>e</sub>	MP100	TOP MP100	DP210	TOP DP210	DP450	TOP DP450
14,86	4	3,25	3	9,43	7	17,14	9
DP085	TOP DP085	DAOL	TOP DAOL	DAC40	TOP DAC40	DSTAY	TOP DSTAY
0,58	12	-0,34	64	0,62	0,5	84,92	1
DSP	TOP DSP	DP00	TOP DP00	DIPP	TOP DIPP	PAC	TOP PAC
79,53	1	4,12	14	-1,05	3	5,87	6

### ABC2

DAABC2	DFCA	FC-Edg	DCCA FD-Edg	FM-Edg	DCCA FM-Edg	FS-Edg	DCCA FS-Edg	FM-DMg	DCCA FM-DMg
18,95	1	4,33	2	11,35	1	13,17	1	1,83	1
DFP	DHCA DFP	DATAP	DHCA DATAP	PP-DMg	DHCA PP-DMg	ADP	DHCA ADP	ACAP	DHCA ACAP
-15,01	1	39,38	1	547	1	72	6	-79	6



[▶ ACESSO A PAGINA DO ANIMAL](#)

**LOTE 40**  
TRIPLO

**JHR2091**

BIG DO BOM JESUS X ENLEVO DA MORUNGABA

---

**JHR2334**

C8288 DA MN (BACANA) X BITELO SAO SEBASTIAO

---

**JHR2342**

C8288 DA MN (BACANA) X RANCHI IPE OURO



## LOTE 40

TRIPLO

# JHR2091

BIG DO BOM JESUS X ENLEVO DA MORUNGABA

PARIDA DO TOURO **REM FUTURO**  
 NASCIMENTO DA CRIA: **17/09/2019**  
 MGT<sub>e</sub> DA CRIA: **18,63**

NASC.: 27/08/2009      PESO: 599 KG

### ANCP

MGT <sub>e</sub>	TOP MGT <sub>e</sub>	MP100	TOP MP100	DP210	TOP DP210	DP450	TOP DP450
12,92	8	2,54	7	9,17	8	18,34	7
DP085	TOP DP085	DAOL	TOP DAOL	DAC40	TOP DAC40	DBTAY	TOP DBTAY
0,54	13	0,31	26	0,46	2	74,32	11
DSP	TOP DSP	DP00	TOP DP00	DIFP	TOP DIFP	PAC	TOP PAC
51,45	81	7,59	4	-0,54	30	6,48	4

### ABC2

DAABC2	DFCA	FC-Edg	DCCA FD-Edg	FD-Edg	DCCA FM-Edg	FM-Edg	DCCA FS-Edg	FS-Edg	DCCA FW-Edg	FW-Edg
14,73	1	6,61	1	8,31	1	13,51	1	3,22	1	
DFP	DHCA DFP	SATAY	DHCA ACTAY	PP-300g	DHCA PP-300g	ACTAY	DHCA ACTAY	ACTAY	DHCA ACTAY	
-10,29	2	31,12	4	433	1	1,268	1	1,303	1	



ACESSE A PAGINA DO ANIMAL

## LOTE 40

TRIPLO

# JHR2334

C8288 DA MN (BACANA) X BITELO SAO SEBASTIAO

PRENHEZ POSITIVA DO REPRODUTOR **TNT**

PREVISÃO DE PARTO: **01/12/2019**

MGT<sub>e</sub> ESTIMADO: **20,36**

NASC.: 27/09/2010

PESO: 608 KG

### ANCP

MGT <sub>e</sub>	TOP MGT <sub>e</sub>	MP100	TOP MP100	DP210	TOP DP210	DP450	TOP DP450
14,22	5	0,77	43	11,65	3	17,31	9
DP085	TOP DP085	DAOL	TOP DAOL	DAC40	TOP DAC40	DSTAY	TOP DSTAY
0,82	6	-0,46	70	-0,38	100	77,64	6
DSP	TOP DSP	DP00	TOP DP00	DIPP	TOP DIPP	PAC	TOP PAC
77,24	2	6,81	6	-1,16	2	5,96	6

### ABC2

DAABC2	DFCA	FC-Edg	DCCA FD-Edg	FD-Edg	DCCA FD-Edg	PS-Edg	DCCA PS-Edg	FD-Edg	DCCA FD-Edg
19,4	1	8,22	1	11,02	1	14,21	1	1,07	3
IPP	DHCA IPP	SATAY	DHCA SATAY	PP-Edg	DHCA PP-Edg	ATE	DHCA ATE	ACAPe	DHCA ACAPe
-24,11	1	34,88	2	576	1	-495	8	-28	5



ACESSE A PAGINA DO ANIMAL

## LOTE 40

TRIPLO

# JHR2342

C8288 DA MN (BACANA) X RANCHI IPE OURO

PRENHEZ POSITIVA DO REPRODUTOR **TNT**

PREVISÃO DE PARTO: **05/01/2020**

MGT<sub>e</sub> ESTIMADO: **17,85**

NASC.: 29/09/2010

PESO: 757 KG

### ANCP

MGT <sub>e</sub>	TOP MGT <sub>e</sub>	MP100	TOP MP100	DP210	TOP DP210	DP450	TOP DP450
9,21	19	-0,72	89	8,22	11	14,18	16
DP085	TOP DP085	DA0L	TOP DA0L	DAC40	TOP DAC40	DBTAY	TOP DBTAY
0,26	28	0,38	24	-0,44	100	70,41	18
DSP	TOP DSP	DP00	TOP DP00	DIFP	TOP DIFP	PAC	TOP PAC
54,88	65	6,49	6	-0,42	42	4,49	15

### ABC2

DA002	DP00A	MP100dg	D00A MP100dg	DP100dg	D00A DP100dg	PS100dg	D00A PS100dg	PP100dg	D00A PP100dg
9,32	2	5,8	1	7,75	1	8,9	1	-0,88	8
DP10	D00A DP10	DA00dg	D00A DA00dg	PP100dg	D00A PP100dg	AD00	D00A AD00	AC00dg	D00A AC00dg
-5,79	4	32,26	3	85	5	252	5	-535	8



ACESSE A PAGINA DO ANIMAL

**LOTE 41**  
TRIPLO

**HORL1320**  
RAIN RSAN

---

**HORL261**  
C8288 DA MN (BACANA)

---

**HORL386**  
C8288 DA MN (BACANA)

## LOTE 41

TRIPLO

# HORL1320

RAIN R SAN

PRENHEZ POSITIVA DO REPRODUTOR **REM VOKOLO**

PREVISÃO DE PARTO: **05/01/2020**

MGT<sub>e</sub> ESTIMADO: **15,63**

NASC.: 03/11/2013

PESO: 585 KG

### ANCP

MGT <sub>e</sub>	TOP MGT <sub>e</sub>	MP100	TOP MP100	DP210	TOP DP210	DP450	TOP DP450
8,58	21	-0,38	82	7,72	13	13,64	17
DP085	TOP DP085	DA0L	TOP DA0L	DAC40	TOP DAC40	DBTAY	TOP DBTAY
0,3	26	0,93	14	0,12	14	62,35	39
DSP	TOP DSP	DP00	TOP DP00	DIPP	TOP DIPP	PAC	TOP PAC
61,51	34	4,59	13	0,05	91	3,67	22

### ABC2

DAABC2	DFCA	FC-Edg	DCCA FD-Edg	FA-Edg	DCCA FA-Edg	FS-Edg	DCCA FS-Edg	FW-Edg	DCCA FW-Edg
9,35	2	4,93	1	3,9	3	2,75	4	1,29	2
DFP	DHCA DFP	SATAY	DHCA SATAY	PP-Edg	DHCA PP-Edg	ADP	DHCA ADP	ACAP	DHCA ACAP
-7,4	3	33	2	461	1	995	2	1,808	1



ACESSE A PAGINA DO ANIMAL

## LOTE 41

TRIPLO

# HORL261

C8288 DA MN (BACANA)

PRENHEZ POSITIVA DO REPRODUTOR **TNT**

PREVISÃO DE PARTO: **20/10/2019**

MGT<sub>e</sub> ESTIMADO: **18,67**

NASC.: 05/10/2012

PESO: 608 KG

### ANCP

MGT <sub>e</sub>	TOP MGT <sub>e</sub>	MP100	TOP MP100	DP210	TOP DP210	DP450	TOP DP450
10,86	13	-0,59	87	7,82	13	13,72	17
DP085	TOP DP085	DAOL	TOP DAOL	DAC40	TOP DAC40	DSTAY	TOP DSTAY
0,46	17	0,8	16	0,04	27	76,23	8
DSP	TOP DSP	DP00	TOP DP00	DIPP	TOP DIPP	PAC	TOP PAC
63,18	27	5,9	8	-0,91	7	3,74	21

### ABC2

DAABC2	DFCA	FC-Edg	DCCA FD-Edg	FM-Edg	DCCA FM-Edg	FS-Edg	DCCA FS-Edg	FW-Edg	DCCA FW-Edg
8,1	2	2,51	3	4,42	3	7,54	2	-1,4	9
DFP	DHCA DFP	SATAY	DHCA SATAY	PP-300g	DHCA PP-300g	ADP	DHCA ADP	ACAPg	DHCA ACAPg
-12,84	2	33,12	2	332	2	548	4	515	3

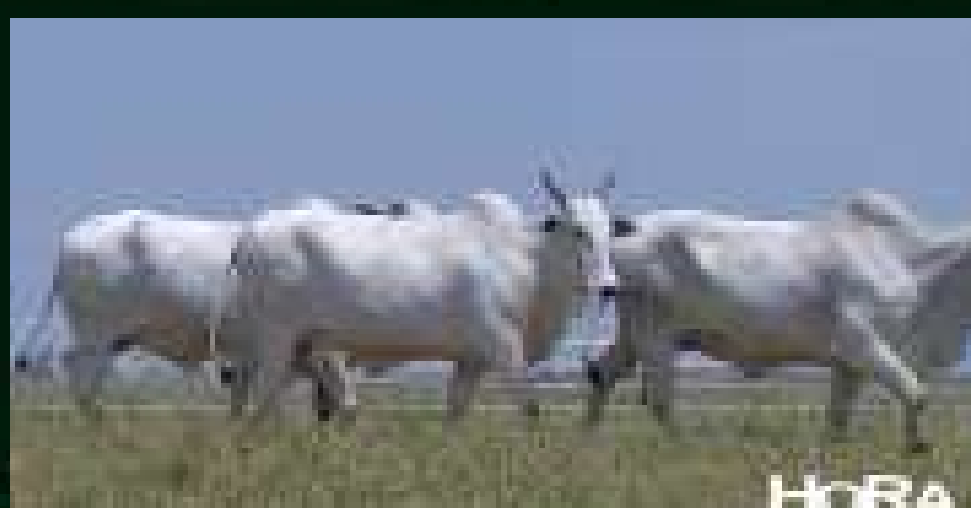

ACESSE A PAGINA DO ANIMAL

## LOTE 41

TRIPLO

# HORL386

C8288 DA MN (BACANA)

PRENHEZ POSITIVA DO REPRODUTOR **TNT**

PREVISÃO DE PARTO: **01/12/2019**

MGT<sub>e</sub> ESTIMADO: **18,06**

NASC.: 15/10/2012

PESO: 624 KG

### ANCP

MGT <sub>e</sub>	TOP MGT <sub>e</sub>	MP100	TOP MP100	DP210	TOP DP210	DP450	TOP DP450
9,63	17	-1,7	98	6,81	18	12,41	21
DP085	TOP DP085	DAOL	TOP DAOL	DAC40	TOP DAC40	DBTAY	TOP DBTAY
0,4	20	1,11	11	-0,16	83	76,23	8
DSP	TOP DSP	DP00	TOP DP00	DIPP	TOP DIPP	PAC	TOP PAC
64,72	21	6,34	7	-0,59	26	3,31	26

### ABC2

DAABC2	DFCA	FC-Edg	DCCA FD-Edg	FM-Edg	DCCA FM-Edg	FS-Edg	DCCA FS-Edg	FW-Edg	DCCA FW-Edg
10,63	1	4,47	2	6,4	2	9,47	1	-0,59	7
DFP	DHCA DFP	SATAY	DHCA SATAY	PP-Edg	DHCA PP-Edg	ATE	DHCA ATE	ACAPe	DHCA ACAPe
-13,47	1	32,62	3	394	2	574	3	515	3



ACESSE A PAGINA DO ANIMAL

**LOTE 42**  
QUÁDRUPLA

**JHR3570**

REM ARMADOR X TATCHER MJ DO SABIÁ

---

**JHR3649**

REM TORIXOREU X NOTURNO

---

**NCA4090**

GHE TO FIV DA EUROPA X JAYAMU DA MAT.

---

**NCA4124**

TRUCK DA ALO BRASIL X JAYAMU DA MAT.



## LOTE 42

QUÁDRUPLA

# JHR3570

REM ARMADOR X TATCHER MJ DO SABIÁ

PARIDA DO TOURO **QUARUP BONS**

NASCIMENTO DA CRIA: **19/09/2019**

MGT<sub>e</sub> DA CRIA: **18,84**

NASC.: 19/09/2015

PESO: 534 KG

### ANCP

MGT <sub>e</sub>	TOP MGT <sub>e</sub>	MP100	TOP MP100	DP210	TOP DP210	DP450	TOP DP450
13,41	7	1,55	23	9,1	8	18,94	7
DP085	TOP DP085	DA0L	TOP DA0L	DAC40	TOP DAC40	DBTAY	TOP DBTAY
0,94	4	2,41	2	0,08	19	67,2	25
DSP	TOP DSP	DP00	TOP DP00	DIPP	TOP DIPP	PAC	TOP PAC
56,37	58	8,62	3	-0,35	50	4,36	16

### ABC2

DA002	DP00A	PP000g	DP00A PP000g	PP000g	DP00A PP000g	PP000g	DP00A PP000g	PP000g	DP00A PP000g
14,9	1	6,78	1	11,46	1	16,44	1	1,46	2
DP000	DP00A DP000	DP000g	DP00A DP000g	PP000g	DP00A PP000g	DP000	DP00A DP000	DP000g	DP00A DP000g
-3,51	4	31,74	3	892	1	3,343	1	1,705	1



ACESSE A PAGINA DO ANIMAL

## LOTE 42

QUÁDRUPLA

# JHR3649

REM TORIXOREU X NOTURNO

PARIDA DO TOURO **TRUCK DA ALÔ BRASIL**

NASCIMENTO DA CRIA: **21/09/2019**

MGT<sub>e</sub> DA CRIA: **17,97**

NASC.: 27/10/2015

PESO: 472 KG

### ANCP

MGT <sub>e</sub>	TOP MGT <sub>e</sub>	MP100	TOP MP100	DP210	TOP DP210	DP450	TOP DP450
16,64	3	2,58	7	10,08	5	21,59	4
DP085	TOP DP085	DA0L	TOP DA0L	DAC40	TOP DAC40	DBTAY	TOP DBTAY
0,92	4	2,36	3	0,29	4	76,7	7
DSP	TOP DSP	DP00	TOP DP00	DIFP	TOP DIFP	PAC	TOP PAC
75,67	3	7,45	5	-0,89	7	4,98	11

### ABC2

DA002	DP00A	PS-Edg	DP00A PS-Edg	PS-Edg	DP00A PS-Edg	PS-Edg	DP00A PS-Edg	PS-Edg	DP00A PS-Edg
18,02	1	6,58	1	11,41	1	16,47	1	2,09	1
DP00	DP00 PS-Edg	DP00A	DP00A PS-Edg	DP00A	DP00A PS-Edg	DP00A	DP00A PS-Edg	DP00A	DP00A PS-Edg
-15,18	1	33,07	2	915	1	2,684	1	2,407	1



ACESSE A PAGINA DO ANIMAL

## LOTE 42

QUÁDRUPLA

# NCA4090

GHETO FIV DA EUROPA X JAYAMU DA MAT.

PARIDA DO TOURO **TRUCK DA ALÔ BRASIL**

NASCIMENTO DA CRIA: **29/08/2019**

MGT<sub>e</sub> DA CRIA: **16,1**

NASC.: 25/09/2016

PESO: 456 KG

### ANCP

MGT <sub>e</sub>	TOP MGT <sub>e</sub>	MP100	TOP MP100	DP210	TOP DP210	DP450	TOP DP450
12,92	8	0,23	61	9,31	7	17,1	10
DP085	TOP DP085	DAOL	TOP DAOL	DAC40	TOP DAC40	DSTAY	TOP DSTAY
1,06	3	0,74	17	-0,42	100	71,4	16
DSP	TOP DSP	DP00	TOP DP00	DIPP	TOP DIPP	PAC	TOP PAC
71,29	7	1,57	30	-0,83	10	2,93	31

### ABC2

ABC2	ABC1	PC-Edg	DCCA PC-Edg	PC-Edg	DCCA PC-Edg	PS-Edg	DCCA PS-Edg	PC-Edg	DCCA PC-Edg
13,99	1	4,71	2	8,22	1	12,69	1	-0,75	8
IPP	DCCA IPP	SATAY	DCCA SATAY	PP-Edg	DCCA PP-Edg	ATE	DCCA ATE	ACAPe	DCCA ACAPe
-20,05	1	33,27	2	847	1	2,162	1	899	2



ACESSE A PAGINA DO ANIMAL

## LOTE 42

QUÁDRUPLA

# NCA4124

TRUCK DA ALO BRASIL X JAYAMU DA MAT.

PARIDA DO TOURO **REM EL GUAPO**

NASCIMENTO DA CRIA: **29/07/2019**

MGT<sub>e</sub> DA CRIA: **16,84**

NASC.: 09/12/2016

PESO: 475 KG

### ANCP

MGT <sub>e</sub>	TOP MGT <sub>e</sub>	MP100	TOP MP100	DP210	TOP DP210	DP450	TOP DP450
13,4	7	0,19	62	9,2	8	18,89	7
DP085	TOP DP085	DAOL	TOP DAOL	DAC40	TOP DAC40	DBTAY	TOP DBTAY
1,36	1	2,15	3	-0,04	53	59,67	48
DSP	TOP DSP	DP00	TOP DP00	DIPP	TOP DIPP	PAC	TOP PAC
75,96	3	6,01	8	-0,72	16	3,04	30

### ABC2

DAABC	DFCA	FC-Edg	DCCA FD-Edg	FN-Edg	DCCA FN-Edg	FS-Edg	DCCA FS-Edg	FW-Edg	DCCA FW-Edg
DFP	DHCA DFP	SATAY	DHCA SATAY	FR-Edg	DHCA FR-Edg	ACTH	DHCA ACTH	ACTAY	DHCA ACTAY



ACESSE A PAGINA DO ANIMAL

## LOTE 43

INDIVIDUAL

# NCA3970

REM USP X BACARA DA EUR.

PARIDA DO TOURO **REM FUTURO**  
 NASCIMENTO DA CRIA: **03/09/2019**  
 MGT<sub>e</sub> DA CRIA: **18,7**

NASC.: 08/08/2014      PESO: 571 KG

### ANCP

MGT <sub>e</sub>	TOP MGT <sub>e</sub>	MP100	TOP MP100	DP210	TOP DP210	DP450	TOP DP450
13,07	7	1,84	17	9,18	8	18,18	8
DP085	TOP DP085	DAOL	TOP DAOL	DAC40	TOP DAC40	DBTAY	TOP DBTAY
0,77	7	-0,57	76	0,03	30	74,03	11
DSP	TOP DSP	DP00	TOP DP00	DIPP	TOP DIPP	PAC	TOP PAC
72,45	6	4,48	13	-0,78	12	3,99	19

### ABC2

DAABC2	DFCA	FC-Edg	DCCA FD-Edg	FD-Edg	DCCA FD-Edg	FS-Edg	DCCA FS-Edg	FS-Edg	DCCA FD-Edg
13,97	1	5,71	1	9,17	1	12,95	1	2,34	1
IPP	DCCA IPP	SATAY	DCCA SATAY	PP-Edg	DCCA PP-Edg	ATE	DCCA ATE	ACAPe	DCCA ACAPe
-6,24	3	32,35	3	624	1	-126	6	-877	9



ACESSE A PAGINA DO ANIMAL